

# 令和3年 消防概況



令和3年度丹波篠山市防火ポスターコンクール  
丹波篠山市長賞 丹南中学校2年 植野千愛里さんの作品

丹波篠山市消防本部（署）

# 目 次

|                                       | ページ |
|---------------------------------------|-----|
| <b>1 火災の概要</b>                        |     |
| (1) 発 生 状 況 .....                     | 1   |
| (2) 出 動 状 況 .....                     | 2   |
| (3) 月 別 発 生 状 況 .....                 | 2   |
| (4) 時 間 帯 別 発 生 状 況 .....             | 3   |
| (5) 出 火 原 因 状 況 .....                 | 3   |
| <b>2 救急の概要</b>                        |     |
| (1) 出 動 状 況 .....                     | 4   |
| (2) 月 別 出 動 状 況 .....                 | 5   |
| (3) 年 齢 別 搬 送 状 況 .....               | 5   |
| (4) 曜 日 別 出 動 状 況 .....               | 6   |
| (5) 傷 病 程 度 別 搬 送 状 況 .....           | 6   |
| (6) 応 急 処 置 の 状 況 .....               | 7   |
| (7) 医 療 機 関 別 搬 送 人 員 の 状 況 .....     | 7   |
| (8) 現 場 到 着 所 要 時 間 の 状 況 .....       | 8   |
| (9) 収 容 所 要 時 間 別 搬 送 人 員 の 状 況 ..... | 8   |
| (10) ドクターヘリ・ドクターカー要請及び搬送状況 .....      | 8   |
| <b>3 救助の概要</b>                        |     |
| (1) 出動件数、活動件数及び救助人員の状況 .....          | 9   |
| (2) 事 故 種 別 ご と の 活 動 状 況 .....       | 9   |
| <b>4 その他の概要</b>                       |     |
| そ の 他 出 動 の 状 況 .....                 | 10  |
| <b>5 出張所の概要</b>                       |     |
| 出 張 所 出 動 状 況 .....                   | 10  |
| <b>6 通信の概要</b>                        |     |
| 1 1 9 番 通 報 の 受 信 状 況 .....           | 11  |

# 1 火災の概要

令和3年中の火災出動件数は24件で、前年より3件増加している。火災種別ごとの出動件数は「建物火災」が12件で、前年より7件増加、「林野火災」が4件で、前年と同じ、「車両火災」が2件で、前年より1件増加、「その他の火災」が6件で、前年より5件減少している。

建物火災における焼損棟数は31棟で、前年より25棟の大幅な増加で、焼損面積も前年より大幅に増加している。

火災による死者は前年はなかったが1人発生し、負傷者は3人で前年より1人減少している。

(注) 火災の概要にある火災の種別は、次のとおりに区分している。

|                                  |
|----------------------------------|
| 建物火災・林野火災・車両火災・船舶火災・航空機火災・その他の火災 |
|----------------------------------|

その他の火災とは、建物・林野・車両・船舶・航空機火災以外のものをいう。  
丹波篠山市内では、船舶及び航空機火災は発生していないため省略

## (1) 発生状況

| 区 分              |            | 令和3年           | 令和2年          | 比 較           |
|------------------|------------|----------------|---------------|---------------|
| 出<br>火<br>件<br>数 | 建 物        | 12 (6)         | 5 (3)         | 7 (3)         |
|                  | 舞鶴道        |                |               |               |
|                  | 林 野        | 4              | 4             |               |
|                  | 舞鶴道        |                |               |               |
|                  | 車 両        | 2              | 1             | 1             |
|                  | 舞鶴道        |                |               |               |
| その他の             | 6          | 11             | △5            |               |
| 舞鶴道              | 1          | 1              |               |               |
| <b>総 件 数</b>     |            | <b>24 (6)</b>  | <b>21 (3)</b> | <b>3 (3)</b>  |
| 焼<br>損<br>棟<br>数 | 全 焼        | 20 (8)         | 2 (2)         | 18 (6)        |
|                  | 半 焼        | 1 (1)          |               | 1 (1)         |
|                  | 部 分 焼      | 8 (3)          | 2 (1)         | 6 (2)         |
|                  | ぼ や        | 2 (1)          | 2 (1)         |               |
|                  | <b>総 数</b> | <b>31 (13)</b> | <b>6 (4)</b>  | <b>25 (9)</b> |
| 焼<br>損<br>面<br>積 | 建物「㎡」      | 3,128(829)     | 339(339)      | 2,789(490)    |
|                  | 林野「a」      | 14             | 4             | 10            |
| り災世帯数「世帯」        |            | 14 (5)         | 5 (5)         | 9 (0)         |
| り災人員数「人」         |            | 21 (7)         | 13 (13)       | 8(△6)         |
| 死 者 数「人」         |            | 1 (1)          |               | 1 (1)         |
| 負 傷 者 数「人」       |            | 3 (1)          | 4 (2)         | △1(△1)        |

( )内は住宅火災

(注) 焼損面積中の建物「㎡」は床面積のみを計上

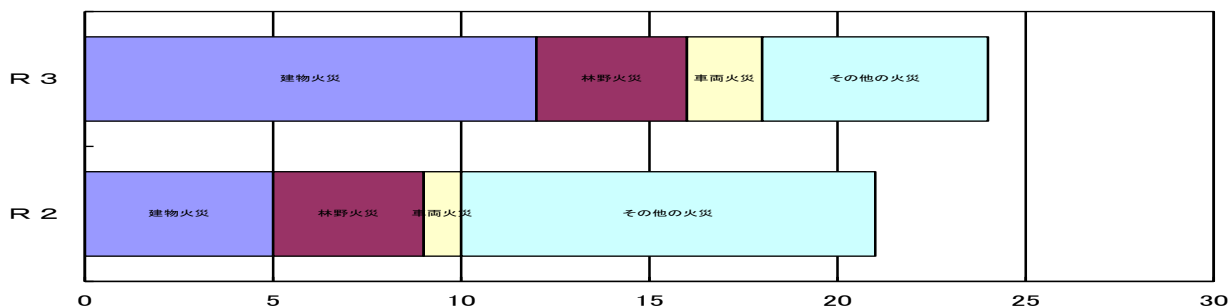

(2) 出動状況

| 区 分        |     | 建 物   | 林 野 | 車 両 | その他の | 合 計   |
|------------|-----|-------|-----|-----|------|-------|
| 出 動 件 数    |     | 12    | 4   | 2   | 6    | 24    |
| 出 動 人 員    | 消防署 | 151   | 47  | 19  | 53   | 270   |
|            | 消防団 | 1,044 | 163 | 47  | 209  | 1,463 |
|            | 総 数 | 1,195 | 210 | 66  | 262  | 1,733 |
| 1件あたりの出動人員 |     | 100   | 53  | 33  | 44   | 72    |
| 出 動 車 両    | 消防署 | 47    | 14  | 5   | 16   | 82    |
|            | 消防団 | 138   | 31  | 8   | 33   | 210   |
|            | 総 数 | 185   | 45  | 13  | 49   | 292   |
| 1件あたりの出動車両 |     | 15    | 11  | 7   | 8    | 12    |

(3) 月別発生状況

| 区 分 | 建 物   | 林 野 | 車 両 | その他の | 合 計   |
|-----|-------|-----|-----|------|-------|
| 1月  | 1(1)  | 1   | 1   |      | 3(1)  |
| 2月  | 1(1)  | 2   |     | 1    | 4(1)  |
| 3月  | 1     | 1   |     | 1    | 3     |
| 4月  | 2(2)  |     |     |      | 2(2)  |
| 5月  |       |     |     |      |       |
| 6月  |       |     |     | 1    | 1     |
| 7月  | 1     |     |     |      | 1     |
| 8月  | 2     |     | 1   | 1    | 4     |
| 9月  |       |     |     |      |       |
| 10月 | 1     |     |     |      | 1     |
| 11月 | 2(2)  |     |     | 2    | 4(2)  |
| 12月 | 1     |     |     |      | 1     |
| 合 計 | 12(6) | 4   | 2   | 6    | 24(6) |

( )内は住宅火災

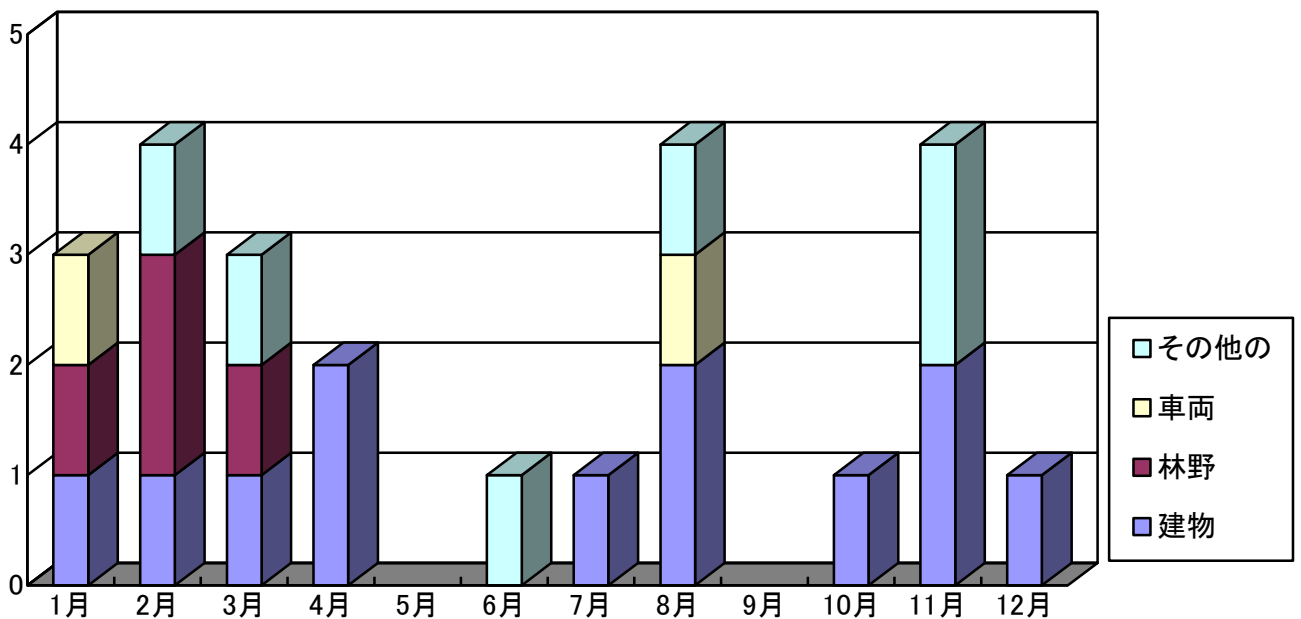

(4) 時間帯別発生状況

| 区分<br>時間 | 建 物   | 林 野 | 車 両 | その他の | 総 数   |
|----------|-------|-----|-----|------|-------|
| 0～       |       |     |     |      |       |
| 2～       |       |     |     |      |       |
| 4～       |       |     |     |      |       |
| 6～       | 3(2)  |     |     |      | 3(2)  |
| 8～       |       |     | 1   |      | 1     |
| 10～      | 2(1)  | 1   |     | 1    | 4(1)  |
| 12～      | 1(1)  |     |     | 3    | 4(1)  |
| 14～      | 1     | 3   | 1   | 1    | 6     |
| 16～      | 2(1)  |     |     |      | 2(1)  |
| 18～      | 1     |     |     | 1    | 2     |
| 20～      | 2(1)  |     |     |      | 2(1)  |
| 22～      |       |     |     |      |       |
| 総 数      | 12(6) | 4   | 2   | 6    | 24(6) |

( )内は住宅火災

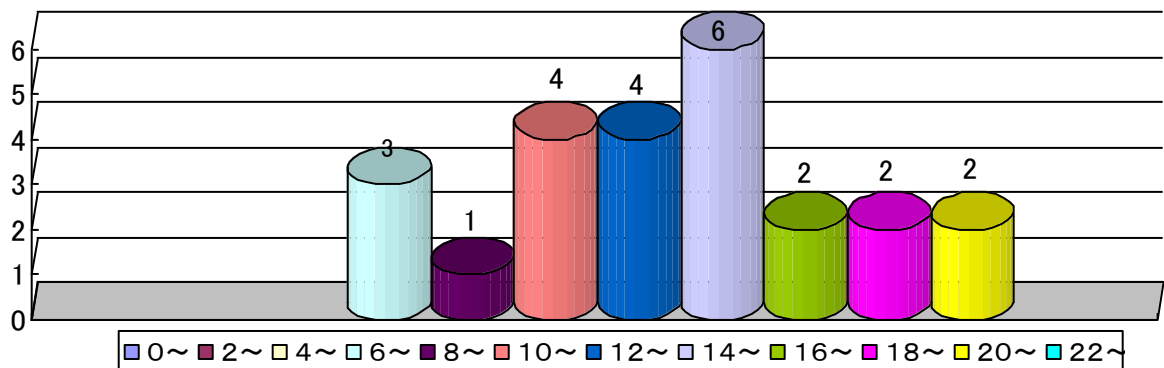

(5) 出火原因状況

| 区 分             | 令 和 3 年 |    |    |      |       | 令 和 2 年 |    |    |      |       |
|-----------------|---------|----|----|------|-------|---------|----|----|------|-------|
|                 | 建物      | 林野 | 車両 | その他の | 合計    | 建物      | 林野 | 車両 | その他の | 合計    |
| た き 火           | 4(1)    | 4  | 1  | 4    | 13(1) |         |    |    | 7    | 10    |
| 電 気 機 器         |         |    |    |      |       | 1(1)    | 3  |    | 1    | 2(1)  |
| 配 線 器 具         | 1(1)    |    |    |      | 1(1)  |         |    |    |      |       |
| ス ト ー プ         | 1(1)    |    |    |      | 1(1)  |         |    |    |      |       |
| マ ッ チ ・ ラ イ タ ー | 1(1)    |    |    |      | 1(1)  |         |    |    | 1    | 1     |
| 灯 火             | 1(1)    |    |    |      | 1(1)  | 1       |    |    |      | 1     |
| 衝 突 の 火 花       |         |    |    |      |       | 1       |    |    |      | 1     |
| こ た つ           |         |    |    |      |       | 1(1)    |    |    |      | 1(1)  |
| そ の 他           | 1       |    |    | 2    | 3     |         | 1  | 1  | 2    | 4     |
| 不 明             | 3(1)    |    | 1  |      | 4(1)  | 1(1)    |    |    |      | 1(1)  |
| 合 計             | 12(6)   | 4  | 2  | 6    | 24(6) | 5(3)    | 4  | 1  | 11   | 21(3) |

( )内は住宅火災

## 2 救急の概要

令和3年中の救急出動件数は1,946件で、前年より44件減少、搬送人員は1,882人で、前年より17人減少している。1日あたりの平均出動件数は5.3件であった。

事故種別ごとの出動件数は「急病」が1,105件で、前年より28件減少、「一般負傷」が360件で、前年より4件増加、「転院搬送」が261件で、前年より7件減少、「交通事故」が159件で、前年より8件減少している。

年齢別搬送人員は65歳以上が1,276人(67.8%)で、全搬送人員の半数以上を占めている。

(注) 救急の概要にある事故種別区分について、「(1) 出動状況」は全ての事故種別を区分しているが、その他の表については主要な事故種別のみ掲示し、それ以外は「その他」として一括区分している。

### (1) 出動状況

| 区 分       | 令和3年  |       | 令和2年  |       | 比 較 |      |
|-----------|-------|-------|-------|-------|-----|------|
|           | 件 数   | 搬送人員  | 件 数   | 搬送人員  | 件 数 | 搬送人員 |
| 火 災       | 3     | 2     | 2     | 3     | 1   | △1   |
| 自 然 災 害   |       |       |       |       |     |      |
| 水 難       | 3     | 2     | 4     |       | △1  | 2    |
| 交 通 事 故   | 159   | 159   | 167   | 161   | △8  | △2   |
| 労 働 災 害   | 26    | 25    | 28    | 33    | △2  | △8   |
| 運 動 競 技   | 4     | 4     | 4     | 4     |     |      |
| 一 般 負 傷   | 360   | 348   | 356   | 347   | 4   | 1    |
| 加 害       | 8     | 6     | 4     | 3     | 4   | 3    |
| 自 損 行 為   | 13    | 7     | 15    | 12    | △2  | △5   |
| 急 病       | 1,105 | 1,066 | 1,133 | 1,067 | △28 | △1   |
| 転 院 搬 送   | 261   | 261   | 268   | 269   | △7  | △8   |
| 医 師 搬 送   | 1     |       | 1     |       |     |      |
| 資 器 材 搬 送 |       |       |       |       |     |      |
| そ の 他     | 3     | 2     | 8     |       | △5  | 2    |
| 合 計       | 1,946 | 1,882 | 1,990 | 1,899 | △44 | △17  |
| 舞鶴道       | 12    | 12    | 11    | 9     | 1   | 3    |
| 管 外       | 2     | 2     | 1     | 1     | 1   | 1    |

## (2) 月別出動状況

△は減少

| 区 分 | 令和3年  | 令和2年  | 比 較 |
|-----|-------|-------|-----|
| 1月  | 155   | 196   | △41 |
| 2月  | 147   | 189   | △42 |
| 3月  | 151   | 170   | △19 |
| 4月  | 164   | 138   | 26  |
| 5月  | 140   | 134   | 6   |
| 6月  | 135   | 171   | △36 |
| 7月  | 179   | 176   | 3   |
| 8月  | 138   | 169   | △31 |
| 9月  | 141   | 157   | △16 |
| 10月 | 211   | 179   | 32  |
| 11月 | 193   | 156   | 37  |
| 12月 | 192   | 155   | 37  |
| 合 計 | 1,946 | 1,990 | △44 |

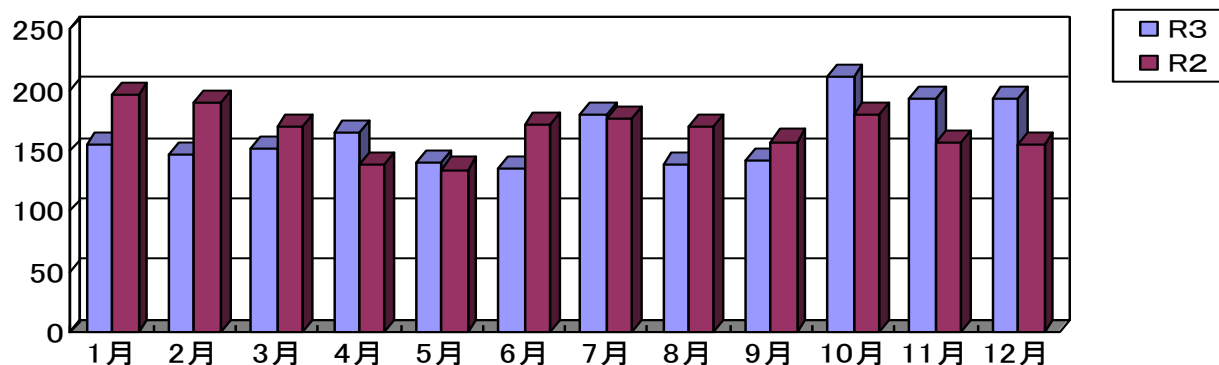

## (3) 年齢別搬送状況

| 区 分  | 新生児<br>(28日以内) | 乳幼児<br>(29日～6歳) | 少年<br>(7歳～17歳) | 成人<br>(18歳～64歳) | 高齢者<br>(65歳以上) | 合 計   |       |
|------|----------------|-----------------|----------------|-----------------|----------------|-------|-------|
| 急 病  | 3年             | 2               | 47             | 36              | 239            | 742   | 1,066 |
|      | 2年             |                 | 29             | 31              | 249            | 758   | 1,067 |
| 交通事故 | 3年             |                 | 6              | 10              | 72             | 71    | 159   |
|      | 2年             |                 | 3              | 16              | 94             | 48    | 161   |
| 一般負傷 | 3年             |                 | 21             | 13              | 59             | 255   | 348   |
|      | 2年             |                 | 25             | 6               | 47             | 269   | 347   |
| 転院搬送 | 3年             | 3               |                |                 | 61             | 197   | 261   |
|      | 2年             | 2               | 3              | 2               | 57             | 205   | 269   |
| その他  | 3年             |                 |                | 4               | 33             | 11    | 48    |
|      | 2年             |                 |                | 2               | 39             | 14    | 55    |
| 合 計  | 3年             | 5               | 74             | 63              | 464            | 1,276 | 1,882 |
|      | 2年             | 2               | 60             | 57              | 486            | 1,294 | 1,899 |

#### (4) 曜日別出動状況

△は減少

| 区分 | 令和3年  |      |      |      |     |       | 令和2年  | 比較  |
|----|-------|------|------|------|-----|-------|-------|-----|
|    | 急病    | 交通事故 | 一般負傷 | 転院搬送 | その他 | 合計    | 合計    |     |
| 日  | 158   | 26   | 57   | 25   | 9   | 275   | 292   | △17 |
| 月  | 159   | 21   | 46   | 46   | 8   | 280   | 277   | 3   |
| 火  | 132   | 24   | 48   | 37   | 14  | 255   | 284   | △29 |
| 水  | 161   | 16   | 46   | 30   | 5   | 258   | 294   | △36 |
| 木  | 161   | 20   | 52   | 40   | 12  | 285   | 275   | 10  |
| 金  | 157   | 27   | 43   | 61   | 5   | 293   | 273   | 20  |
| 土  | 177   | 25   | 68   | 22   | 8   | 300   | 295   | 5   |
| 合計 | 1,105 | 159  | 360  | 261  | 61  | 1,946 | 1,990 | △44 |

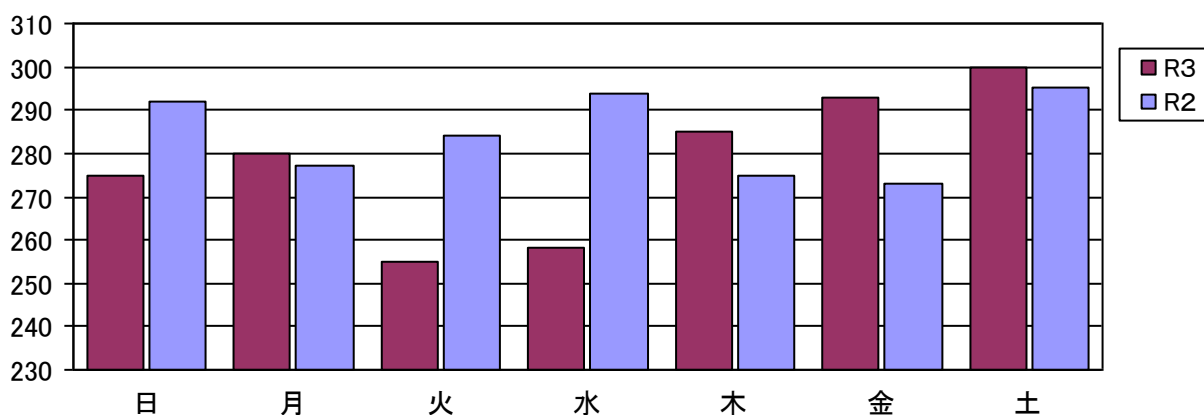

#### (5) 傷病程度別搬送状況

| 区分   | 死亡          | 重症            | 中等症           | 軽症            | 合計             |
|------|-------------|---------------|---------------|---------------|----------------|
| 急病   | 25          | 126           | 471           | 444           | 1,066          |
| 交通事故 | 3           | 6             | 30            | 120           | 159            |
| 一般負傷 | 3           | 57            | 122           | 166           | 348            |
| 転院搬送 |             | 57            | 183           | 21            | 261            |
| その他  | 5           | 9             | 14            | 20            | 48             |
| 合計   | 36<br>(1.9) | 255<br>(13.5) | 820<br>(43.6) | 771<br>(41.0) | 1,882<br>(100) |

( ) 内は、構成比%

- (注) 死亡…初診時において、死亡が確認されたもの  
 重症…傷病の程度が3週間以上の入院加療を必要とするもの  
 中等症…傷病の程度が入院を必要とするもので重症に至らないもの  
 軽症…傷病の程度が入院加療を必要としないもの



## (6) 応急処置の状況

| 処置項目            | 対象人員 | 急病           | 交通事故       | 一般負傷         | その他          | 合計           |
|-----------------|------|--------------|------------|--------------|--------------|--------------|
|                 |      | 1,066        | 159        | 348          | 309          | 1,882        |
| 止血              |      | 2            | 6          | 38           | 7            | 53           |
| 固定              |      | 40           | 51         | 141          | 17           | 249          |
| 人工呼吸            |      | 5            | 1          | 2            |              | 8            |
| 胸骨圧迫            |      |              |            |              |              |              |
| 心肺蘇生            |      | 31           | 2          | 3            | 5            | 41           |
| 酸素吸入            |      | 260          | 24         | 27           | 90           | 401          |
| 気道確保            |      | 53           | 4          | 6            | 13           | 76           |
| 用手等             |      | 43           | 3          | 4            | 6            | 56           |
| 経鼻エアウェイ         |      | 1            |            |              |              | 1            |
| 喉頭鏡、鉗子等         |      | 1            |            |              | 2            | 3            |
| ◎器具による気道確保      |      | 6            | 1          | 1            | 1            | 9            |
| ◎気管挿管           |      | 2            |            | 1            | 4            | 7            |
| 保温              |      | 50           | 14         | 16           | 17           | 97           |
| 被覆              |      | 9            | 35         | 79           | 5            | 128          |
| 在宅療法継続          |      | 15           |            | 1            | 1            | 17           |
| 血圧測定            |      | 1,007        | 151        | 329          | 300          | 1,787        |
| 心音・呼吸音聴取        |      | 172          | 42         | 17           | 29           | 260          |
| 血中酸素飽和度測定       |      | 1,036        | 154        | 341          | 302          | 1,833        |
| 心電図             |      | 729          | 55         | 92           | 192          | 1,068        |
| ◎除細動            |      | 3            | 1          |              | 1            | 5            |
| ◎血糖測定           |      | 25           | 1          |              |              | 26           |
| ◎静脈路確保          |      | 13           |            | 3            | 2            | 18           |
| 心肺停止            |      | 4            |            | 2            | 2            | 8            |
| 心肺停止前           |      | 9            |            | 1            |              | 10           |
| ◎薬剤投与           |      | 1            |            |              |              | 1            |
| ◎ブドウ糖投与         |      | 2            |            |              |              | 2            |
| その他(体温測定、瞳孔観察等) |      | 1,063        | 158        | 345          | 302          | 1,868        |
| <b>合計</b>       |      | <b>4,516</b> | <b>699</b> | <b>1,440</b> | <b>1,283</b> | <b>7,938</b> |

(注1) 1人につき複数の応急処置を行うことがあるため、対象人員と事故種別ごとの処置項目の合計数とは一致しない。

(注2) ◎は、救急救命士が行うことのできる処置である。

## (7) 医療機関別搬送人員の状況

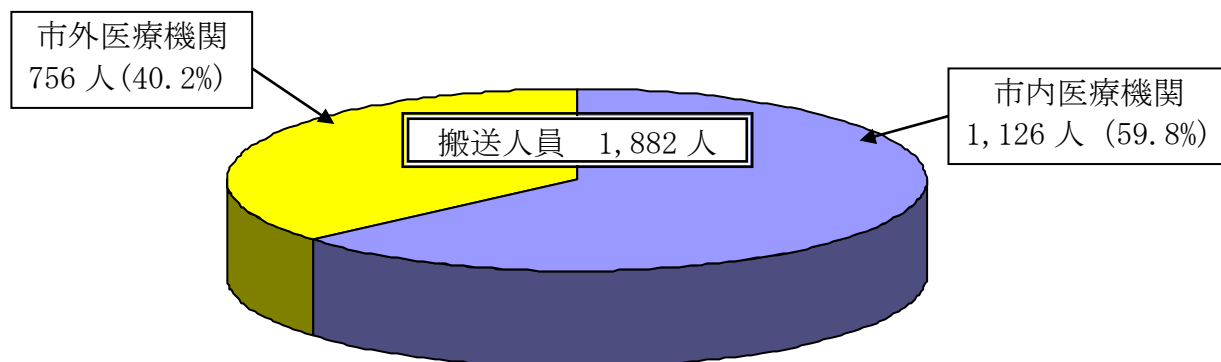

(8) 現場到着所要時間の状況

| 現場到着時間 | 3分未満 | 3分～<br>5分未満 | 5分～<br>10分未満 | 10分～<br>20分未満 | 20分以上 | 合計    |
|--------|------|-------------|--------------|---------------|-------|-------|
| 出動件数   | 12   | 12          | 883          | 894           | 145   | 1,946 |

(9) 収容所要時間別搬送人員の状況

| 時間   | 10分未満 | 10分～<br>20分未満 | 20分～<br>30分未満 | 30分～<br>60分未満 | 60分～<br>120分未満 | 120分以上 | 合計    |
|------|-------|---------------|---------------|---------------|----------------|--------|-------|
| 搬送人員 |       | 22            | 284           | 1,210         | 356            | 10     | 1,882 |

(10) ドクターヘリ・ドクターカー要請及び搬送状況

「Dr.ヘリ」は、ドクターヘリ・「Dr.カー」は、ドクターカー

| 区分   | 令和3年  |       |       |       | 令和2年  |       |       |       | 比較    |       |       |       |
|------|-------|-------|-------|-------|-------|-------|-------|-------|-------|-------|-------|-------|
|      | 要請    |       | 搬送    |       | 要請    |       | 搬送    |       | 要請    |       | 搬送    |       |
|      | Dr.ヘリ | Dr.カー | Dr.ヘリ | Dr.カー | Dr.ヘリ | Dr.カー | Dr.ヘリ | Dr.カー | Dr.ヘリ | Dr.カー | Dr.ヘリ | Dr.カー |
| 急病   | 38    |       | 17    |       | 62    | 3     | 27    | 2     | △24   | △3    | △10   | △2    |
| 交通事故 | 12    | 4     | 9     |       | 16    | 4     | 9     | 4     | △4    |       |       | △4    |
| 労働災害 | 9     | 1     | 7     |       | 4     |       | 2     |       | 5     | 1     | 5     |       |
| 運動競技 |       |       |       |       | 1     |       |       |       | △1    |       |       |       |
| 一般負傷 | 14    | 2     | 10    | 2     | 10    |       | 4     |       | 4     | 2     | 6     | 2     |
| 転院搬送 |       |       |       |       |       |       |       |       |       |       |       |       |
| その他  |       |       |       |       | 3     |       | 2     |       | △3    |       | △2    |       |
| 合計   | 73    | 7     | 43    | 2     | 96    | 7     | 44    | 6     | △23   |       | △1    | △4    |

ドクターヘリ・ドクターカー要請件数

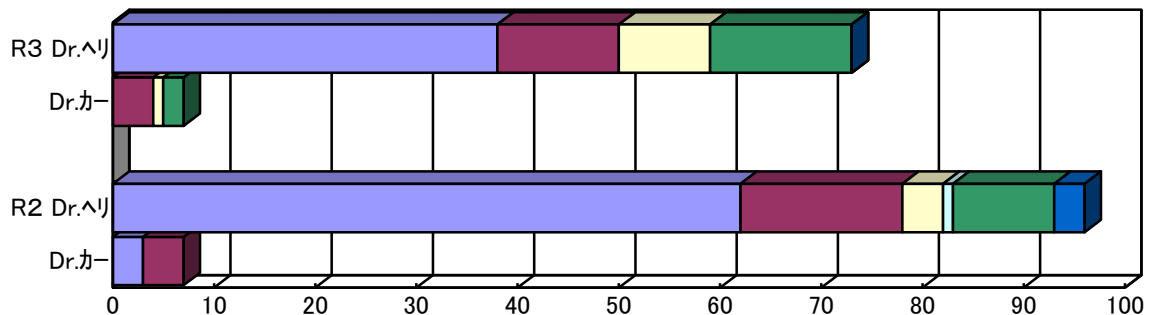

■急病 ■交通事故 ■労働災害 ■運動競技 ■一般負傷 ■転院搬送 ■その他

### 3 救助の概要

令和3年中の救助出動件数は34件で、前年より17件減少、活動件数は25件で、前年より10件減少、救助人員は28人で、前年より6人減少している。

事故種別ごとの出動件数は「交通事故」が11件で、前年より13件減少、「建物事故」が9件で、前年より3件増加、「その他の事故」が9件で、前年より7件減少している。

事故種別ごとの救助人員は、「交通事故」が7人で前年より10人減少し、「建物事故」が7人で前年より3人増加している。

#### (1) 出動件数、活動件数及び救助人員の状況

| 区 分  |            | 出動件数 |   | 活動件数 |   | 救助人員 |   |
|------|------------|------|---|------|---|------|---|
| 令和3年 |            | 34   | 1 | 25   | 1 | 28   | 1 |
|      | 舞鶴道<br>管 外 |      |   |      |   |      |   |
| 令和2年 |            | 51   | 1 | 35   | 1 | 34   | 1 |
|      | 舞鶴道<br>管 外 |      |   |      |   |      |   |

(注) 「出動件数」とは、要救助者の有無に関わらず、救助する目的で出動した件数をいう。  
「活動件数」とは、要救助者が存在し又は存在が予想され、救助のため実際に活動を行った件数をいう。

#### (2) 事故種別ごとの活動状況

| 区 分  |               | 令 和 3 年   |          |      | 令 和 2 年   |           |      |
|------|---------------|-----------|----------|------|-----------|-----------|------|
|      |               | 出動件数      | 活動件数     | 救助人員 | 出動件数      | 活動件数      | 救助人員 |
| 事故種別 | 火 災           | 2 (5.9)   | 2 (8.0)  | 1    |           |           |      |
|      | 交 通 事 故       | 11 (32.4) | 6 (24.0) | 7    | 24 (47.1) | 16 (45.7) | 17   |
|      | 水 難 事 故       | 2 (5.9)   | 2 (8.0)  | 1    | 3 (5.9)   | 3 (8.6)   | 2    |
|      | 自 然 災 害 事 故   |           |          |      |           |           |      |
|      | 機 械 事 故       | 1 (2.9)   | 1 (4.0)  | 1    | 1 (2.0)   |           |      |
|      | 建 物 事 故       | 9 (26.5)  | 6 (24.0) | 7    | 6 (11.8)  | 4 (11.4)  | 4    |
|      | ガ ス ・ 酸 欠 事 故 |           |          |      | 1 (2.0)   | 1 (2.9)   |      |
|      | 破 裂 事 故       |           |          |      |           |           |      |
|      | そ の 他 の 事 故   | 9 (26.5)  | 8 (32.0) | 11   | 16 (31.4) | 11 (31.4) | 11   |
| 内 訳  | 山 岳 事 故       | 4 (11.8)  | 4 (16.0) | 7    | 5 (9.8)   | 4 (11.4)  | 5    |
|      | 低 所 事 故       | 4 (11.8)  | 3 (12.0) | 3    | 3 (5.9)   | 2 (5.7)   | 2    |
|      | 高 所 事 故       |           |          |      | 1 (2.0)   |           |      |
|      | 挟まれ等の事故       |           |          |      | 5 (9.8)   | 4 (11.4)  | 4    |
|      | 誤 報           |           |          |      | 2 (3.9)   | 1 (2.9)   |      |
|      | そ の 他         | 1 (2.9)   | 1 (4.0)  | 1    |           |           |      |
| 合 計  |               | 34 (100)  | 25 (100) | 28   | 51 (100)  | 35 (100)  | 34   |

( ) 内は、構成比%

(注1) その他の事故の「誤報」とは、勘違い等で災害事象が存在しない場合をいう。

(注2) 合計欄の構成比は、四捨五入により各種別の構成比の合計と一致しない。

## 4 その他の概要

令和3年中の火災、救急及び救助以外の出動件数は141件で、前年より17件増加している。出動件数の大半は、「ヘリ支援」となっている。

### その他出動の状況

| 種別<br>目的 | 火災不至 | 警 戒 | 誤報・虚報 | 市外応援 | そ の 他 | 合 計 |
|----------|------|-----|-------|------|-------|-----|
| 火 災 不 至  | 1    |     |       |      |       | 1   |
| 油 漏 洩    |      | 5   |       |      | 3     | 8   |
| ガ ス 漏 洩  |      |     | 1     |      |       | 1   |
| 火 煙 発 生  |      | 6   | 4     | 1    |       | 11  |
| 焼 却 行 為  |      | 14  | 1     |      |       | 15  |
| 火災報知機の作動 |      |     | 16    |      |       | 16  |
| 救 急 支 援  |      |     |       |      | 15    | 15  |
| へ り 支 援  |      |     |       |      | 69    | 69  |
| そ の 他    |      | 3   |       |      | 2     | 5   |
| 合 計      | 1    | 28  | 22    | 1    | 89    | 141 |
| 舞鶴道      |      |     |       |      | 3     | 3   |
| 出 動 人 員  | 9    | 95  | 117   | 13   | 274   | 508 |

(注) 火 災 不 至…火災の定義に該当するが、規模、被害等が極めて軽微な現場での活動  
 油 漏 洩…事故車両等からの油漏洩の処理活動  
 ガ ス 漏 洩…ガス漏洩現場での活動  
 火 煙 発 生…火煙発生のお知らせによる現場活動  
 焼 却 行 為…焼却現場での活動  
 火災報知機の作動…火災報知機の作動に伴う活動  
 救 急 支 援…救急現場での支援活動  
 へ り 支 援…消防防災ヘリ及びドクターヘリ要請に伴う支援活動  
 そ の 他…上記のいずれにもあてはまらない活動

## 5 出張所の概要

令和3年中の出張所の出動件数は439件で、前年より20件増加している。災害種別ごとの出動件数は「救急」が430件で、前年より18件増加、「火災」が6件で、前年より3件増加、「その他」が3件で、前年より1件減少している。

### 出張所出動状況

| 区 分  | 救 急  |      | 火 災  |      | そ の 他 |      |
|------|------|------|------|------|-------|------|
|      | 令和3年 | 令和2年 | 令和3年 | 令和2年 | 令和3年  | 令和2年 |
| 東出張所 | 139  | 127  | 2    | 1    | 1     | 2    |
| 西出張所 | 192  | 194  | 1    | 1    |       | 2    |
| 南出張所 | 99   | 91   | 3    | 1    | 2     |      |
| 合 計  | 430  | 412  | 6    | 3    | 3     | 4    |

## 6 通信の概要

令和3年中の119番通報受信件数は2,556件で、前年より41件減少している。受信内容は「火災」、「救急」、「救助」等の災害緊急通報が1,713件で、前年より2件増加している。また、「まちがい」、「いたずら」、「災害に対する問い合わせ」等の不適切な通報が190件で、前年と同数であった。

### 119番通報の受信状況

| 種別   | 総数    | 火災  | 救急           | 救助・警戒等 | 訓練・試験       | 医療情報の問い合わせ | まちがい | いたずら言 | 問い合わせ |     |       | その他 |
|------|-------|-----|--------------|--------|-------------|------------|------|-------|-------|-----|-------|-----|
|      |       |     |              |        |             |            |      |       | 火災    | 救急  | 救助警戒等 |     |
| 令和3年 | 2,556 | 43  | 1,541        | 129    | 270<br>(12) | 383        | 82   | 12    | 6     | 7   | 0     | 83  |
| 構成比  | 100%  | 1.7 | 60.3         | 5.0    | 10.6        | 15.0       | 3.2  | 0.5   | 0.2   | 0.3 | 0     | 3.2 |
| 令和2年 | 2,597 | 28  | 1,570<br>[1] | 113    | 238<br>(20) | 458        | 82   | 12    | 3     | 4   | 0     | 89  |
| 構成比  | 100%  | 1.1 | 60.5         | 4.4    | 9.2         | 17.6       | 3.2  | 0.5   | 0.1   | 0.2 | 0     | 3.4 |

[ ]内はNET119による通報  
( )内はFAX119による通報

(注) 総数欄の構成比は、四捨五入により各種別の構成比の合計と一致しない。

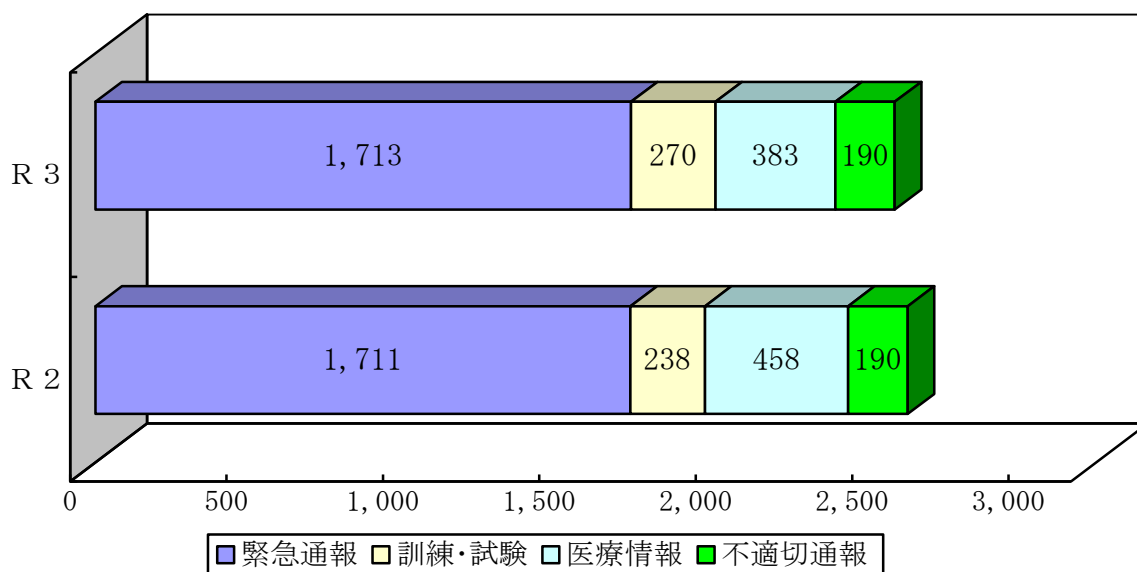



令和3年度丹波篠山市防火ポスターコンクール  
丹波篠山市消防長賞 城南小学校5年 中林 斗愛さんの作品

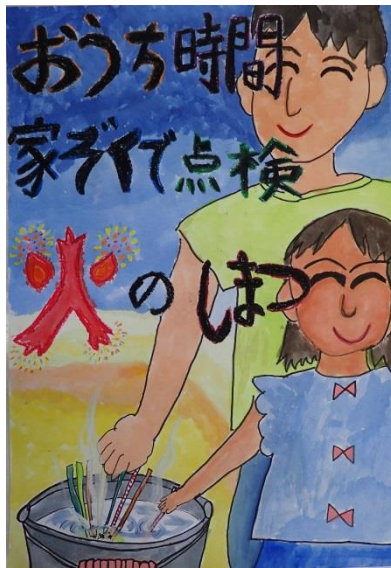

令和3年度丹波篠山市防火ポスターコンクール  
丹波篠山市防火安全協会賞 多紀小学校3年 森田 珠由さんの作品

## 令和3年度全国統一防火標語

おうち時間 家族で点検 火の始末