



★ ★ ★ 催 し ★ ★ ★

重陽の節句
武家屋敷安間家史料館 ☎552-6933
 日 9月3日(火)～18日(水) 時間 9:00～17:00
 内 被綿体験、お抹茶体験
 ※お抹茶体験は別途体験料が必要です(予約優先)。
 ￥ 大人200円、高校・大学生100円、小・中学生50円

第26回 丹波篠山市民文化祭(作品展示の部)
中央公民館 ☎594-1180
 日 9月6日(金)～8日(日)
 時間 10:00～16:00 ※8日(日)は15:00まで。
 場 丹波篠山市民センター
 内 書道、生け花、陶芸、ちぎり絵、手芸などの展示

観月園遊会
中央公民館 ☎594-1180
 日 9月17日(火) 17:30開場、18:30開演
 ※投句は17:30～18:30。
 場 丹波篠山市民センター
 内 俳句・川柳の投句、優秀句の発表、お茶席、ステージ演奏など
 ★丹波篠山国際ヴィオラマスタークラス2024受講生によるステージ演奏もあります！
 ￥ 600円(整理券持参の方は500円)
 ※整理券は上記、城東公民館、各支所で配布。

酒造り唄コンサート
～歌い語りつぐふるさと丹波篠山のこころ～
青山歴史村 ☎552-0056
 日 9月29日(日) 13:30～15:30 ※13:00開場。
 内 丹波流酒造り唄保存会と但馬地域の杜氏組合、市内音楽グループ「県多紀'S」によるコラボコンサート
 定 30席(予約優先) ※立ち見は制限なし。
 ￥ 大人300円、高校・大学生200円、小・中学生100円
 申 上記へ電話

行政相談委員などによる休日合同無料相談会
地域振興課 ☎552-5112
 弁護士、司法書士などの方にも加わっていただいで開催します。弁護士、司法書士相談には予約が必要です。
 日 9月29日(日) 9:00～11:30
 場 丹波篠山市民センター
 相談対応者 弁護士、司法書士、行政相談委員など
 対 市内在住、または在勤の方
 定 弁護士、司法書士それぞれ5人(先着順)
 期 9月27日(金) 12:00 申 上記へ電話

丹波篠山市権利擁護支援者養成講座(基礎研修)
丹波篠山市高齢者・障がい者権利擁護サポートセンター
 ☎594-2022/長寿福祉課 ☎552-5346
 認知症や障がいによって判断能力が低下した方や、自分で選択することが難しい状況におかれた方が、その人らしく生活できるよう支援する活動への参加を目的とした講座です。
 日 10月18日・25日、11月8日・15日・22日、12月6日・13日、令和7年1月17日・24日、2月7日
 ※全て金曜日の開催で、全10回。
 時間 13:30～16:50(10月25日のみ9:00～12:00)
 場 丹南健康福祉センター、丹波篠山市民センター
 期 8月26日(月)～10月4日(金)
 申 右記二次元コード、または上記サポートセンターへ電話

募集
丹波篠山の家～資金計画のお話～ 参加者
(一社) TSUMUGI ☎090-6382-6386/
地域計画課 ☎552-1118
 日 9月13日(金) 19:00～
 内 ファイナンシャルプランナーによる、住宅資金計画などについてZoomで学べるセミナー
 定 10組(先着順)
 申 info@noie.sasayama.jp宛てにメール

女性起業カフェ in丹波篠山 参加者
男女共同参画センター「フィフティ」 ☎552-1511
 起業された先輩女性経営者のお話を聞いて、生き方・働き方の参考や、何かを始めるきっかけにしませんか。
 日 9月26日(木) 14:00～16:00
 場 丹波篠山市民センター
 講 梅谷美知子さん(うめたんFUJI店主)
 定 10人(先着順) 期 9月19日(木) 申 上記へ電話
 ■一時保育あり(9月19日(木)までに要予約)

麒麟の森づくり事業 参加者
森づくり課 ☎552-1117
 針葉樹林、広葉樹林、竹林を散策しながら、現状を学びます。
 日 10月13日(日) 9:00～12:00
 場 県有環境林(西八上地区) 定 10人程度
 期 10月3日(木)
 申 上記へ電話、または市ホームページから
 ※集合場所など、詳細は別途案内します。

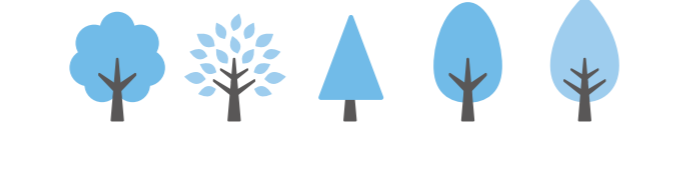

丹波篠山市障害福祉サービス事業所等相談員
社会福祉課 ☎552-7102
 障害福祉サービス事業所などのサービスの質を向上させるために活動いただける方を募集します。
 任期 10月1日から2年間
 内 ①=2カ月に1回の障害福祉サービス事業所などへの訪問、②=4カ月に1回の連絡会議
 対 18歳以上で、障がい福祉に関心のある方
 定 10人 報酬 ①=2,000円/回 ②=4,000円/回
 期 9月13日(金) 申 上記へ電話
研修会
 日 9月25日(水) 13:30～16:00

補助金

環境創造型林業実施モデル事業取り組み団体への補助金
森づくり課 ☎552-1117
 環境創造型林業について、市民の皆さんの理解を深めるためのモデル林整備を行っていただける方へ、補助金を交付します。
 定 1団体 補助額 上限80万円
 期 9月10日(火)
 申 計画書(市ホームページ掲載)を上記へ提出
補助金の活用方法
 森林整備に必要な作業道の開設に要する費用など

消防

木造建築物密集地火災防ぎょ訓練の実施
消防本部警防課 ☎594-1118
 令和3年7月に市内で発生した木造建築物密集地での火災を教訓に、住民、警察および消防団との連携の向上を図ります。
 日 9月7日(土) 8:00～9:00 場 河原町地内
 参加機関 河原町自治会、篠山警察署、丹波篠山市消防団および丹波篠山市消防本部
 ※訓練中は、河原町通り周辺の通行を規制します。周辺住民の皆さんにはご迷惑をお掛けしますが、ご理解とご協力をお願いいたします。



広告

「準中型免許」取得モニターにご協力をお願いします

【準中型免許】の指定前教習を行います。モニターでの取得はとってもおすすめです。詳しい内容は右の二次元コードから!!



Mランド丹波ささ山校(篠山自動車教習所) ☎079-552-0815
 ✉info@sasayama-ds.com

広告

病院、リハビリ、老人保健施設、居宅サービスセンターによる、切れ目のない医療・介護を実践します。

兵庫医科大学

ささやま医療センター | 079-552-1181
 リハビリテーションセンター | 079-552-6840
 ささやま老人保健施設 | 079-555-6155 (看護)
 ささやま居宅サービスセンター | 079-555-6166 (介護)

外来・入院に関する情報はこちら▼

各職種の採用に関する情報はこちら▼

「できます。」が増えてます 柏原税務署 ☎0795-72-1130

☑️ できます。

マイナンバーカードは健康保険証としても利用でき、各種申請の手続きや届け出、コンビニでの各種証明書取得のほか、所得税の確定申告書も自動入力で簡単に作成でき、手間を省くことができます。また、マイナポータルと連携すると、さらに便利になります。
※所得税の確定申告には、2種類の暗証番号が必要になるため、確定申告をする前に確認いただき、不明な方は市役所窓口で再設定をお願いします。

人権メッセージコーナー

人権推進課 ☎552-6926

ネット上の書き込みなどについてお困りの方は、ご相談ください

2022年度、総務省が運営委託する「違法・有害情報相談センター」に寄せられた相談件数は、5,745件。特に、誹謗中傷に関する相談が半数を上回っています。

県の調査でも、ネットを悪用した人権侵害について、「特に問題があると思われるのはどんなことですか」に、「他人への誹謗中傷や差別的な表現などを掲載すること」と答える人が最も多いという結果が出ています。

2020年7月には改正刑法で侮辱罪が厳罰化になり、同年10月には改正プロバイダ責任制限法も施行され、発信者の情報開示手続きが簡素化されました。さらに、人工知能AIなどを活用し不適切な投稿を削除するなど、民間による自主的な取り組みも始まり、一定の効果をあげています。

市では、ネット上の書き込みをチェックする「インターネットモニタリング」を行っています。また、誹謗中傷や差別的な扱い、プライバシーの侵害、SNS上でのいじめや脅迫、侮辱的表現、無断での個人情報の掲載などでお悩みの方に、無料の相談先を紹介しています。秘密厳守ですので、安心してご相談ください。

丹波篠山市はたちのつどいのご案内 はたちのつどい実行委員会事務局(城東公民館) ☎556-3171

対象者への案内は、11月上旬に送付予定です。市外に住所を変更されている方で参加希望の方は、上記へご連絡ください。

日 令和7年1月12日(日)午後 場 田園交響ホール
対 平成16年4月2日～平成17年4月1日生まれの方
◎はたちのつどい実行委員 随時募集中!
応募の場合は、上記へご連絡ください。

市への要望・ご意見などの受け付け状況 秘書広報課 ☎552-6160

受け付け状況は、市ホームページで公開しているほか、市役所や支所で閲覧できます。

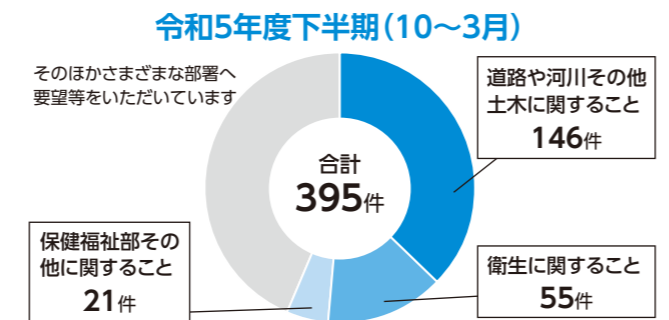

10月の篠山城下町商店街の交通規制 商工観光課 ☎552-6907

近年、丹波篠山市には多くの観光客にお越しいただくようになり、特に10月の篠山城下町商店街は歩行者や車両で大変混雑することから、交通事故防止のため一部箇所で歩行者専用道路の交通規制を実施します。

詳しい内容は、9月下旬に市ホームページなどでお知らせしますのでご確認ください。

また、期間中は舞鶴若狭自動車道・丹南篠山口インターチェンジから篠山城下町までの道路が多くの車両で込み合うため、迂回するルートを利用いただくなど、ご協力をお願いします。

注射器・注射針などの医療系のごみは ごみステーションに捨てないでください 市民衛生課 ☎552-6253/清掃センター ☎596-0844

注射針・注射器・医療用ボンベなどが指定ごみ袋で捨てられるケースが確認されています。

医療系廃棄物をそのままごみ袋に入れて捨てると、ごみステーションから収集するときや清掃センターで選別する際、作業員の怪我や事故につながる恐れがあります。特に医療用ボンベは、中身のガスが爆発して大きな事故につながる恐れがあります。

医療系廃棄物は、処方された病院・薬局などにご相談の上、必ず返してください。



台風時期におけるため池の事前放流をお願いします 農都整備課 ☎552-4668

雨が降る前に、ため池の水を放流して水位を下げることで、雨水の貯留分を確保し、河川の急激な増水を抑え、下流部の洪水被害を軽減できます。また、ため池本体の決壊を防ぎ、直下流の農地災害や家屋の浸水などの被害を軽減することができます。

満水位から50cm下げただけでも有効です。地域の防災・減災のために、営農に支障のない範囲で事前放流にご協力ください。

竹粉碎機の貸し出し予約について 農村環境課 ☎552-5013

市内で竹林整備を行う団体向けに「竹粉碎机」を無料で貸し出しています。

貸し出し可能期間 10月～令和7年3月

予約開始 9月2日(月) 9:00～

申 上記へ電話

※貸し出し条件など、詳細は市ホームページをご覧ください。



消 防

救急車の適正利用にご協力ください! 消防本部救急課 ☎594-1118

近年、市では救急件数が増加しており、昨年は過去最多の2,480件でした。消防本部が運用する救急車は4台ありますが、その全てが出勤してしまうことがあります。搬送された傷病者のうち約4割の方は軽症です。緊急性のない救急要請が増えると、1分1秒を争う重症の傷病者に対して救急車が使えなくなり、救える命が救えなくなります。本当に救急車が必要な人のために、救急車の適正利用にご理解とご協力をお願いします。

◎家族の車などで受診する場合で、病院の情報を知りたいときは、消防署 ☎594-1119へお電話ください

下 水 道

9月10日は「下水道の日」/ 下水道の大切さを知ろう! 経営企画課 ☎552-5094

下水道の日とは、下水道の役割や下水道整備の重要性などについての理解と関心を深めることを目的とした記念日です。

それに伴い市では、市役所1階市民ホールで9月10日を中心に1週間程度パネル展示などを行います。

お知らせ

緑の募金への協力のお礼 丹波篠山市緑化推進委員会(森づくり課) ☎552-1117

緑の募金にご協力いただき、ありがとうございます。令和6年度募金額112万950円(7月10日現在)は、公益社団法人兵庫県緑化推進協会を通じ、森林ボランティアの森林整備活動、子どもたちの環境学習、地域の緑化活動、門松カードの作成などに活用します。

広告

家族・少人数で貸切ウェディング
篠山城下町ホテルNIPPONIA

TEL 0120-210-289

〒669-2342 兵庫県丹波篠山市西町25番地

6名様～1棟貸切

篠山美食材フレンチ

篠山 結婚式

広告

地域包括ケアシステムを紀洋会のネットワークで
医療と介護で地域のみなさまをサポートいたします

市内全域をカバーしています

事業所

岡本病院
15診療科・透析センター

ふきの郷
介護医療院 入所施設

介護付き有料老人ホーム
グリーンリーフ

短時間リハビリ専科
通いでリハビリ(送迎付) 午前中:短時間

介護老人保健施設
咲楽荘
入所・通所リハ・ショート・訪問リハ

ご相談は… 医療 ☎079-594-1616 介護 ☎079-590-2121

・訪問看護
・看護小規模多機能
・小規模多機能・グループホーム
・通所介護・居宅介護
各施設予約受付中 見学随時
お気軽にお問合せください

日=とき、場=ところ、内=内容、講=講師、対=対象、定=定員、¥=参加費、期=申込期限・期間、申=申し込み方法、問=問い合わせ、HP=ホームページ

暮らしの情報版

ごみのこと

・清掃センターへの休日のごみの持ち込み

清掃センター ☎596-0844

日 9月23日(月・祝)
9:00 ~ 11:45、13:00 ~ 16:00

・粗大ごみの戸別収集(第2水曜日)

市民衛生課 ☎552-6253

収集日 9月11日(水) 手数料 1,100円

※9月9日(月) 17時までに市民衛生課、各支所
まで申し込み。

・資源ごみの拠点回収(第2水曜日)

市民衛生課 ☎552-6253

日 9月11日(水) 7:00 ~ 10:00
場 市役所第2庁舎前、各支所前、
清掃センター(8:30 ~ 10:00)

※雑がみも回収します。

★新聞紙・雑誌・段ボールなどはそれぞれひもで
しばってください。

証明書の発行など

市民課 ☎552-5242

・日曜窓口(毎月最終日曜日)

日 9月29日(日) 8:30 ~ 12:00

・時間外延長窓口

日 毎週火曜日(開庁日のみ) 17:15 ~ 19:00

今月の納税

税務課 ☎552-6927

9月は、国民健康保険税(3期)を納める月です。

納期限は **9月30日(月)**です。

納期内納付にご協力ください。

市税などの納付には、便利な口座振替やコンビニ払い・
スマートフォンのアプリ決済をご利用ください。

人のうどき	令和6年7月末現在(前月比)		
	人口	39,295人	(-29人)
	女	20,419人	(-14人)
	男	18,876人	(-15人)
	世帯数	17,860世帯	(-1世帯)

消費生活センターからのお知らせ

消費生活センター ☎552-1186

「機能性表示食品」って何?

機能性表示食品制度とは、国の定めるルールに基づき、事業者が食品の安全性と機能性に関する科学的根拠などの必要な事項を、販売前に消費者庁長官に届け出れば、機能性を表示することができる制度です。

特定保健用食品(トクホ)と異なり、国が審査を行わないため、事業者は自らの責任において、科学的根拠を基に適正な表示を行う必要があります。「機能性表示食品」は、医薬品ではありません。

〈機能性表示食品を利用するにあたって〉

- ・自身の食生活をふりかえり、主食・主菜・副菜を基本にバランスよく食べる
- ・1日当たりの摂取目安量、摂取の方法、摂取する上での注意事項をよく確認する
- ・体調に異変を感じたら、速やかに摂取をやめて医師に相談する

「丹波篠山みんなの手話コーナー」

社会福祉課 ☎552-7102

「運動会」の手話を覚えましょう!



親指を立てた両手を交互に前後させる



指先を斜めにくっつけて同時に斜め下に引く

「丹波篠山みんなの手話」(市ホームページ)でいろいろな手話表現を配信中!



健康・福祉

9月24日~30日は「結核予防週間」/

結核は重大な感染症です!

丹波健康福祉事務所 ☎0795-73-3765

結核は、決して過去の病ではありません。丹波圏域では令和3年に10人、4年に11人、5年に15人が結核を発症されています。

◎2週間以上の咳や痰、微熱や倦怠感が続く場合は、早めに医療機関を受診しましょう。

◎病院などで撮影されている方を除き、年に1度は定期健康診断(胸部X線撮影)を受けましょう。

10月から新型コロナワクチンの定期予防接種が始まります

健康課 ☎594-1117

新型コロナワクチン接種は、特例臨時接種(全額公費負担)として3月まで行ってきましたが、今年度からは定期予防接種として、下記のとおり実施します。

なお、接種ができる市内医療機関など詳細については、来月号の広報に掲載しますので、ご確認ください。

日 10月1日(火)~令和7年3月31日(月)

- 対
- ・65歳以上の方
 - ・60~64歳で、心臓、腎臓または呼吸器の機能に障がいがあり、身の回りの生活が極度に制限される方や、ヒト免疫不全ウイルス(HIV)による免疫の機能に障がいがあり、日常生活がほとんど不可能な方(身体障害者手帳1級相当)

接種回数 1回 ¥2,100円

申 接種を希望する医療機関へ電話など
※定期予防接種の対象以外の方が接種する場合は任意接種となり、費用は全額自己負担です。



みんなのひろば

掲載を希望する方は、秘書広報課 ☎552-6160までお問い合わせください

市内団体や市民の皆さんに情報発信の場を提供し、情報交換を図るためのコーナーです。このひろばを利用して、市民の皆さんの交流が深まると嬉しいです。

開催

市民プラザ 土曜活動広場

日 9月7日(土)

場 丹波篠山市民センター

¥ ワンドリンク400円

~第1部~ 篠山混声合唱団

アカペラハーモニーのワークショップです。各パートごとに練習し、一緒にハーモニーを作り上げましょう!

時間 9:30 ~ 11:00 定 20人

~第2部~ 爪から始まる足育の会

「爪から始まる足育相談会」を開催します。爪の切り方や靴選びなど、爪を通じての子どもの足育について話します。

時間 14:30 ~ 16:00

対 子どもと保護者 定 10人程度

問 丹波篠山市民プラザ ☎552-0001

日本民謡秀教会 45周年記念発表会

秀教会発足45周年の成果発表会です。ぜひ、お越しください。

日 9月8日(日) 11:00開場、11:30開演

場 田園交響ホール

問 日本民謡秀教会 ☎0795-73-0007

糖化年齢測定会および食と健康セミナー

健康や美容に悪影響をおよぼす要因となる「糖化」。あなたの「糖化の進行」度合いを測って、改善法を学びましょう。

日 9月29日(日) 13:30 ~ 15:00

場 丹波篠山市民センター

定 15人(先着順)

¥ セミナー：無料、糖化測定：500円

申 下記へ電話またはメール

問 はい元気サロン篠山

☎090-2014-5057 (鉦橋)

メール: goemonlove0222@gmail.com



分布：日本全国、中国、朝鮮半島
体長：1.7 ~ 2cm

ふるさとの貴重な動植物 コオイムシ(コオイムシ科)

田んぼなどに生息する水生昆虫。メスがオスの背中に卵を産み、オスは産み付けられた卵を背負って移動するという習性があるので、「子負虫」という名前がついています。鎌状の前足で小魚やオタマジャクシなどを捕まえて、針のような口で消化液を送り込み、溶かした肉汁を吸います。秋になり田んぼに水がなくなると陸上で生活し、落ち葉の下などで越冬します。

兵庫県立篠山東雲高等学校主幹教諭・篠山環境みらいの会会長 田井彰人さんの協力