



日本の文化体験フェスティバル 参加者 丹波の森公苑 ☎0795-72-5170

茶道、華道、書道などの体験コーナーのほか、日本舞踊や和太鼓、箏、尺八などのステージもあります。
日 8月2日(土) 12:00~16:00 場 上記
定 体験コーナーによって人数制限あり
※ 体験コーナーによって材料費などが必要

工作体験「はりこねこ」作り 参加者 兵庫県動物愛護センター ☎06-6432-4599

日 8月19日(火)・24日(日) 時間 13:30~15:30
場 上記 内 張り子作成、猫に関するクイズなど
対 小学生とその保護者 定 各日10組(先着順)
持ち物 タオル、汚れてもよい服装、はさみ、飲み物(あれば台つきゼロハンテープ)
期 8月4日(月)~13日(水) 申 上記へ電話



消 防

9月9日は「救急の日」

子どもたちの命を守る市民救命士講習会 消防本部 救急課 ☎594-1118、FAX594-2070

日 9月13日(土)・14日(日) 時間 9:00~12:00
場 丹波篠山市民センター 内 心肺蘇生法、AEDの使用法、喉詰めの対応、止血法など
対 中学生以上(託児あり) 定 各日10人(先着順)
期 9月7日(日) 申 消防本部または各出張所に備え付けの申込書(市ホームページ掲載)を提出またはFAX

9月1日~21日は住宅防火・防災キャンペーン 老人の日・敬老の日に「火の用心」の贈り物 消防本部 予防課 ☎594-1118

住宅火災における死者数の7割から8割が65歳以上の高齢者です。
☆4つの対策
住宅用火災警報器の設置、維持管理をする/住宅用消火器などを設置する/地震発生の火災リスクを低減する感震ブレーカーを設置する/寝具やパジャマなどの衣類に燃えにくい防災品を使用する



身体障がい者社会学級 参加者 社会教育・文化財課 ☎552-5769

【丹波青い鳥学級】日 7~12月(全5回予定)
場 丹波篠山市民センターほか 対 視覚に障がいのある方
【丹波くすの木学級】日 7~12月(全4回予定)
場 氷上住民センター 対 聴覚や言語に障がいのある方
介助・手話・要約筆記などのボランティアも募集!
※詳しくは上記へお問い合わせください。

農地の貸し借り等に関する検討会委員 農都政策課 ☎552-1114

任期 令和8年3月31日まで
対 市内在住・在勤・在学の18歳以上で、農業に見識があり、検討会の委員として参画する意欲および内容検討に必要な知識を有する方
定 若干名 報酬 4,000円/日 期 8月8日(金)【必着】
申 上記に備え付けの申込書(市ホームページ掲載)と提案書「農地の貸し借りの課題について」(800字程度、任意の様式)を上記へ提出

令和7年度丹波の森大学 公開講座 受講生 (公財)兵庫丹波の森協会 ☎0795-73-0933

日 8月23日(土) 10:00~12:10
場 丹波篠山市民センター
内 ~ネイチャーポジティブ(自然再興)を学ぶ~
①「すべてのいのちが、いきいき暮らせる世界のために」
②「温故知新の生物文化多様性」
講 ①天野康生さん(パナソニック エコリレージャパン事務局長)
②森本幸裕さん(京都大学名誉教授)

県議会建設常任委員会 地域開催 傍聴者 県議会事務局議事課 ☎078-362-3714

日 8月27日(水) 14:00~ 場 丹波篠山市民センター
内 都市政策について 定 30人(申し込みの先着順)

兵庫県立森林大学校 令和7年度10月入学生 兵庫県立森林大学校 ☎0790-72-2700

対 40歳以下(10月1日現在) 試験日 9月7日(日)
試験科目 小論文、面接 期 8月25日(月)

市営・県営住宅入居者 地域計画課 ☎552-1118

入居可能時期は11月です。※申込多数の場合は抽選。
募集団地 ①京口団地(池上)、日置団地(日置)、西岡屋団地(西岡屋) ②茶の花ハイツ(東吹) ③こしお団地(本郷) ④県営篠山糯ヶ坪住宅(糯ヶ坪)、県営篠山乾新町鉄筋(乾新町)
家賃 ①1万900~3万8,200円 ②1万3,000円
③2万1,300~4万7,300円 ④2万4,100~7万5,200円
期 8月12日(火)~15日(金)
申 上記および各支所に備え付けの申込書、公開抽選会参加者届出書を提出 ※郵送不可。

中川智子さんの「ちょこっと相談」参加者 男女共同参画センター「フィフティ」 ☎552-1511

子育てや家族のことなど、気軽にお話しませんか。
日 ①8月29日(金) ②9月19日(金)
時間 ①13:00~13:50 ②14:30~15:20
場 丹波篠山市民センター 定 各回1人(グループは3人)
申 上記へ電話

丹波篠山観光ガイド養成講座 受講生 (一社)丹波篠山市観光協会 ☎506-1535、FAX552-3561/ 商工観光課 ☎552-6907

日 9月13日・27日、10月25日、11月8日、12月13日
※土曜日開催、全5回。 場 丹波篠山市観光協会
内 丹波篠山の歴史・文化などの基礎知識、現地研修
講 ディスカバーささやまグループ 現役ガイド
対 市内在住の方 定 10人(先着順) ¥1,000円
期 8月29日(金) 申 名前・年齢・住所・電話番号を記入し、(一社)丹波篠山市観光協会にFAX

令和8年度田園交響ホール市民共同企画事業 田園交響ホール ☎552-3600

夢を描いている方のお手伝いをするため、市民共同企画を公募します。
期 9月30日(火)
※詳しくは市ホームページをご覧ください。

催 し

デカンショ踊り披露・レクチャー 青山歴史村 ☎552-0056

場 上記 入館料 大人300円、高校・大学生200円、小・中学生100円 定 各回10人(予約優先)
【デカンショ節保存会による踊り披露・レクチャー】
日 8月15日(金) 13:30~14:00
【青山歴史村スタッフによるレクチャー】
日 8月15日(金)・16日(土) 時間 16:00~18:00

丹波篠山デカンショ館夜間無料開館

日 8月15日(金)・16日(土) 時間 17:00~21:30
内 文化財・デカンショ節に関する映像放映、縁日

劇場版「鬼滅の刃」パネル設置 篠山城大書院 ☎552-4500

「鬼滅の刃 竈門炭治郎」パネルを設置しています。一緒に写真撮影もできますので、ぜひお越しください。
日 8月31日(日)まで※期間を延長する場合があります。
時間 9:00~17:00 場 上記
入館料 大人400円、高校・大学生200円、小・中学生100円

募 集

丹波篠山国際博

竹灯籠づくりワークショップ 参加者 商工観光課 ☎552-6907

竹のぬくもりを感じながら灯籠を作ってみませんか?
日 ①8月2日(土) 9:30~、11:00~
②8月3日(日) 13:30~、15:00~
場 ①丹南健康福祉センター
②四季の森生涯学習センター
定 各回10組 ※小学生までは保護者同伴。



土づくりセミナー 参加者 農都政策課 ☎552-1114

土壌分析結果を生かした土づくりのお話が聞けます。
日 8月18日(月) 14時00~
場 四季の森生涯学習センター
講 甲谷潤さん(開発肥料株式会社 営業部 技術顧問 技術士)

広告
家族・少人数で貸切ウェディング
篠山城下町 ホテルNIPPONIA
TEL 0120-210-289
6名様~1棟貸切
篠山美食材フレンチ
〒669-2342 兵庫県丹波篠山市西町25番地
篠山 結婚式

広告 シルバー人材センター入会(登録)のご案内
働くことにより報酬を得、地域社会に貢献します。体力に合わせた働き方、種々の催しも開催しています。まずは、入会説明会にご参加いただき、詳しいお話をお聞きください。
入会資格
・概ね60歳以上
・丹波篠山市在住
・理念・趣旨に賛同
(公社)丹波篠山市シルバー人材センター 電話:079-552-5433 FAX:079-552-6068
http://www.tambasasa-sjc.org/ メール:tambasasa@sjc.ne.jp
入会説明会日程(筆記用具要)
場所:東新町1-5 丹波杜氏酒造記念館
時間:朝9時~2時間程度
8/20(水) 9/19(金) 10/20(月) 11/20(木) 12/19(金) 1/20(火)
※事前に参加連絡して頂くと助かります。

日=とき、場=ところ、内=内容、講=講師、対=対象、定=定員、¥=参加費、期=申込期限・期間、申=申し込み方法、問=問い合わせ

8月27日(水)～9月2日(火)
子どもの人権に関する悩みをご相談ください
 ～全国一斉「子どもの人権相談」強化週間～
神戸地方法務局人権擁護課 ☎078-392-1821
 時間 平日=8:30～19:00、土日=10:00～17:00
 相談先 【子どもの人権110番】0120-007-110
 相談員 人権擁護委員、法務局職員 ※相談無料、秘密厳守。

令和7年度兵庫県警察官採用試験
 篠山警察署 警務課 ☎552-0110

募集 一般区分、キャリアアピール区分、特別区分
 日 9月20日(土) 期 7月22日(火)～8月15日(金)
 申 右記二次元コードから



自衛隊一般曹候補生・自衛官候補生採用試験
 自衛隊兵庫地方協力本部柏原地域事務所 ☎0795-72-1949

対 18歳以上33歳未満の日本国籍を有する男女
 場 兵庫県内
 採用時期 令和8年3月下旬～4月上旬
 ※採用時期はその他に設定する場合があります。
【一般曹候補生】 日 一次=9月13日(土)～21日(日)、二次=10月11日(土)～26日(日)
 ※いずれか1日を指定されます。
 内 一次=筆記試験・適性試験、二次=口述試験・身体検査
 期 9月2日(火)
【自衛官候補生】 日 8月下旬、9月下旬、11月上旬、12月上旬、1月中旬、2月下旬
 内 筆記試験・口述試験・適性試験・身体検査
 期 令和8年2月19日(木)

フリースクール等と連携した相談会の開催
 兵庫県教育委員会事務局 義務教育課 ☎078-362-3740

日 9月18日(木)14:00～16:30 場 兵庫県篠山庁舎
 内 フリースクール等の事業・活動の説明と個別相談会
 対 多様な学びの場を探されている保護者(子ども同伴可)、学校関係者 定 50人(先着順)
 期 8月7日(木)～9月11日(木)
 申 右記二次元コードから



広告

「準中型免許」取得モニターにご協力をお願いします

【準中型免許】の指定前教習を行います。モニターでの取得はとってもおすすめです。詳しい内容は右の二次元コードから!!

Mランド丹波ささ山校(篠山自動車教習所) ☎079-552-0815
 info@sasayama-ds.com

8月31日の日曜窓口も下記事務のみ15時まで延長

臨時窓口開設
 市民課 ☎552-3100
 日 8月30日(土) 9:00～15:00
 内 マイナンバーカード申請・交付・更新手続き、戸籍の振り仮名の届出 ※戸籍の振り仮名通知書と、お持ちの方はマイナンバーカードをご準備ください。

【8月30日(土)・31日(日)の窓口限定】
 LINEでのマイナンバーカードの交付予約が可能です。「予約」メニューから手順に沿ってご予約ください。

戸籍への振り仮名記載に関するお知らせ
 市民課 ☎552-5242

通知された振り仮名に誤りがあれば、必ず届出をしてください(マイナポータルでの届出を推奨)。市民課窓口での届出時は、名前の読み方が分かる資料(パスポートや預貯金通帳など)や、お持ちの方はマイナンバーカードをご準備ください。

ひょうご出会いサポートセンター出張登録会 in 丹波篠山

ひょうご出会いサポートセンター ☎050-1790-2805/
 結婚相談室 輪～りんぐ～ ☎552-3455
 「ひょうご出会いサポートセンター」の出張登録会が開催されます(結婚相談室 輪～りんぐ～の登録も可能)。登録説明会への参加は本人に限ります。
 日 8月24日(日)13:00～16:30 ※要予約。
 場 丹波篠山市民センター
 ※詳しくはホームページをご覧ください。

広告

創業130余年 地域密着 まかせて安心

季節 替わりには小掃除で!
 畳・障子・アミ戸・襖のお悩み解決を!
 <毎月先着1名様>

畳の表替え 6枚以上で
 障子又は網戸を最大 計4枚まで
 無料で張替します!(格安品除く)

広瀬 たたみ店
 079-595-0535
 丹波篠山 真南条中 540
 (土・日・祝日も営業)

農地パトロールを実施します
 農業委員会事務局 ☎552-6909

8月1日(金)から6日(水)まで農地パトロールを実施予定です。地域の農地利用の確認や、遊休農地の実態把握と発生防止・解消、違反転用発生防止・早期発見が目的です。不在中に農地に立ち入ったり、現況写真を撮影したりすることもありますので、ご理解とご協力をお願いします。

令和6年度環境報告書を発行しました
 農村環境課 ☎552-5013

市ホームページで公開しているほか、上記、各支所、中央図書館でご覧いただけます。

就学義務猶予免除者等中学校卒業程度認定試験
 学校教育課 ☎552-5653

日 10月16日(木)
 ※詳しくは上記へお問い合わせください。

宝くじの助成金で有居自治会が備品を整備
 地域振興課 ☎552-5112

コミュニティ活動の推進のため、(一財)自治総合センターの宝くじ普及広報事業の一環であるコミュニティ助成事業の助成を受け、有居自治会が壁掛け型エアコンやデジタルカラー複合機などを整備されました。

広告

うちの子「結婚」しないのかしら?
 独身のお子様の結婚相談承ります

お子様の結婚に関するお悩み、プロの仲人がお答えします。

まずはお気軽に仲人にご相談下さい

☎078-414-8765

結婚相談所 ムスベル

お知らせ

「ふるさと創生奨学生」事前予約受け付け開始
 教育総務課 ☎552-5709

対 中学校または特別支援学校中学部3年生(令和8年高等学校などへの進学予定者)
 奨学金の貸与額 国公立=年間12万円 私立=年間24万円
 期 9月12日(金)
 申 上記備え付けの申込書(市ホームページ掲載)を提出

平和ポスター展・平和の本コーナーを開催します
 人権推進課 ☎552-6926

【平和ポスター展】
 日 7月28日(月)～8月8日(金) 場 丹波篠山市役所
 【平和の本コーナー】
 日 8月6日(水)～17日(日) 場 中央図書館

特定計量器(業務用はかり)定期検査
 商工観光課 ☎552-0100

計量法では、特定計量器の使用に2年に1回、定期検査を受けることが義務付けられています。対象の事業所などには、次の日程で検査員が訪問し検査を実施しますので、ご協力をお願いします。
 日 9月2日(火)から10月3日(金)まで検査実施機関が指定する日(土日祝を除く)
 検査実施機関 (一社)兵庫県測量協会
 ¥ はかりの種類により異なります
 ※詳しくは検査実施機関からの通知をご覧ください。

児童扶養手当・特別児童扶養手当に関するお知らせ
 社会福祉課 ☎552-7101

下記の期間に児童扶養手当・特別児童扶養手当の認定を受けている方は届け出が必要です。届け出がない場合は手当が受けられなくなるため、必ず行ってください。
【児童扶養手当現況届の提出期間】
 8月1日(金)～29日(金)
【特別児童扶養手当所得状況届の提出期間】
 8月12日(火)～9月11日(木)

広告

地域包括ケアシステムを紀洋会のネットワークで
医療と介護で地域のみなさまをサポートいたします

市内全域をカバーしています

事業所

岡本病院
 15診療科・透析センター

紀洋会 ホームページ
 岡本病院 インスタグラム
 介護事業所 インスタグラム
 各事業所のInstagramもぜひご覧ください

介護老人保健施設
咲楽荘
 入所・通所リハ・ショート・訪問リハ
 短時間リハビリ専科
 (午前中・送迎付)

・介護医療院・訪問看護
 ・看護小規模多機能
 ・小規模多機能・グループホーム
 ・通所介護・居宅介護・介護付き有料老人ホーム
 各施設予約受付中 見学随時
 お気軽にお問合せください

ご相談は… 医療 ☎079-594-1616 介護 ☎079-590-2121

日=とき、場=ところ、内=内容、講=講師、対=対象、定=定員、¥=参加費、期=申込期限・期間、申=申し込み方法、問=問い合わせ

暮らしの情報版

ごみのこと

・清掃センターへの休日のごみの持ち込み

清掃センター ☎596-0844

☎ 8月11日 (月・祝)
9:00~11:45、13:00~16:00

・粗大ごみの戸別収集 (第2水曜日)

農村環境課 ☎552-6253

収集日 8月13日 (水) 手数料 1,100円

※8月8日 (金) 17時までに農村環境課、各支所まで申し込み。

※LINE からでも申し込みができます。

アプリで市公式LINE アカウントを友だちに追加し、メニュー欄で「ごみ」→「粗大ごみ収集申込」と順にタップしてください。

・資源ごみの拠点回収 (第2水曜日)

農村環境課 ☎552-6253

☎ 8月13日 (水) 7:00~10:00

場 市役所第2庁舎前、各支所前、清掃センター (8:30~10:00)

※雑がみも回収します。

証明書の発行など

市民課 ☎552-5242

・日曜窓口 (毎月最終日曜日)

☎ 8月31日 (日) 8:30~12:00

・時間外延長窓口

☎ 毎週火曜日 (開庁日のみ) 17:15~19:00

今月の納税

税務課 ☎552-6927

8月は、**市県民税 (2期)**、**国民健康保険税 (2期)**を納める月です。

納期限は9月1日 (月) です。

納期内納付にご協力ください。

市税などの納付には、便利な口座振替やコンビニ払い・スマートフォンのアプリ決済をご利用ください。



令和7年6月末現在 (前月比)

人口	38,707人	(-27人)
女	20,102人	(-15人)
男	18,605人	(-12人)
世帯数	17,848世帯	(+16世帯)

消費生活センターからのお知らせ

消費生活センター ☎552-1186

令和6年度消費生活相談まとめ

令和6年度の消費生活相談件数は227件で、昨年度より7件少ない相談となりました。

依然として通信販売の相談が多く、インターネット通販の定期購入で解約ができないというトラブルが多く見受けられます。また、市の職員や国の行政機関をかたった還付金詐欺、給湯器、分電盤、太陽光発電などの「点検商法」に関する相談も増えています。困ったとき、不審や不安に思ったときは消費生活センターに相談してください。

◆販売購入形態別件数

販売購入形態	件数
通信販売	95
店舗購入	37
電話勧誘販売	13
訪問販売	12
その他無店舗販売	5
訪問購入	4
マルチ・マルチまがい	0
ネガティブ・オプション	0
不明・無関係	61
合計	227

◆相談品目別件数

相談品目	件数
商品一般	34
食料品	18
教養・娯楽サービス	18
保健衛生品	17
教養娯楽品	15
運輸・通信サービス	14
修理・補修	11
被服品	8
その他	92
合計	227

上下水道

長期不在時の水道の管理について

経営企画課 ☎552-5094

長期間水道を使用しない場合は、止水栓を閉めてください。水道管の破損などにより漏水が発生した場合、水道料金などが高額になる恐れがあります。

また、水道を全く使用しなくても基本料金がかかります。数カ月わたって留守にされる場合は、使用中止の手続きをお願いします。

人権メッセージコーナー

人権推進課 ☎552-6926

「睦の家」からのメッセージ

6月4日、児童養護施設「睦の家」施設長、小田敏治さんによる講演が行われ、次のように話されました。児童養護施設の子供たちは、困難に直面しながらも努力し、幸せに生きるために自分の未来を切り拓こうとしています。

「睦の家」では、家庭復帰に向けた家族への支援も重要です。職員のさまざまな工夫により、家族とのつながりを生み出していることを実感したこともあります。丹波篠山市にも「こども家庭センター」が設立されていますが、子どもたちが家族と離れて暮らすことにならないための支援を目的としています。

児童養護施設や里親から自立した若者たちは、一般家庭の日常を社会に出て初めて経験することが少なくありません。そういう時に周囲の大人のちょっとした声かけが大きな支えとなります。実際、地元企業の協力により、子どもたちは仕事体験や交流を通して、社会性を育んでいます。また、地域や学校、企業、行政の連携が、子どもたちの権利と自立を支える社会づくりに不可欠です。学校の人権教育も重要な役割を果たしています。私たち一人ひとりのつながりや理解が、子どもたちの未来を支える大きな力となることを願っています。

みんなのひろば

掲載を希望する方は、市長公室 ☎552-6160までお問い合わせください

開催

市民プラザ サタディミュージックカフェ

☎ 8月2日 (土)

場 丹波篠山市民センター

¥ ワンドリンク代

- ◆1部◆ 10:00~11:00
篠笛・尺八 笛の音日和
- ◆2部◆ 14:30~15:30
HAPPY SMILE ensemble~ハピスマ~

問 丹波篠山市民プラザ ☎552-0001

採蜜体験 & マコモ茶作り

☎ 8月9日 (土) 13:30~15:30

場 丹波篠山市民センター

- 内 ①巣枠を遠心分離機で搾り、ハチミツを抽出する
- ②乾燥させたマコモの葉をお茶用に加工してマコモ茶を味わう

定 20人 (先着順) ¥ 2,000円
期 8月7日 (木)
申 問 ゆるりら里
☎ yokozeki@r.sannet.ne.jp

第8回丹波篠山市場まつり

市場出荷者の新鮮野菜やクラフト品、軽食やかき氷などのテイクアウト品も並びます。好評の競り体験は11時開始!!

☎ 8月9日 (土) 9:00~12:00

場 丹波篠山市場 (郡家)

※マイバックを持参ください。

問 (一社) 丹波篠山市場 ☎090-8535-5518 (事務局)

介護トライアル講習会

認知症や介護について知り、自身・家族の予防、関係の仕事に生かす入門講座です。

市内団体や市民の皆さんに情報発信の場を提供し、情報交換を図るためのコーナーです。このひろばを利用して、市民の皆さんの交流が深まると嬉しいです。

☎ 9月18日 (木) 13:00~16:00

場 四季の森生涯学習センター

対 60歳以上でシルバー人材センターでの就業を希望する方

定 10人 期 9月5日 (金) 必着

申 丹波杜氏記念館に備え付けの申込書を下記に提出 (FAX可)

問 兵庫県シルバー人材センター協会 ☎078-954-8807

FAX078-371-8016

会員募集

基礎から始める中国語講座入門

中国語を初めて勉強される方向けの入門クラスです。

☎ 金曜日 時間 10:00~11:20

場 篠山国際理解センター 対 大人

¥ 1,400円/回+年会費

問 篠山国際理解センター ☎590-8125

☎ info@sasakoku.or.jp

「丹波篠山みんなの手話コーナー」

社会福祉課 ☎552-7102

「夏休みがスタートします」の手話を覚えましょう!

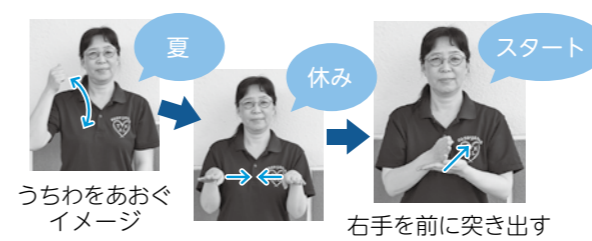

「丹波篠山みんなの手話」(市ホームページ)でいろいろな手話表現を配信中!



ふるさとの貴重な動植物 キュウリ (ウリ科)

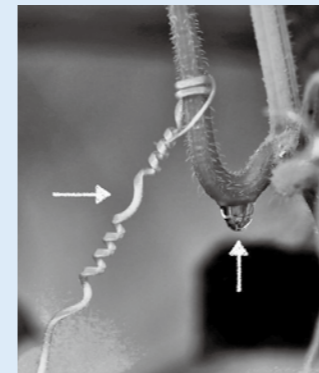

周囲の支柱や隣の植物に巻きひげをからませ、バネのようにくるくる巻いて自分の体を固定しながらつるを伸ばすキュウリ。注目点は巻きひげの矢印(→)部分。ここを境にして巻いている方向が逆になっているのです。この現象をとある観察会で教えてもらってから、私はキュウリの巻きひげが気になって気になって仕方ありません。朝方や雨の後に矢印(↑)のような水滴を見つけたら、近づいてその中央部分に目を凝らしてみましょ。向こうの景色が逆さまに見えています。身近な植物もじゃがんでじっくり観察すると、いろいろな発見があります。

篠山自然の会 原田健一さんの協力

☎=とき、場=ところ、内=内容、講=講師、対=対象、定=定員、¥=参加費、期=申込期限・期間、申=申し込み方法、問=問い合わせ