



縁結びサポーター

結婚相談室 輪〜りんぐ〜☎552-3455

結婚を希望する男女を支援する「縁結びサポーター」を募集します。

内 会員増加に向けた取り組み、結婚希望者の相談相手、登録の手伝いなど

対 市内在住または在勤の20歳以上の既婚者 定 5人

助成金 3,000円/月 期 10月31日(金)

申 申込書を上記に提出、上記へ電話、または右記二次元コードから



館山若潮マラソンへの派遣選手

社会教育・文化財課☎552-5769、FAX552-8015

日 令和8年1月25日(日) 場 千葉県館山市

対 ①市内在住で「第46回丹波篠山ABCマラソン大会」に参加申し込みする

②フルマラソンを完走できる

③「第46回館山若潮マラソン大会」に関する交流事業などに参加できる 以上、3点全てを満たす方

定 2人(申込者多数の場合は抽選)

期 10月20日(月)

申 市ホームページ掲載の申込書を上記に提出(FAX可)

※激励金として1人につき、5万円を支給します。

大会の詳細は、公式サイトをご覧ください。



多文化交流サロン

「オーガニック野菜で作るピザ教室」

地域振興課☎552-5112

丹波篠山産のオーガニック野菜を使って、ピザと一緒に作って食べましょう。交流、友達づくりの場として、気軽にお越しください。

日 11月16日(日) 10:00~13:00

場 丹波篠山市民センター

定 20人 申 上記へ電話

期 11月7日(金)



第3、4回麒麟の森づくり事業 参加者

森づくり課☎552-1117

日 第3回=10月12日(日) 9:00~12:00

第4回=11月9日(日) 9:00~12:00

場 県有環境林(西八上)

内 第3回=散策、山・竹林の整備や秋の恵みについて学ぶ

第4回=選木実習、伐倒方向の説明

定 10人程度 申 上記へ電話、または市ホームページから

※集合場所など、詳細は別途案内します。

モルック大会・体験会 参加者

社会教育・文化財課☎552-5769

日 11月1日(土) 9:00~(受付=8:30~)

場 丹波並木道中央公園

対 1チーム3~5人 定 16チーム(先着順)

期 10月24日(金)

申 右記二次元コードから



第76回全国人権・同和教育研究大会 参加者

人権推進課☎552-6926、FAX 554-2332

市民の皆さんが人権問題について学べるよう、参加費を補助します。

日 11月29日(土) 12:45~17:00

30日(日) 9:00~13:00

場 関西学院大学 西宮上ヶ原キャンパス

内 分科会 対 市内在住、在勤、在学の方

定 2人 期 10月2日(木)

申 市ホームページ掲載の申込書を上記に提出(FAX、メール可)

外国人向け

秋の森を楽しもう 参加者

森づくり課☎552-1117

日 10月19日(日) 9:30~13:00

場 せんじゆの森

内 インストラクターと散策、木工クラフト

定 6人程度 期 10月3日(金)

申 上記へ電話、または上記二次元コードから

※通訳者あり。集合場所など、詳細は別途案内します。



募集

令和8年産「JA特別栽培米」の栽培説明会 参加者

農都政策課☎552-1114

市の農都のめぐみ認証を受けた、JA特別栽培米の栽培説明会です。

日 9月29日(月) 10:00~11:30

場 丹波篠山市民センター

内 令和7年産の生産・販売状況、令和8年産に向けた栽培方法

～はじめの一步～

女性起業カフェ in丹波篠山 参加者

男女共同参画センター「フィフティ」☎552-1511

起業された女性経営者から、起業のきっかけや経営のコツなど、経験を交えたお話しをしていただきます。

日 10月7日(火) 10:00~12:00

場 丹波篠山市民センター

講 原田久美子さん(Café&Bake kururiオーナー)

対 市内在住・在勤・在学の方優先 定 10人(先着順)

申 上記へ電話

■一時保育あり(9/30(火)までに要予約)

中川智子さんの「ちょこっと相談」参加者

男女共同参画センター「フィフティ」☎552-1511

子育てや家族のことなど、気軽にお話ししませんか。

日 10月17日(金)、11月21日(金)

時間 ① 13:00~13:50 ② 14:30~15:20

場 丹波篠山市民センター

定 各回1人(グループは3人まで)

申 上記へ電話

市営住宅入居者【随時】

地域計画課☎552-1118

募集団地 日置団地(日置)3DK=1戸、

こしお団地(本郷)3LDK=2戸(子育て世帯枠)

家賃 1万1,200円~4万7,300円

期 10月1日(水) 9:00~ ※先着順。

申 上記および各支所に備え付けの申込書を提出(郵送不可)

催し

令和7年度 丹波篠山市戦没者追悼式

長寿福祉課☎552-5346

戦争により犠牲になられた方を追悼し、平和への誓いを新たにするため、戦没者追悼式を行います。どなたでもご参列いただけます。

日 10月29日(水) 10:00~11:30 場 田園交響ホール

内 追悼の辞、献花、平和のつどい

多紀連山アルペンルート登山

多紀連山アルペン協議会事務局(商工観光課)☎552-6907

山々が彩に包まれる季節に山登りをしませんか?

日 11月2日(日) 8:30集合 ※雨天中止。

コース ①篠山御嶽コース ②西紀御嶽コース

集合場所 ①多紀連山駐車場 ②栗柄健康広場

内 市内最高峰の御嶽登山、大わた広場でステージイベント、しし汁の振る舞い、餅まきなど

対 小学生以上 ※小学生は原則保護者同伴。

申 後日公開の申し込みフォームから

第13回 たんぱっ子! 学びフェスタ

たんぱっ子! 学びフェスタ実行委員会(丹波教育事務所)

☎552-7486

日 11月8日(土) 10:00~15:00

場 四季の森生涯学習センター

内 体験型ワークショップ(eスポーツ・ドローン・重機操作・魚の調理など)、クイズ、謎解きなど

対 小学生とその保護者

第45回ひょうご矯正展

神戸刑務所☎078-936-0914

日 10月11日(土) 10:00~16:00

12日(日) 9:30~15:00

場 上記

内 刑務所作業製品の展示・販売、施設見学、トークショー・クイズなどのイベント、自衛隊などの広報車両展示、飲食物販売など

病院、リハビリ、老人保健施設、居宅サービスセンターによる、切れ目のない医療・介護を実践します。

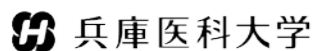

ささやま医療センター | 079-552-1181
リハビリテーションセンター | 079-552-6840
ささやま老人保健施設 | 079-552-3519 (居宅)

ささやま居宅サービスセンター | 079-555-6155 (看護)
079-555-6166 (介護)

外来・入院に関する情報はこちら▼



各職種の採用に関する情報はこちら▼



広告

地域包括ケアシステムを紀洋会のネットワークで
医療と介護で地域のみなさまをサポートいたします

岡本病院
15診療科・透析センター



紀洋会
ホームページ



岡本病院
Instagram



介護事業所
Instagram

介護老人保健施設
咲楽荘

入所・通所リハ・ショート・訪問リハ
短時間リハビリ専科
(午前中・送迎付)

市内全域を
カバーしています



・介護医療院・訪問看護
・看護小規模多機能
・小規模多機能・グループホーム
・通所介護・居宅介護・介護付き有料老人ホーム
各施設予約受付中 見学随時
お気軽にお問合せください

ご相談は… 医療 079-594-1616 介護 079-590-2121

日 = とき、場 = ところ、内 = 内容、講 = 講師、対 = 対象、定 = 定員、¥ = 参加費、期 = 申込期限・期間、申 = 申し込み方法、問 = 問い合わせ

健康・福祉

薬と健康の週間
10月17日(金)～23日(木)

お薬のこと、聞いて安心。
正しく使って、健康に!

- かかりつけ薬剤師・薬局を持ちましょう
- 説明書を読み、薬の用法・用量を守り正しく使しましょう
- インターネットで購入する場合は、安心できる販売サイトを利用しましょう

薬についての相談は、医師・
歯科医師・薬剤師など専門家に!

丹波篠山 郷土料理クッキング
健康課☎594-1117

日 11月15日(土) 10:00～14:00(受付=9:30～)

場 四季の森生涯学習センター

内 丹波篠山の食材を使った調理実習、丹波篠山市いずみ会による講話

定 40人(申込者多数の場合は抽選)

料 大人1,000円、小・中学生500円

期 10月24日(金) 申 上記に電話

創業130余年 地域密着 まかせて安心

季節 替わりには小掃除で!
畳・障子・アミ戸・襖のお悩み解決を!
＜毎月先着1名様＞

畳の表替え6枚以上で
障子又は網戸を最大 計4枚まで
無料で張替します!(格安品除く)

広瀬 たたみ店
079-595-0535
丹波篠山市真南条中 540
(土・日・祝日も営業)

Mランドフェスタ-2025-

11/9 SUN 9:00～15:00(予定)

皆さまのご来場をお待ちしております。

主催 Mランド丹波さき山校(篠山自動車教習所)
お問い合わせ Mランドフェスタ事務局 079-552-0815

高校生などの通院にかかる医療費助成
医療保険課☎552-7103

市に住民登録がある高校生などへ通院にかかる保険適用分の医療費助成を開始します。

対象の方には8月下旬に案内を送付しています。申請書を提出し該当する方には、9月下旬に「こども医療費受給者証」を郵送します。

日 10月1日(水)～

対 市に住民登録がある高校生など(18歳到達後最初の3月31日まで)
※高等学校などへの在学有無は問いません。
就職・婚姻している方、生活保護受給者は対象外。所得制限なし。

自己負担 1医療機関ごとに1日800円、月2回まで
※入院は従来どおり無料。

☆適正受診にご協力を!

こども医療費の財源は、市民の皆さんの大切な税金です。限られた財源を有効に活用し、医療費助成制度をこれからも維持していけるよう、適正受診にご協力をお願いします。

当たってにっこり
地元もほっこり

ハロウィンジャンボ宝くじの売上金の約4割は、県内市町の住みよいまちづくりに活用されています。売上金は、各都道府県の販売実績などに応じて交付されますので、ぜひ、兵庫県内の宝くじ売り場またはインターネットでお買い求めください。

発売期間 9月19日(金)～10月19日(日)

問 (公財)兵庫県市町村振興協会 ☎078-954-6020

市の指定金融機関が変更になります
会計課☎552-5212

指定金融機関 丹波ささやま農業協同組合

日 10月1日(水)～令和9年9月30日(木)

丹波篠山市はたちのつどいのご案内
丹波篠山市はたちのつどい実行委員会事務局(城東公民館)
☎556-3171

対象者への案内は11月上旬に送付予定です。市外に住所を変更されている方で参加希望の方は、上記にご連絡ください。

日 令和8年1月11日(日) 午後 場 田園交響ホール

対 平成17年4月2日～平成18年4月1日生まれの方

宝くじの助成金で和田自治会が備品を整備
地域振興課☎552-5112

コミュニティ活動の推進のため、(一財)自治総合センターの宝くじ普及広報事業の一環であるコミュニティ助成事業の助成を受けて、和田自治会がラジコン式草刈機を2台整備されました。

うちの子「結婚」しないのかしら?
独身のお子様の結婚相談承ります

お子様の結婚に関するお悩み、プロの仲人がお答えします。

まずはお気軽に仲人にご相談下さい

☎078-414-8765

結婚相談所 ムスベル

家族・少人数で貸切ウェディング
篠山城下町ホテルNIPPONIA

6名様～1棟貸切

篠山美食材フレンチ

TEL 0120-210-289

〒669-2342 兵庫県丹波篠山市西町25番地

篠山 結婚式

消防

10月から全国的に実施予定/
あなたの命を守るマイナ救急
消防本部救急課☎594-1118

マイナ救急とは、「マイナ保険証」を活用する救急業務のことです。救急車で運ばれたときに、病歴や処方された薬などを自分で救急隊員に説明することが難しい場合があります。そこで、救急隊員がマイナ保険証をカードリーダーで読み取り、受診した病院、処方された薬などの医療情報を閲覧し、より適切な処置を施すために活用します。

危険物取扱者試験
消防本部予防課☎594-1118

日 12月14日(日)・21日(日)を予定

場 14日(日)=篠山産業高等学校ほか
21日(日)=西宮市のみ

種類 甲種、乙種全類、丙種

期 10月17日(金)～24日(金)を予定

申 (一財)消防試験研究センター兵庫県支部に郵送、持参、または電子申請 ※消防本部では受け付けていません。

願書の配布 市消防本部および県内各消防本部

お知らせ

秋の全国交通安全運動を実施します
市民安全課☎552-5117

秋は日没が早くなります。自動車や自転車は早めのライト点灯を心がけ、9月から2月の間は16時を目安にライトをつけて運転しましょう。

また、歩行者は安全のために、明るい服装や反射材を身につけて外出しましょう。

日 9月21日(日)～30日(火)

日 =とき、場 =ところ、内 =内容、講 =講師、対 =対象、定 =定員、料 =参加費、期 =申込期限・期間、申 =申し込み方法、問 =問い合わせ

特集
タウンインタビュー
HOI
情報ピックアップ
市政リーダー
インタビュー
おでかけ相談
はぐくみ
街かどリポート
まちの話



暮らしの情報版

ごみのこと

- 清掃センターへの休日のごみの持ち込み
清掃センター ☎596-0844
10月13日(月・祝)
9:00~11:45、13:00~16:00
粗大ごみの戸別収集(第2水曜日)
農村環境課 ☎552-6253
収集日 10月8日(水) 手数料 1,100円
※10月6日(月)17時までに農村環境課、各支所まで申し込み。
※LINEからでも申し込みができます。
アプリで市公式LINEアカウントを友だちに追加し、メニュー欄で「ごみ」→「粗大ごみ収集申込」と順にタップしてください。
資源ごみの拠点回収(第2水曜日)
農村環境課 ☎552-6253
10月8日(水)7:00~10:00
市役所第2庁舎前、各支所前、清掃センター(8:30~10:00)
※雑がみも回収します。

証明書の発行など

- 市民課 ☎552-5242
日曜窓口(毎月最終日曜日)
10月26日(日) 8:30~12:00
時間外延長窓口
毎週火曜日(開庁日のみ) 17:15~19:00

今月の納税

税務課 ☎552-6927
10月は、市県民税(3期)、国民健康保険税(4期)を納める月です。
納期限は10月31日(金)です。
納期内納付にご協力ください。
市税などの納付には、便利な口座振替やコンビニ払い・スマートフォンのアプリ決済をご利用ください。

人々のうき
令和7年8月末現在(前月比)
人口 38,649人 (-48人)
女性 20,063人 (-40人)
男性 18,586人 (-8人)
世帯数 17,847世帯 (-12世帯)

消費生活センターからのお知らせ

消費生活センター ☎552-1186

高齢者の消費者トラブル

高齢者は「お金」「健康」「孤独」の3つの大きな不安を持っていると言われます。悪質業者は言葉巧みにこれらの不安をあおり、親切にして信用させ、年金や貯蓄などの大切な財産を狙っています。高齢者は自宅にいたることが多いため、電話勧誘販売や家庭訪問による被害に遭いやすいのも特徴です。

最近の高齢者の相談事例

- インターネット通販による健康食品や化粧品の定期購入
電話で市役所や公的機関の職員をかたる、還付金詐欺
家庭訪問による点検商法(屋根・太陽光発電・給湯器・分電盤など) など

65歳以上の高齢者の相談は全体の3割を超えています。高齢者は判断力の不足や契約内容の理解不足などでトラブルになるケースもあり、家族からの相談も多く、特に見守りが必要です。

心配なこと、困ったことがあるときは、早めに家族や知人・消費生活センターに相談しましょう。

人権メッセージコーナー

人権推進課 ☎552-6926

10月は「里親月間」です

子どもは保護者の愛情に包まれて、家庭ですこやかに育つことが望めます。しかし、保護者からの虐待や育児放棄、保護者の病気などさまざまな事情で家庭を離れて生活しなければならない子どもたちがいます。



一時的に家庭での養育が困難になった子どもや家族を失った子どもを自分の家庭に引き取って、愛情をもって育ててくださる方を「里親」といいます。一口に里親といっても、一定期間家庭で養育する「養育里親」、法的にも親子関係になることを前提とした「養子縁組里親」のほか、児童養護施設などで暮らしている子どもを週末や正月、夏休みなどの期間中預かる「季節里親」などがあります。里親は、必ずしも子どものいない夫婦である必要はなく、独身の人も子育て中の人も、要件を満たせばなることができます。

市内でも、里親を引き受けていただいている家庭があります。県は、2029年度までに現在約20%の里親委託率を47.8%に引き上げる目標を立てています。しかし、まだまだ児童養護施設などで生活する子どもたちがほとんどです。

さまざまな事情で家族と暮らすことができない子どもを温かく迎え入れ、心身の成長を支えてくれる人が求められています。



「丹波篠山みんなの手話コーナー」

社会福祉課 ☎552-7102

「詐欺に注意」の手話を覚えましょう!

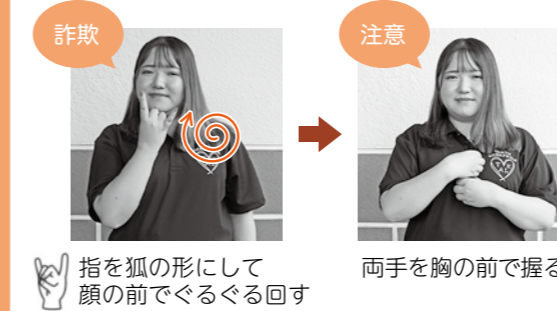

「丹波篠山みんなの手話」(市ホームページ)でいろいろな手話表現を配信中!



みんなのひろば

掲載を希望する方は、市長公室 ☎552-6160までお問い合わせください

開催

丹波篠山盆栽会 秋季盆栽展の開催

会員が丹精込めて育てた盆栽の展示会を開催します。秋の季節、風景を楽しんでいただく紅葉や実もの花ものを中心にした盆栽の席飾り約15席を展示。ご来場をお待ちしています。

- 10月3日(金) 10:00~17:00
4日(土) 9:00~17:00
5日(日) 9:00~15:00
場 丹波篠山市民センター
問 丹波篠山盆栽会
☎090-7363-3800(小山)



サタデイミュージックカフェ

- 10月4日(土) 14:30~
場 丹波篠山市民センター
内 「サカイエンタープライズ」によるコンサート
¥ カフェドリンク代
問 丹波篠山市民プラザ
☎552-0001

第21回丹波の機音

- 「丹波木綿の会」が主催する作品展。「紡ぐ・染める・織る」の手仕事で生み出した布地や衣装を展示します。
10月28日(火)~11月3日(月・祝)
時間 10:00~17:00
(初日は13時から、最終日は15時まで)
場 兵庫陶芸美術館
問 丹波木綿の会
☎090-8758-1315(坂萩)

関大OBと旧国鉄篠山線を訪ねて ~映像と語り・現地探訪~

- 11月4日(火) 13:00~17:00
集合場所 四季の森生涯学習センター(小型貸切バスで巡ります)
講 松本剛さん(市社会教育指導員)
¥ 500円
期 10月26日(日)
※少雨決行。
申 問 関西大学校友会 篠山支部
☎090-5900-0905(松本)
FAX 556-2851

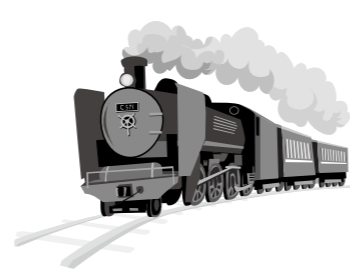

日 = とき、場 = ところ、内 = 内容、講 = 講師、対 = 対象、定 = 定員、¥ = 参加費、期 = 申込期限・期間、申 = 申し込み方法、問 = 問い合わせ



ふるさとの貴重な動植物 コウヤボウキ(キク科)

日当たりの良い山裾などに生育する、キク科では珍しい樹高50cmから100cmの落葉小低木です。枝は1年枝と2年枝があり、9から10月に1年枝の先に1個ずつ花を付けます。

昔、高野山で竹の代わりにこの枝を用いて箒として使用していたためこの名がつけました。皇居では春に、皇后がコウヤボウキを束ねた箒(玉箒)で蚕部屋を清め、蚕に桑の葉を与えるご養蚕の儀式が行われています。ちなみに、天皇は毎年お田植えをなされます。

篠山自然の会 梶屋正敏さんの協力