



★ ★ 催し ★ ★

第24回丹波篠山市菊花展
 丹波篠山市菊花同好会事務局(商工観光課) ☎552-6907
 250余年の歴史を持つ門外不出のお苗菊をご覧ください。
 日 11月1日(土)～16日(日) 場 篠山城跡 三の丸広場

丹波篠山市4文化施設 市民無料月間
 篠山城大書院 ☎552-4500
 日 11月1日(土)～30日(日)
 場 篠山城大書院、武家屋敷安間家史料館、青山歴史村、歴史美術館
 対 市内在住、在学の方
 ※在住・在学を証明できるものをご持参ください。

スポーツを気軽に体験「丹波篠山スポーツの日」
 丹波篠山市スポーツ協会(社会教育・文化財課) ☎552-5769
 日 11月8日(土) 13:10～16:20
 ※雨天の場合、中止・変更の可能性があります。
 場 丹波篠山総合スポーツセンター
 内 空手道、少林寺拳法、バドミントン、剣道、柔道、陸上競技、サッカー、軟式野球、ソフトボール、ゲートボール、ホッケー、グラウンド・ゴルフ、ソフトテニス、テニス
 持ち物 飲み物、タオル、体育館シューズ ※サンダルは不可。

親子でワクワクフェスティバル
 親子でワクワクフェスティバル実行委員会(子育て企画課) ☎552-0075
 日 11月8日(土) 10:00～15:00
 ※雨天の場合、中止・変更の可能性があります。
 場 丹波篠山総合スポーツセンター
 内 露店、キッチンカー、工作、体験、ステージなど

いざ出陣！篠山城戦国祭
 篠山城大書院 ☎552-4500
 日 11月9日(日) 10:00～ 場 上記
 内 手作り甲冑を着て普段は立ち入れない場所での記念撮影、家紋診断など ※別途体験料が必要です。
 入館料 大人400円、高校・大学生200円、小・中学生100円
 ※11月は市民無料月間のため市民は入館無料。

第24回ふるさと農業まつり
 農都政策課 ☎552-1114
 日 11月22日(土) 9:00～15:00 ※雨天決行。
 場 大手前南駐車場
 内 農産物品評会、農産物・加工品販売

「丹波篠山市民の日」記念イベント
 地域振興課 ☎552-5112
 初めて住民投票が成立した11月18日を「丹波篠山市民の日」として、毎年11月に記念イベントを開催しています。今年は丹波篠山市名誉市民の河合雅雄さんの功績を顕彰する催しを行います。
 日 11月16日(日)
 場 丹波篠山市民センター
 内 講演、多文化交流サロン「オーガニック野菜で作るピザ教室」、市民活動団体によるコーラス・演舞など

映画「夢みる校長先生」上映会
 丹南青少年協議会事務局(中央公民館) ☎594-1180
 日 11月23日(日) 受付=9:30～、上映=10:00～
 場 四季の森生涯学習センター
 ¥ 500円(高校生以下無料)
 期 11月17日(月)
 申 上記二次元コードから
 ※当日参加可。事前申し込み優先。



第2回 地域猫活動推進事業講習会
 農村環境課 ☎552-6253
 野良猫および地域猫の不妊・去勢手術費用の一部を助成しています。助成金の交付を受けるには、講習会を受講する必要があります。
 日 12月4日(木) 14:00～ 場 丹波篠山市民センター
 内 野良猫の環境問題、市助成金の制度、猫の飼い方
 期 11月27日(木) 申 上記へ申込書を提出、または電話

◎野良猫に関する苦情が増えています。無責任なエサやりは野良猫の無制限な繁殖、近隣トラブルにつながるため、絶対にやめてください。

オーガニックテーブルマーケット
 丹波篠山市飲食業組合事務局 ☎080-8330-5569/
 農都政策課 ☎552-1114
 日 11月30日(日) 10:00～16:00
 場 丹波篠山市民センター
 内 農産物・加工品・お弁当などの販売、料理講習会

兵庫県高等学校駅伝競走大会
 兵庫県高等学校体育連盟丹有支部陸上競技部(篠山鳳鳴高等学校内) ☎552-0047
 日 11月3日(月・祝)
 時間 男子スタート=10:10、女子スタート=10:20
 コース 大正ロマン館前～細工所(女子折返点)～立金(男子折返点)～篠山鳳鳴高等学校
 ★コースおよび周辺道路で交通規制が実施されます。詳しくは主催者ホームページをご覧ください。

第1回 市民公開講座
 兵庫県立丹波医療センター ☎0795-88-5200
 骨折リスクが高まる骨粗しょう症について、医師・看護師・診療放射線技師・薬剤師がお話します。
 日 11月15日(土) 14:00～16:00
 場 丹波の森公園
 内 ①骨粗しょう症って何? ②骨密度検査について③骨粗しょう症予防のための運動と栄養について④骨粗しょう症のお薬について

募集

丹波篠山ユネスコ協会ふるさとを知らう講演会 参加者
 社会教育・文化財課 ☎552-5769
 日 12月7日(日) 14:00～16:00
 場 青山歴史村 講 中西健治さん(元立命館大学教授)
 テーマ 青山家の蔵書について 定 20人 申 上記に電話

お城こどもガイド 参加者
 篠山城大書院 ☎552-4500
 篠山小学校6年生が子どもならではの視点で「篠山城大書院」をガイドし、皆さんをおもてなしします。
 日 11月5日(水) 10:30～12:00 集合場所 篠山城二の丸広場
 定 40人 期 11月3日(月・祝) 15:00
 申 ホームページから、または上記へ電話

市営・県営住宅 入居者
 地域計画課 ☎552-1118
 入居可能時期は令和8年2月です。申込者多数の場合は抽選になります。
 募集団地 ①音羽住宅(味間南)3DK=2戸、今田団地(今田町今田)3DK=2戸、波賀野新田団地(波賀野新田)2LDK=2戸、福住本陣団地(福住)3LDK=1戸
 ②県営篠山吹上鉄筋(吹上)3DK=1戸、県営篠山糯ヶ坪住宅(糯ヶ坪)3LDK=1戸
 家賃 ①1万1,500円～4万1,800円
 ②2万300円～6万4,900円
 期 11月10日(月)～14日(金)
 申 上記および各支所に備え付けの申込書を提出(郵送不可)

狩猟体験会 参加者
 森づくり課 ☎552-1117
 日 11月22日(土) 9:00～15:00
 場 今田まちづくりセンター
 内 午前＝わな猟体験、昼食＝ジビエ料理の提供、午後＝有害捕獲に関する制度説明、猟師の体験談
 対 市内在住または移住を検討していて狩猟に関心がある方
 定 20人 ¥ 2,000円 期 11月10日(月)
 申 上記二次元コードから



第5回麒麟の森づくり事業 参加者
 森づくり課 ☎552-1117
 日 12月7日(日) 9:00～12:00 場 県有環境林(西八上)
 内 安全に木を伐倒する方法について(実技)
 定 10人程度 期 11月27日(木)
 申 上記へ電話または市ホームページから

桜守養成講座 参加者
 ささやま桜協会事務局(商工観光課) ☎552-6907
 日 11月22日(土) 9:30～12:00 ※雨天中止
 場 西古佐地区篠山川沿い
 内 桜の保全に係る実技と整備
 対 地域活動において桜の植樹や育成、保護に関心のある方 定 15人(先着順)
 申 上記二次元コードから
 期 11月12日(水)



広告

Mランドフェスタ-2025-

11/9 SUN 9:00～15:00(予定)

皆さまのご来場をお待ちしております。

主催 Mランド丹波さき山校(篠山自動車教習所)
 お問い合わせ Mランドフェスタ事務局 079-552-0815

広告

ストリートダンス・ミュージカル スタジオOZ 丹波篠山校

10月・11月中にご入会の方は、入会金(1万円)が無料になります。

秋の入会金無料キャンペーン!

来年1月バレークラス開講予定、詳しくはお問い合わせください。
 見学・無料体験実施中!

コンテストチームが全国大会進出!

スタジオOZ ホームページ

丹波篠山市南矢代106-6
 TEL (0797)85-1106

日 = とき、場 = ところ、内 = 内容、講 = 講師、対 = 対象、定 = 定員、¥ = 参加費、期 = 申込期限・期間、申 = 申し込み方法、問 = 問い合わせ



山林の寄付ができるようになりました 管財契約課 ☎552-5197

市施策に活用する土地建物に加え、森林保全のため一定の山林についても市に寄付ができるようになりました。
＜主な条件＞現況が山林であること/山林の位置が分かること/金銭的な負担や維持管理が不要な山林であること/宅地や道路に近接していない山林であること
※詳しくは市ホームページをご覧ください。お問い合わせください。
● 寄付受付窓口＝上記
● 寄付条件について＝森づくり課 ☎552-1117

子育てガイドブックへの広告掲載にご協力を 子育て企画課 ☎552-0075

子育てに役立つ情報を子育て世代に届けるため、市では子育てガイドブック「ささっすくすくガイド」を発行しています。令和8年版の掲載広告を募るため、共同発行者である(株)サイネックスが市内事業者などを訪問します。ご理解、ご協力をお願いいたします。

陸上自衛隊高等工科学校・自衛官候補生採用試験 自衛隊兵庫地方協力本部柏原地域事務所 ☎0795-72-1949

場 兵庫県内 採用期間 令和8年3月下旬～4月上旬
【高等工科学校生徒】
日 一次＝令和8年1月24日(土)・25日(日)
二次＝令和8年2月12日(木)～15日(日)
内 一次＝筆記試験、二次＝口述試験・身体検査
対 令和8年4月現在15歳以上17歳未満の男子
期 令和8年1月15日(木)
【自衛官候補生】
日 11月上旬、12月上旬、令和8年1月中旬、2月中旬
内 筆記試験・口述試験・適性検査・身体検査
対 18歳以上33歳未満の日本国籍を有する男女
期 令和8年2月19日(木)



市税・国民健康保険税の時間外納税相談 税務課 ☎552-6927

日 11月18日(火) 17:15～20:00 場 上記

丹波地域都市計画区域マスタープランの 変更に係る都市計画案の縦覧について 兵庫県都市計画課 ☎078-362-3588

都市計画区域の整備、開発及び保全の方針(都市計画区域マスタープラン)の変更についての都市計画案を縦覧します。丹波地域の住民および利害関係人は縦覧期間中に意見書を提出することができます。
縦覧・意見書受付期間 11月25日(火)～12月9日(火)
縦覧場所 県都市計画課、地域計画課、または県ホームページから
意見書の提出先 郵送(〒650-8567 県都市計画課 宛 ※消印有効。)、持参または県ホームページから

農地転用事業進捗状況(完了)報告書の 提出をお願いします

農業委員会事務局 ☎552-6909
農地転用許可を受けた方は、申請した農地転用事業の完了または進捗状況について、完了報告書を提出する必要があります。現場写真を添付の上、上記へ提出ください。

昨年度の教育委員会の取り組みを点検・評価 教育総務課 ☎552-5709

「令和6年度丹波篠山の教育(概要版)」に基づき、推進目標として掲げてきた施策について点検・評価をしました。
市ホームページに掲載しているほか、上記、中央図書館、丹波篠山市民センター図書コーナーでも閲覧可能です。

神戸ストークスホームゲーム無料招待 株式会社ストークス ☎0570-030-120/ 社会教育・文化財課 ☎552-5792

日 ①12月27日(土) ②12月28日(日)
試合開始時間 ①18:05～ ②14:05～
場 GLION ARENA KOBE 対 市内在住、在勤、在学の方
定 50組100人(応募者多数の場合抽選)
期 12月12日(金)
申 ①右記二次元コードから神戸ストークス公式LINEを友達登録②届いたLINEメッセージのURLから必要事項を入力



上下水道

水道料金の支払いは 安心・便利・確実な口座振替で 経営企画課 ☎552-5094

毎月27日に指定口座から引き落としとなります(27日が休日の場合は翌営業日)。口座振替にしている方には納付書を送付していますが、金融機関やコンビニ、または電子決済で支払う必要があります。口座振替にすると毎月自動で引き落とされるため、支払い忘れがなく、支払いに行く手間が省けて便利です。

お知らせ

「ふるさと創生奨学生」予約受付開始 教育総務課 ☎552-5709

対 次の全てに該当する方①学校教育法に規定する高等学校、特別支援学校高等部、高等専門学校、専修学校または各種学校に進学を希望する方②本人または保護者が市内在住の方③経済的理由で修学が困難な方④責任をもって返済できる方
貸与額 国公立＝12万円/年、私立＝24万円/年
期 11月4日(火)～11月28日(金)
申 教育委員会窓口へ備え付けの申請書(市ホームページ掲載)を上記へ提出

狩猟解禁、銃猟を再開します 森づくり課 ☎552-1117

日 11月15日(土)～令和8年2月15日(日)
※ニホンジカとイノシシは令和8年3月15日(日)まで。
● 狩猟期間中に入山される方は、次のことに注意！
・目立つ服装を心掛け、見通しのよい道を利用する(迷彩服は厳禁。シカに誤認されるため白色タオルも控える)
・わな設置の看板(標識)がある場所には近づかない
・存在を相手に知らせるため、鈴やラジオを携帯する
今年度、有害鳥獣捕獲活動中に起きた事故により銃猟を中止していましたが、11月15日(土)から再開します。有害鳥獣捕獲活動については、安全指針の作成や銃猟の安全管理研修を実施し再発防止に努め、令和8年3月16日(月)から再開予定です。

募集

山城体験ツアー(全3回)参加者 社会教育・文化財課 ☎552-5792、FAX 552-8015

戦国時代の歴史ロマンを体感してみませんか。参加者全員に特製「山城カード」をプレゼントします。
● 共通＝講 高橋成計さん(城郭研究者) 定 各回20人
期 11月7日(金) 申 市ホームページ掲載の申込書を上記へ提出(FAX、メール可)※詳細は別途案内します。
① 金山登山―山頂からの景色を楽しもう―
日 11月16日(日) 9:30～14:00(昼食持参)
集合場所 追入公民館
② 雲海に会えるかい―八上城体験ツアー―
日 11月22日(土) 6:30～10:30
集合場所 春日神社口駐車場
③ 淀山城の魅力づくり―山城を守る―(整備作業見学)
日 12月13日(土) 8:45～11:30
集合場所 辻地区内

まだまにあう!? Xmasまでに婚活♥参加者 結婚相談室 輪〜りんぐ〜 ☎552-3455

日 12月7日(日) 13:00～16:00 場 丹波篠山市民センター
内 ツリー飾り付け、トークタイム、フリータイム、カップリング発表 対 25～39歳程度の独身男女
定 各10人(申込者多数の場合抽選、最少催行人数各6人)
¥ 500円 期 11月20日(木)

SOMPO ボールゲームフェスタ in丹波篠山 社会教育・文化財課 ☎552-5792

日 12月13日(土) 場 丹波篠山総合スポーツセンター
講 加藤優さん(元女子プロ野球選手)
申 市ホームページから
【あそびバ! お子さんと一緒に運動遊びを楽しみましょう。】
時間 9:00～11:45(受付＝8:30～)
対 年中～小学3年生の子どもと保護者 定 60組120人
【キッズチャレンジ 元日本代表やアスリートから4種の球技を教えてもらおう!】
時間 13:00～16:45(受付＝12:30～)
対 小学1～6年生 定 80人
内 バレーボール、ソフトボール、ホッケー、サッカー

広告
地域包括ケアシステムを紀洋会のネットワークで
医療と介護で地域のみなさまをサポートいたします
事業所
市内全域をカバーしています
岡本病院
15診療科・透析センター
介護老人保健施設 咲楽荘
入所・通所リハ・ショート・訪問リハ
短時間リハビリ専科
(午前中・送迎付)
各施設予約受付中 見学随時
お気軽にお問い合わせください
ご相談は… 医療 079-594-1616 介護 079-590-2121
紀洋会 ホームページ
岡本病院 インスタグラム
介護事業所 インスタグラム

広告
廃車 買取
事故車・水没車・不動車など
※個人様・業者様は問いません!
自動車リサイクル事業
・引取業 第20281802126号 ・フロン類回収業 第20282802126号
・解体業 第202838002126号 ・破砕業 第20284802126号
ユニバーサル環境(株) ☎079-594-1237
丹波篠山市追入奥坪595-1 代表取締役 小西弘樹

日＝とき、場＝ところ、内＝内容、講＝講師、対＝対象、定＝定員、¥＝参加費、期＝申込期限・期間、申＝申し込み方法、問＝問い合わせ



暮らしの情報版

ごみのこと

・清掃センターへの休日のごみの持ち込み

清掃センター ☎596-0844

日 11月24日(月・振)
9:00~11:45、13:00~16:00

・粗大ごみの戸別収集(第2水曜日)

農村環境課 ☎552-6253

収集日 11月12日(水) 手数料 1,100円
※11月10日(月) 17時までに農村環境課、各支所まで申し込み。

※LINEからでも申し込みができます。
アプリで市公式LINEアカウントを友だちに追加し、メニュー欄で「ごみ」→「粗大ごみ収集申込」と順にタップしてください。

・資源ごみの拠点回収(第2水曜日)

農村環境課 ☎552-6253

日 11月12日(水) 7:00~10:00

場 市役所第2庁舎前、各支所前、清掃センター(8:30~10:00)
※雑がみも回収します。

証明書の発行など

市民課 ☎552-5242

・日曜窓口(毎月最終日曜日)

日 11月30日(日) 8:30~12:00

・時間外延長窓口

日 毎週火曜日(開庁日のみ) 17:15~19:00

今月の納税

税務課 ☎552-6927

11月は、国民健康保険税(5期)を納める月です。

納期限は12月1日(月)です。

納期限内納付にご協力ください。

市税などの納付には、便利な口座振替やコンビニ払い・スマートフォンのアプリ決済をご利用ください。

Table with 4 columns: Category (人, 女, 男, 世帯数), Unit (口), and Value (38,628, 20,048, 18,580, 17,840) for October 2024.

消費生活センターからのお知らせ

消費生活センター ☎552-1186

美容・脱毛エステの契約は慎重に

若者に多いトラブルに、美容・脱毛エステの契約に関する相談が見受けられます。無料体験などの広告を見て出向いたところ高額なコースに勧誘されるケースや、大手美容サロンなどの倒産に伴う利用者からの相談も目立ちます。

＜ アドバイス ＞

- 「通り放題コース」などは多くの場合、「有償で施術を受けられる期間・回数」と「無償で施術を受けられる期間・回数」とに分けられています。契約前に必ず解約・返金の条件、1回の施術の料金などを確認しましょう。
●長期間にわたる契約はその場で行わず、一度持ち帰るなどして慎重に考えましょう。
●長期の契約が心配な時は、都度払いできるコースやエステ店を選びましょう。



「丹波篠山みんなの手話コーナー」

社会福祉課 ☎552-7102

「紅葉の季節」の手話を覚えましょう!

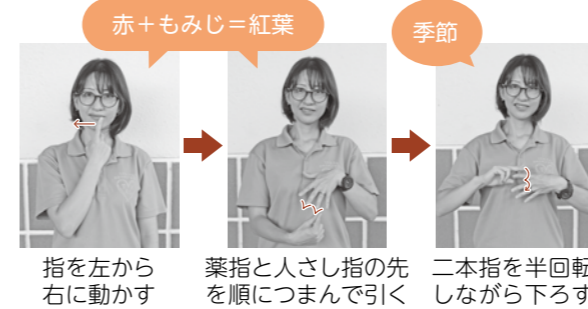

「丹波篠山みんなの手話」(市ホームページ)でいろいろな手話表現を配信中!

みんなのひろば

掲載を希望する方は、市長公室 ☎552-6160までお問い合わせください

開催

市民プラザ 土曜活動ひろば

「楽らく美香草」によるアロマハンドクリーム作りのワークショップです。

日 11月1日(土) 14:30~16:00

場 丹波篠山市民センター 定 10人

料 500円+カフェドリンク代

申 下記に電話または右記二次元コードから

問 丹波篠山市民プラザ ☎552-0001



丹波木綿物語 機神様とともに

日 11月8日(土)・9日(日)・11日(火)

場 中央図書館

内 古い丹波木綿・現在の丹波木綿の展示、糸紡ぎ・綿打ちなどの実演、体験

問 丹波木綿の里くもべ ☎090-8169-5094(山崎)

丹波木綿保存会 作品展示会

日 11月8日(土)・9日(日)

場 鳳凰会館

内 作品展示、綿くり・手織り体験、小物作りワークショップ、一部作品の販売

問 丹波木綿保存会 ☎593-0922

はちみつマコモハンドクリーム作り

丹波篠山産のミツロウ、ハチミツなどを使いハンドクリームを作ります。

日 11月22日(土) 13:30~15:30

場 丹波篠山市民センター

定 20人(先着順) 料 2,000円

期 11月20日(木)

申 問 ゆるりら里

✉ yokozeki@r.sannet.ne.jp

丹波篠山・山城口ゲイニング2025

かつて200を超える山城があったとされる丹波篠山市。戦国乱世の兵になりきり、山城を駆け抜けろ!

市内団体や市民の皆さんに情報発信の場を提供し、情報交換を図るためのコーナーです。このひろばを利用して、市民の皆さんの交流が深まると嬉しいです。

日 12月6日(土)

場 泊まれる学校

おくも村

対 小学生~(チーム代表者は18歳以上)

定 200人程度(70チーム程度)

料 2,200~7,700円/人(市民割あり)

期 11月28日(金)

申 右記二次元コードから

問 地域おこし協力隊 山なか

☎090-5035-2866



会員募集

吹奏楽団プリマベラ 団員募集

一緒に音楽しませんか?特にトランペット、木管楽器奏者を大募集!

日 毎月第2日曜日 9:00~12:00

第4土曜日 18:00~21:00

場 味間小学校

料 500円/月

問 吹奏楽団プリマベラ ☎090-5661-0845(奥川)



広告 うちの子「結婚」しないのかしら?

独身のお子様の結婚相談承ります

Advertisement for marriage consultation services, including contact information for Musubu Marriage Consultation Office.

お知らせ

クリーングリーン作戦にご協力を!

農村環境課 ☎552-6253

地域の環境美化を推進するため、各自治会内のポイ捨てごみの回収や草刈りを中心にクリーングリーン作戦を実施いただいています。実施日は各自治会によって異なるため回覧などでご確認ください。また、ごみの回収にあわせてクビアカツヤカミキリのフラス(フンと木くずが混ざったもの)の確認にもご協力ください。

一人でも雇ったら労働保険(労災保険・雇用保険)の成立手続きが必要です

労働保険の成立手続きを忘れていませんか?

兵庫労働局労働保険徴収課 ☎078-367-0780

「労働保険」とは、「労働者災害補償保険(労災保険)」と「雇用保険」とを総称した言葉です。

常勤、パート、アルバイトなどの名称や雇用形態にかかわらず、労働者を1人でも雇っている事業は原則、強制適用事業であり、成立手続きを行う義務があります。手続きを行っていない事業主の方は、速やかに都道府県労働局へご相談ください。

人権メッセージコーナー

人権推進課 ☎552-6926

児童虐待防止に向けて

児童虐待は、子どもの心や体に大きな影響を及ぼします。11月は、こども家庭庁「秋のこどもまんなか月間」の取り組みの一つとして、「オレンジリボン・児童虐待防止推進キャンペーン」が実施されます。

市では「子ども虐待防止マニュアル」を策定し、発見から援助までの共通理解を図っています。社会福祉課内には「家庭児童相談室」を設置しており、専門相談員が虐待の相談や通報に対して、関係機関と連携するなどして迅速に対応しています。

また、教育委員会を通して保育園、認定こども園、幼稚園、小・中学校と連携して、子どもたちの様子を注意深く観察し、虐待の早期発見や通告(相談)体制を整えています。

さらに、民生委員児童委員の方には「はじめましてニコニコ訪問事業」などにより、子育て家庭との関係づくりを行い、児童虐待の発生防止に尽力いただいています。

児童虐待を防ぐためには、皆さん一人ひとりの理解と協力が不可欠です。地域全体で子どもたちの見守りや子育てに悩んでいる保護者への声かけなどを通して、全ての子どもが安心して成長できる社会をめざしていきましょう。

日 = とき、場 = ところ、内 = 内容、講 = 講師、対 = 対象、定 = 定員、料 = 参加費、期 = 申込期限・期間、申 = 申し込み方法、問 = 問い合わせ