



★ ★ ★ 催 し ★ ★ ★

丹波篠山市民文化祭(合同芸能発表会)

中央公民館 ☎594-1180
 日 11月30日(日) 12:00~15:45(受付=11:30~)
 場 田園交響ホール
 内 民謡・舞踊・ダンス・カラオケ・邦楽・フラダンスなどの舞台発表

令和7年度 子どもの発達支援講演会

丹波篠山市児童発達支援センター わかば ☎552-0236、FAX552-6808/ 社会福祉課 ☎552-7102
 ライフステージに合わせた関わり方を一緒に考えていきます。

日 12月6日(土) 10:00~11:45(受付=9:30~)
 場 丹波篠山市民センター
 講 三木裕和さん(立命館大学人間福祉専攻)
 申 申込書を「わかば」へFAX、「わかば」へ電話、または右記二次元コードから



としよかんのクリスマス会

中央図書館 ☎590-1301
 としよかんのクリスマス会へご招待します。サンタクロースがやってくるかも?
 日 12月20日(土) 14:00~14:30 場 上記
 内 ブラックパネルシアター、ペープサートなど

📣 募 集 📣

断捨離 ~捨てたら手に入るモノ~ ワークショップ 参加者

男女共同参画センター「フィフティ」 ☎552-1511
 やましたひでこ公認断捨離®トレーナーから断捨離の極意を聞き、実践してみませんか?
 日 12月6日(土) 10:00~12:00 場 丹波篠山市民センター
 講 松本京子さん(やましたひでこ公認断捨離®トレーナー)
 定 20人(先着順) 申 上記へ電話
 ■一時保育あり(11月29日(土)までに要予約)

介護予防・日常生活圏域ニーズ調査にご協力ください

長寿福祉課 ☎552-6928
 高齢者、介護予防・日常生活支援総合事業対象者、要支援者の健康や毎日の生活、地域での活動などの実情を把握することを目的に行います。調査結果は次期高齢者福祉計画・介護保険事業計画策定時の資料として活用します。12月上旬に調査票を送付しますので、受け取った方はご協力をお願いします。

四季の森運動公園グラウンドに照明設備を整備

中央公民館 ☎594-1180
 気候変動による気温の上昇により熱中症対策を要する中、夜間も快適に施設を利用いただけるよう、四季の森運動公園グラウンドに照明設備を整備します。
 工事期間 11月~令和8年1月(予定)
 設備内容 屋外照明(ナイター照明)の新設



この工事は、スポーツ振興くじ助成金を受けて実施します。



ICTふれあいサロン設置パソコンをオフライン運用に切り替えました

視聴覚ライブラリー ☎590-1301
 中央図書館内にある「ICTふれあいサロン」に設置しているパソコンは、Windows 10 サポート終了に伴い、インターネットに接続せず「オフライン運用」に切り替えています。
 ・ネットワーク接続によるWeb閲覧・メールの送受信などは不可
 ・文書作成・表計算などのオフライン作業のみ可
 ・持ち込みパソコンの館内フリーWi-Fiは利用可

市営住宅入居者【随時】

地域計画課 ☎552-1118
 募集住戸 日置団地101号(日置)3DK=1戸
 家賃 1万1,200円~2万2,100円
 期 12月1日(月) 9:00~ ※先着順。
 申 上記および各支所に備え付けの申込書を提出(郵送不可)
 ※子育て世帯枠のかすが団地・こしお団地も募集しています。

令和8年度 図書館雑誌スポンサー

中央図書館 ☎590-1301
 令和8年度からの新たな取り組みとして、図書館の雑誌最新号のカバーに広告を出すことのできる雑誌スポンサーを募集します。
 期 12月1日(月)~令和8年1月31日(土)
 ※詳しくは、市ホームページをご覧ください。



🗨️ お知らせ 🗨️

くみ取りの年内申し込みについて

上下水道課(あさぎり苑) ☎552-0410
 年末は、くみ取りの申し込みが大変多くなります。年内にくみ取りを希望する方は、12月10日(水)までに申し込みください。年始は令和8年1月5日(月)から、くみ取り申し込みを受け付けます。

年末の交通事故防止運動を実施します

市民安全課 ☎552-5117
 自治会によるのぼり旗設置や、交通安全協会などによる街頭キャンペーンを行います。
 年末は慌ただしく、交通量の増加などにより交通事故が発生しやすくなる恐れがあります。いつもより気を引き締めて交通安全に努め、事故なく新年を迎えましょう。
 日 12月1日(月)~10日(水)
 実施主体 兵庫県交通安全対策委員会

広告 病院、リハビリ、老人保健施設、居宅サービスセンターによる、切れ目のない医療・介護を実践します。

兵庫医科大学

ささやま医療センター	079-552-1181
リハビリテーションセンター	
ささやま老人保健施設	079-552-6840
ささやま居宅サービスセンター	079-552-3519 (居宅) 079-555-6155 (看護) 079-555-6166 (介護)

外来・入院に関する情報はこちら▼

各職種の採用に関する情報はこちら▼

中川智子さんの「ちょこっと相談」参加者

男女共同参画センター「フィフティ」 ☎552-1511
 日 12月12日(金)、令和8年1月16日(金)
 時間 ①13:00~13:50 ②14:30~15:20
 場 丹波篠山市民センター
 定 各回1人(グループは3人まで)
 申 上記へ電話

第6回麒麟の森づくり事業 参加者

森づくり課 ☎552-1117
 日 令和8年1月18日(日) 9:00~12:00
 場 県有環境林(西八上)
 内 おのを使用してまき割り 定 10人程度
 申 上記へ電話、または市ホームページから
 ※集合場所など、詳細は別途案内します。

第40回人権啓発研究集会 参加者

人権推進課 ☎552-6926、FAX554-2332
 日 令和8年1月28日(水) 13:00~16:45
 29日(木) 9:30~14:30
 場 昌賢学園まえばしホール、前橋市中央公民館
 内 全体会、分科会
 対 市内在住、在勤、在学中、2日間とも参加できる方
 定 2人 期 12月22日(月)
 申 市ホームページ掲載の申込書を上記に提出(FAX、メール可)

丹波篠山市介護相談員

長寿福祉課 ☎552-6928
 デイサービスや介護入所施設などの介護サービス事業所を訪問して利用者の話に耳を傾け、疑問や困りごとなどを聞き、事業所や行政にその内容を伝えることで、解決に向けた活動をします。
 ※連絡会議・その他研修あり。
 任期 令和8年4月1日から2年間
 報酬 介護サービス事業所への訪問1回2,000円(年12回予定)、連絡会議への参加1回4,000円(年3回予定)
 対 18歳以上で、事業所まで訪問できる方 定 15人
 期 令和8年1月30日(金)

広告 地域包括ケアシステムを紀洋会のネットワークで 医療と介護で地域のみなさまをサポートいたします

市内全域をカバーしています

岡本病院 15診療科・透析センター

咲楽荘 介護老人保健施設 入所・通所リハ・ショート・訪問リハ 短時間リハビリ専科 (午前中・送迎付)

各事業所の Instagram もぜひご覧ください

ご相談は… 医療 **079-594-1616** 介護 **079-590-2121**

・介護医療院・訪問看護
 ・看護小規模多機能
 ・小規模多機能・グループホーム
 ・通所介護・居宅介護・介護付き有料老人ホーム
 各施設予約受付中 見学随時 お気軽にお問合せください

日 = とき、場 = ところ、内 = 内容、講 = 講師、対 = 対象、定 = 定員、¥ = 参加費、期 = 申込期限・期間、申 = 申し込み方法、問 = 問い合わせ

特集 タウントップ ビックス HOI-100 情報ピックアップ 市政リーダー インフォメーション おでかけ相談 はぐくみ 街かどリポート まちの話



健康・福祉

消防

お知らせ

結核検診(レントゲン撮影)のお知らせ 健康課 ☎594-1117

市に住民登録のある満65歳以上の方を対象とした結核検診を下記の日程で実施します。

- 65歳以上=無料 ●19歳以上65歳未満=200円

12月	2日(火)	10:00~11:30	丹南健康福祉センター
		13:00~14:00	今田まちづくりセンター
	3日(水)	10:00~11:30	丹波篠山市民センター
		13:00~14:00	西紀支所
4日(木)	10:00~11:30	ハートピアセンター	
	13:00~14:30	城東支所	

火災予防について

消防本部予防課・警防課 ☎594-1118

これから空気が乾燥し、火災が発生しやすい季節になります。火気の取り扱いについては特に注意が必要です。

昨年、市内では34件の火災があり、このうち7割強が秋季および冬季に発生しました。また、火災によりケガをされた方や亡くなった方もおられます。

火災発生を未然に防ぐため、「住宅防火いのちを守る10のポイント」について再確認し、一人ひとりが意識をもって火災予防に取り組むことが火災発生を防ぐ近道です。火災から大切な人と財産を守りましょう！

「住宅防火いのちを守る 10のポイント」

◆4つの習慣

- ・寝たばこは絶対にしない、させない
- ・ストーブの周りに燃えやすいものを置かない
- ・こんろを使うときは火のそばを離れない
- ・コンセントはほこりを清掃し、不必要なプラグは抜く

◆6つの対策

- ・ストーブやこんろなどは安全装置の付いた機器を使用する
- ・住宅用火災警報器を定期的に点検し、10年を目安に交換する
- ・部屋を整理整頓し、寝具、衣類およびカーテンは、防災品を使用する
- ・消火器などを設置し、使い方を確認しておく
- ・お年寄りや体の不自由な人は、避難経路と避難方法を常に確保し、備えておく
- ・防火防災訓練への参加、戸別訪問などにより、地域ぐるみの防火対策を行う



- ・事前予約は不要です
- ・今年度肺がん検診を受けた方は受診できません
- ・Tシャツなどを着用される方は、ボタン、金具、ホック、プリントのないものをお願いします
- ・アスベスト関連疾患検診を希望される方は、受診時に職員にお申し出ください

申し込みは下記二次元コードから

読者プレゼント提供事業者募集中

令和8年度固定資産税償却資産の申告 税務課 ☎552-5306

令和8年1月1日現在、市内で事業用の償却資産を所有している方は令和8年2月2日(月)までに申告してください。

また、譲渡、売買、廃棄などで該当資産がなくなった方や、資産に増減がない方もその旨の申告が必要です。

給与・専従者給与の支払いをされている方へ 税務課 ☎552-5306

給与・専従者給与の支払対象者全員分の給与支払報告書を提出してください。

提出書類 給与支払報告書(総括表・個人別明細書)
※市役所本庁舎に備え付け、または市ホームページからダウンロード可能。

提出先 上記担当課 ※eLTAXでの提出も可能。

期 令和8年2月2日(月)

備考

- ・所得税非課税の方や事業専従者も提出が必要です
- ・特別徴収の場合、総括表に必ず指定番号(新規事業所除く)を記載してください
- ・事業専従者の給与支払報告書には、必ず摘要欄に「専従者」と記載してください
- ・eLTAXを利用する場合は、「青色事業専従者」にチェックを入れてください

マイナンバーカード臨時窓口開設 市民課 ☎552-3100

日 12月28日(日) 12:00~15:00

内 マイナンバーカード申請・交付・更新手続き
※8:30から12:00までは通常どおり日曜窓口を開設します。

柏原総合庁舎事務所仮移転のお知らせ 丹波県民局総務防災課 ☎0795-73-3612

柏原総合庁舎の長寿命化改修工事に伴い、一部の事務所が仮庁舎に移転します。

なお、丹波県民局県民躍動室、丹波県税事務所、丹波農林振興事務所、丹波農業改良普及センター、丹波土木事務所は、引き続き現在の庁舎で業務を行います。

日 12月15日(月)~令和8年10月末(予定)

移転する事務所	移転先
丹波健康福祉事務所	旧丹波市役所柏原支所庁舎
川西こども家庭センター丹波分室	(丹波市柏原町柏原1)

※電話番号、FAX番号の変更はありません。

税

家屋の取り壊しや未登記家屋の所有者変更手続き 税務課 ☎552-5306

固定資産税は、毎年1月1日に存在している固定資産に対して、その所有者に課税されます。次に該当される方は、手続きをお願いします。

○令和8年1月1日までに家屋(居宅、倉庫、車庫など)を取り壊された場合

→「家屋取壊し申告書」を提出してください。令和8年度の固定資産税から抹消します。

○令和8年1月1日までに売買や相続などで未登記家屋の所有者が変更になった場合

→「未登記家屋名義人異動申告書」を提出してください。令和8年度の固定資産税から新しい所有者が納税義務者となります。

※申告書は上記および各支所に備えています。令和8年2月2日(月)までに提出してください。

広告 うちの子「結婚」しないのかしら?
独身のお子様の結婚相談承ります

お子様の結婚に関するお悩み、プロの仲人がお答えします。

まずはお気軽に仲人にご相談下さい

☎078-414-8765

結婚相談所 ムスベル

廃車買取

事故車・水没車・不動車など
※個人様・業者様は問いません!

自動車リサイクル事業
・引取業 第20281802126号 ・フロン類回収業 第20282802126号
・解体業 第202838002126号 ・破砕業 第20284802126号

ユニバーサル環境(株) ☎079-594-1237
丹波篠山市追入奥坪595-1 代表取締役 小西弘樹

広告 クリスマスゴミ拾い

今年もやります! 市内をキレイにして、素敵なクリスマスを迎えませんか?
サンタクロースまたはシンボルである猪の衣装で、楽しくゴミ拾いしましょう!

日時: 12月8日(月) 9:00集合 / 11:00解散予定
場所: Mランド丹波ささ山集合
参加費: 無料
持ち物: 衣装・軍手・ゴミ拾い用トンガ
備考: 服装サンタクロースまたは猪の衣装で参加!
※雨天中止

Mランド丹波ささ山校(篠山自動車教習所) ☎079-552-0815
info@sasayama-ds.com

日 = とき、場 = ところ、内 = 内容、講 = 講師、対 = 対象、定 = 定員、¥ = 参加費、期 = 申込期限・期間、申 = 申し込み方法、問 = 問い合わせ



暮らしの情報版

ごみのこと

- ・清掃センターへの休日のごみの持ち込み
清掃センター ☎596-0844
日 12月29日(月)
9:00~11:45、13:00~16:00
- ・粗大ごみの戸別収集(第2水曜日)
農村環境課 ☎552-6253
収集日 12月10日(水) 手数料 1,100円
※12月8日(月)17時までに農村環境課、各支所まで申し込み。
※LINEからでも申し込みができます。
アプリで市公式LINEアカウントを友だちに追加し、メニュー欄で「ごみ」→「粗大ごみ収集申込」と順にタップしてください。
- ・資源ごみの拠点回収(第2水曜日)
農村環境課 ☎552-6253
日 12月10日(水) 7:00~10:00
場 市役所第2庁舎前、各支所前、清掃センター(8:30~10:00)
※雑がみも回収します。

証明書の発行など

- 市民課 ☎552-5242
- ・日曜窓口(毎月最終日曜日)
日 12月28日(日) 8:30~12:00
- ・時間外延長窓口
日 毎週火曜日(開庁日のみ) 17:15~19:00

今月の納税

税務課 ☎552-6927
12月は、**固定資産税(3期)**、**国民健康保険税(6期)**を納める月です。
納期限は12月25日(木)です。
納期内納付にご協力ください。
市税などの納付には、便利な口座振替やコンビニ払い・スマートフォンのアプリ決済をご利用ください。

人のうまさ	令和7年10月末現在(前月比)		
	人口	38,577人	(-51人)
	女	20,011人	(-37人)
	男	18,566人	(-14人)
	世帯数	17,831世帯	(-9世帯)

消費生活センターからのお知らせ

消費生活センター ☎552-1186

リチウムイオン電池の膨張、発煙・発火に注意!

スマートフォンやモバイルバッテリーなど、身の回りのさまざまな商品に使われていて、生活に欠かせないリチウムイオン電池。しかし、リチウムイオン電池は熱や衝撃に弱いという性質があり、取り扱いを誤ると膨張、発煙・発火事故が起こる場合があります。

＜取り扱いの注意ポイント＞

- 強い衝撃や圧力を加えないようにしましょう
- 高温になる場所では使用・保管しないようにしましょう
- 異常を感じたら使用を中止しましょう
- 充電は、可燃物のない場所で、なるべく起きている時に行いましょう
- 製品情報、リコール情報を確認しましょう
- 不用品を処分する際は、地域のごみ回収方法を守り正しくリサイクル・破棄しましょう
- 公共機関での事故を避けるため、持ち込み規則を確認してそれに従いましょう

人権メッセージコーナー

人権推進課 ☎552-6926

12月4日から10日は「人権週間」です

12月4日(木)から10日(水)は、人権について考え、学び、行動することを促進する「人権週間」です。いじめや虐待、こどもの人権、インターネット上の誹謗中傷、障がいのある人や外国人、アイヌの人々、性的マイノリティなどに対する不当な差別や偏見、部落差別(同和問題)、ハンセン病問題といった多様な人権問題が依然として存在しています。

市では、12月13日(土)に田園交響ホールで「第23回人権フェスタ in 丹波篠山」と「第27回丹波篠山市人権・同和教育研究大会」を開催します。そこではあいさつ運動啓発ポスターなどの表彰や人権作文発表、「ネット上の問題から考える人権・部落問題の基礎基本」をテーマにした基調講演を行います。

また、12月8日(月)から14日(日)まで市役所本庁舎市民ホールにおいて、市内小・中・特別支援学校「感謝の気持ちを届けよう～あなたに贈る『ありがとう』展～」や人権に関する情報や資料など、身近な人権問題について知識を深める機会となるよう各種協賛団体による展示などを行います。

一人ひとりの意識が、地域全体の人権意識を高めることにつながります。この人権週間をきっかけに、差別や偏見をなくすために身近な人権問題について、考え、学びましょう。

★イベントや展示について、詳しくは裏面をご覧ください

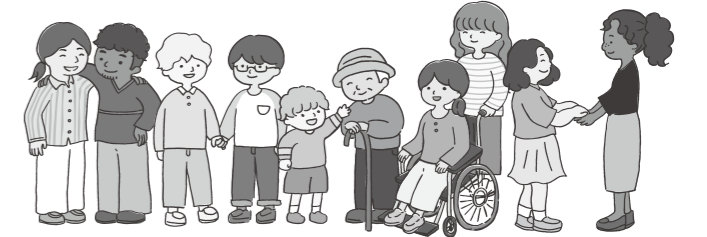

みんなのひろば

掲載を希望する方は、市長公室 ☎552-6160までお問い合わせください

開催

マコモしめ縄づくり体験

丹波篠山産のマコモを使ってしめ縄を作ります。マコモのしめ縄は出雲大社でも使われている神聖なものです。
日 12月6日(土) 13:30~15:30
場 SHUKUBA(福住) 定 5人(先着順)
¥ 2,000円 期 12月2日(火)
申 問 ゆりらり
☎yokozeki@r.sannet.ne.jp

サタデイミュージックカフェ

日 12月6日(土) 14:30~15:30
場 丹波篠山市民センター
内 アカペラグループ「アルバトロス」、鍵盤ユニット「ファンキーズ・ムジカ」によるジョイントコンサート
¥ カフェドリンク代
問 丹波篠山市民プラザ ☎552-0001

吹奏楽団プリマベラ

第11回クリスマスコンサート

篠山東雲高等学校との合同演奏や、子どもからお年寄りまで楽しめる音楽をお楽しみください!
日 12月7日(日)
開場=13:00、開演=13:30
場 丹波篠山市民センター
問 吹奏楽団プリマベラ
☎090-5661-0845(奥川)

第14回丹波篠山市民センターまつり

市民センターを定期利用している団体や市民プラザ登録団体が、ステージ・バザー・展示・飲食販売・ワークショップなどを開催します。
日 12月14日(日) 9:00~15:30
場 丹波篠山市民センター
問 丹波篠山市民センターまつり実行委員会事務局 ☎552-7373

ZUMBA®体験会(承認No.34881)

音楽とダンスで世界とつながろう!
日 令和8年1月24日(土)14:00~15:30
場 丹波篠山市民センター 対 中学生以上
定 30人 ¥ 500円 服装 動きやすい服
持ち物 室内用シューズ、タオル、飲み物
申 問 篠山国際理解センター ☎552-8125
☎info@sasakoku.or.jp

会員募集

篠山アートクラブ 絵画教室生徒募集

日 毎月第1・3水曜日と日曜日
9:30~11:30
場 丹波篠山市民センター
¥ 子ども=1,500円/回
大人=2,000円/回
※家族割=200円引き、シニア割(65歳以上)=100円引き。
申 問 篠山アートクラブ
☎090-6984-2709(村部)

「丹波篠山みんなの手話コーナー」

社会福祉課 ☎552-7102

「インフルエンザがはやってます」の手話を覚えましょう!

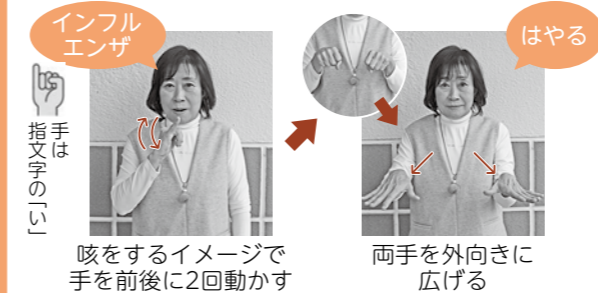

「丹波篠山みんなの手話」(市ホームページ)でいろいろな手話表現を配信中!



ふるさとの貴重な動植物

トキリマメ(マメ科)



気温が下がり、冬に向かう季節には花がめっきり減ってしまいます。そんな折、ひときわ目立つ鮮やかなピンクの豆を見つけました。しばらくして莢が開くと驚くべき形に。パツクリ開いた莢の端っこに光沢のある真っ黒な豆が2個、落ちることなくくっついています。葉には虫が食べたであろう穴も開いていて、誰の仕業か気になります。

あらゆる生物の特徴は「個体維持」と「系統維持」。子孫につながる大事な種の形にも植物の個性が現れます。

篠山自然の会 原田健一さんの協力