



催し

丹波篠山市「自分らしく生きる」権利擁護フォーラム

丹波篠山市高齢者・障がい者権利擁護サポートセンター

☎594-2022/長寿福祉課☎552-5346

日 2月8日(日) 13:30~16:00

場 丹波篠山市民センター

内容

- 啓発劇 **テーマ** 身近な権利擁護「自分らしく生きる」
 - 講演 **テーマ** 「自分の人生は自分で切り拓く」
～丁寧な意思決定と合理的配慮を～
- 講 玉木幸則さん (NHKバリバラ元ご意見番)



農業振興大会

農都政策課☎552-1114

農業者の生産意欲と技術の向上を目的に、丹波篠山の農業・農村の魅力の発信と情報提供を行います。

日 2月8日(日) 13:30~

場 四季の森生涯学習センター



内容

- 農産物品評会表彰
 - 基調報告
- テーマ** 素晴らしい丹波篠山の農業～農業専門書出版社の視点から～
- 講 文箭誠さん(一般社団法人農山漁村文化協会)
- 取組事例報告
- ① 持続可能な黒大豆栽培に向けたスマート農業技術の活用
講 安藤有季子さん(丹波農業改良普及センター)
 - ② 地域のみんなでつくる草刈り隊
講 谷田又次さん(おかの草刈り応援隊代表)

多文化交流フェスタ 「さつまいもの植物性マフィン作り」

地域振興課☎552-5112

卵、乳製品、白砂糖を使わないさつまいものマフィンを作りましょう。交流、友達づくりの場として、気軽にお越しください。

日 2月22日(日) 10:00~13:00

場 四季の森生涯学習センター

定 25人 期 2月13日(金) 申 上記へ電話

第2回桶ッ卓球世界大会 in 丹波篠山

中央公民館☎594-1180

桶ッ卓球の世界大会を観戦しませんか? 11時頃から応援の方も召し上がっていただける豚汁のふるまいを行います(なくなり次第終了)。競技日程・組合せについては、大会のホームページをご覧ください。

日 2月22日(日)

8:45~16:00

場 四季の森生涯学習センター

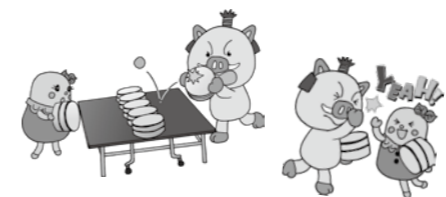

募集

市営・県営住宅 入居者

地域計画課☎552-1118

入居可能時期は4月です。※申込多数の場合は抽選。

募集団地 ①市営 河原町団地(河原町) 3DK=2戸

※うち1戸は子育て世帯枠。

②県営 篠山吹上鉄筋(吹上)3DK=2戸

県営 篠山糯ヶ坪住宅(糯ヶ坪)2DK=1戸

県営 篠山乾新町鉄筋(乾新町)3LDK=1戸

家賃 ①1万8,100円~3万9,500円

②2万300円~6万6,800円

期 2月9日(月)~13日(金)

申 上記および各支所に備え付けの申込書、公開抽選会参加者届出書を提出 ※郵送は不可。

令和8年度「篠山まるごと丼」新規参加店

商工観光課☎552-6907

対 市内の飲食店 ¥1万5,550円(協賛費、パンフレット、ホームページ掲載料、ハンコ代など)

期 3月19日(木) 申 上記へ電話

篠山まるごと丼・ドン! ひろめ隊募集中!

丹波篠山ご当地グルメ推進委員会のメンバーとともに、篠山まるごと丼のおいしさと市の魅力を広めませんか? 興味のある方は上記へご連絡ください!



有機農業の座談会 参加者

農都政策課☎552-1114

有機農産物の栽培方法やどこで買えるかなどを、現役の有機農家が座談会形式でお答えします。

日 2月21日(土) 10:00~12:00

場 丹波篠山市民センター

テーマ タネのある暮らし

対 有機農業に興味のある方

(子ども連れでの参加可) 定 15人程度

申 上記へ電話、または上記二次元コードから



土づくり勉強会 参加者

農都政策課☎552-1114

日 2月14日(土) 9:00~12:00

場 丹波篠山市民センター

テーマ 有機農家が考える地力づくり~緑肥・堆肥・ミネラルの活用~

講 宮本光祥さん(一般社団法人MOA)

自然農法文化事業団 自然農法普及員)

中末智己さん(丹波篠山 自然派)

¥ 市内在住・在勤の方=1,000円

それ以外の方=3,000円

持ち物 MOAテキスト(野菜各論編) ※お持ちの方。

申 上記二次元コード(ホームページ)から

主催 丹波篠山ワクワク農都づくり協議会



中川智子さんの「ちょこっと相談」参加者

男女共同参画センター「フィフティ」☎552-1511

子育てや家族のことなど、気軽にお話しませんか。

日 2月20日(金)、3月13日(金)

時間 ①13:00~13:50 ②14:30~15:20

場 丹波篠山市民センター

定 各回1人(グループは3人まで) 申 上記へ電話

第6回フィフティ連続ミニ講座 参加者

男女共同参画センター「フィフティ」☎552-1511

「うさぎ追いしかの山、こぶな釣りしかの川」この歌を口ずさむと、誰もが幼い頃を思い出し、つい遠くを見るまなざしになります。皆さんが思う「故郷」について語り合いませんか。

日 3月5日(木) 13:30~15:30

場 丹波篠山市民センター

テーマ 故郷のはなしをしよう

講 中川智子さん(男女共同参画アドバイザー)

定 30人(先着順) 申 上記へ電話

■6カ月~就学前の子どもの一時保育あり

※2月26日(木)までに要予約。

オーガニック特化ヘアサロンオープン!

hair Mer

営業日 月曜日~土曜日
営業時間 9:00~17:30
時間外は要相談(~20:00)
場所 丹波篠山市西吹67-5
中央図書館東約100m
内容 カット、カラー、パーマ、ヘッドスパ、縮毛矯正
講師 西村真利
予約方法 公式ライン、インスタグラムDM
単価 3,500円~8,500円
電話番号 080-1492-4218



丹波篠山発!! あなたのそばに頼れる仕事人!

丹波篠山職人会

お問い合わせ 090-3355-6254 (代表山内)

リフォーム、水道工事、写真建築塗装、左官工事、林業クロス貼替、車両钣金・修理

ホームページ Facebook youtube

地域包括ケアシステムを紀洋会のネットワークで

医療と介護で地域のみなさまをサポートいたします

岡本病院 15診療科・透析センター

介護老人保健施設 咲楽荘

市内全域をカバーしています

事業所

各施設予約受付中 見学随時 お気軽にお問合せください

ご相談は... 医療 079-594-1616 介護 079-590-2121

日 = とき、場 = ところ、内 = 内容、講 = 講師、対 = 対象、定 = 定員、¥ = 参加費、期 = 申込期限・期間、申 = 申し込み方法、問 = 問い合わせ

特集
タウントップピクチャー
HOTO
市政リーダー
インフォメーション
おでかけ相談
はぐくみ
街かどリポート
栄光輝く
まちの話

「社会を明るくする運動」
作文・エッセイコンテストの表彰
長寿福祉課☎552-5346

小・中・高校生などを対象に、「社会を明るくする運動」への理解を深めるため行われた作文・エッセイコンテストで、5人が入賞されました（敬称略）。市ホームページで、入賞者の作品を掲載しています。

- 県保護司会連合会会長賞・市推進委員会会長賞
「支え合いが生む希望の力」
小林美葵（篠山鳳鳴高校1年）
- 県推進委員会佳作・市推進委員会会長賞
「あいさつが社会にもたらす効果」
井尻幸佑（西紀南小学校6年）
- 市推進委員会会長賞
「立ち直りを支える力」
中山ひまり（今田中学校2年）
- 市推進委員会会長賞
「やり直す勇気に、寄り添いたい」
畑夏楓（篠山鳳鳴高校1年）
- 市推進委員会会長賞
「つながりの大切さ」
堀菜月（篠山鳳鳴高校1年）



市史編さんのための資料提供のお願い
市史編さん課☎593-1070

市では、地域が歩んできた歴史を記録する「丹波篠山市史編さん事業」を行っています。

皆さんの家に眠っている資料や古い写真はありますか？以下のような資料をお持ちの方は、ぜひ市史編さん課までご連絡ください。

探している資料

- 墨・インク・鉛筆などで書かれた書き物
- 図面・地図（昭和30年代までのもの）や村絵図など
- 典籍（第三者に向けて作成された書物・写本・版本のこと）
- 人物・風景・行事などの写真（昭和30年代までのもの）

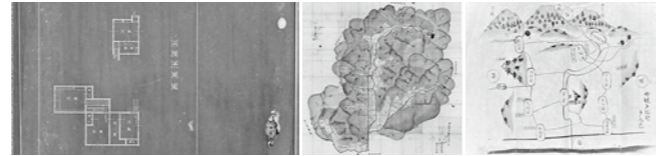
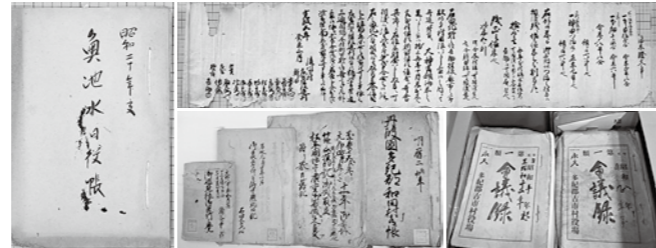

- 賞状・証書（昭和30年代までのもの）
- 軍服・徽章・日誌など ● はがき・手紙（昭和30年代までのもの）
- 戦前の新聞
- 会報・論文・執筆原稿などの郷土資料 など

お知らせ

確定申告書の提出先について
税務課☎552-5306

ご自身で作成した確定申告書を提出する場合の提出先は、下記のとおりです。

提出方法 大阪国税局へ郵送（下記送付先参照）または確定申告会場へ持ち込み

提出先 〒661-8523 尼崎市若王寺3丁目11番46号
大阪国税局 業務センター阪神分室

※市役所、各支所では確定申告書の提出はできません。3月に市内各地で開催予定の市・県民税申告会場では、作成済みの確定申告書はお預かりできません。

人権擁護委員が選任されました
神戸地方法務局柏原支部☎0795-72-0176

1月1日付で、新たに近成真介さんが法務大臣から人権擁護委員に委嘱されました。人権擁護委員は啓発活動や人権相談などを行っています。人権問題（差別、うわさ、いじめなど）、家庭不和、近隣とのめめ事などでお悩みの方は、人権相談（23ページ）へお越しください。相談は無料で、秘密は固く守ります。

兵庫県農業共済組合 丹波篠山事務所
移転のお知らせ

兵庫県農業共済組合 丹波篠山事務所☎550-9010

4月から、兵庫県農業共済組合丹波篠山事務所は組織再編成により「北幡丹波支所」となります。これに伴い、下記の通り事務所を移転いたします。

☎ 4月1日（水）

	移転前 (3月31日まで)	移転後 (4月1日から)
所在地	丹波篠山市北新町41 (市役所第2庁舎2階)	丹波市柏原町鴨野 481-1
電話番号	550-9010	0795-79-0900

募集

アライグマ・ヌートリア
新規 捕獲従事者講習会 参加者
森づくり課☎552-1117

狩猟免許を持っていない方でも講習を受講することでアライグマ・ヌートリアを捕獲できるようになります。

☎ 3月19日（木） 19:00～ 場 丹波篠山市民センター
持ち物 筆記用具 期 3月5日（木） 申 上記へ電話
※申込多数の場合は受講人数を制限する場合があります。

第15代丹波篠山観光大使
一般社団法人丹波篠山観光協会☎506-1535

任期 4月1日～令和10年3月31日（年間10日程度の活動）
定 3人

応募資格 次の条件全てを満たす方
①市内在住・在勤の18歳以上の方（高校卒業予定者も可）②司会進行や接客に興味のある方③丹波篠山愛が強く、魅力を積極的にPRして下さる方 ※任命前に研修があります。

選考方法 1次＝書類選考 2次＝面接 [2月11日（水・祝）]
期 1月31日（土） ※必着。

補助金

令和8年度 丹波篠山市民活動助成金
丹波篠山市民プラザ☎552-0001

団体が行う活動における講師などへの報償費、旅費、印刷費、消耗品や備品購入費などを補助します。
※議会での予算議決が必要な事業です。

対 原則、丹波篠山市民プラザに会員登録しているテーマ型組織で、次の条件全てを満たす団体
①3人以上で構成され、構成員の半数以上が市内に在住・在勤・在学・活動する団体
②公益性を有する活動を行っている非営利団体
③令和8年度に事業を実施する団体

補助額 上限10万円 期 2月20日（金） ※要事前連絡。
申 上記に備え付けの申込書（市ホームページ掲載）を提出

広告

MUSBELL

うちの子も結婚できました！

独身のお子様の結婚相談

あきらめないで！
まずはお気軽にご連絡ください

結婚相談所ムスベル神戸

0120-138-026

営業時間：10時～19時
定休日：第2・第4水曜日

広告

100馬力より、
1つのゆとり

Mランド丹波ささ山校(篠山自動車教習所) ☎079-552-0815
info@sasayama-ds.com

広告

病院、リハビリ、老人保健施設、居宅サービスセンターによる、
切れ目のない医療・介護を実践します。

兵庫医科大学

ささやま医療センター | 079-552-1181
リハビリテーションセンター | 079-552-6840
ささやま老人保健施設 | 079-552-6840

ささやま居宅サービスセンター | 079-552-3519 (居宅)
079-555-6155 (看護)

外来・入院に関する情報はこちら▼
各職種の採用に関する情報はこちら▼

☎ = とき、☎ = ところ、☎ = 内容、☎ = 講師、☎ = 対象、☎ = 定員、☎ = 参加費、
☎ = 申込期限・期間、☎ = 申し込み方法、☎ = 問い合わせ



暮らしの情報版

ごみのこと

- 清掃センターへの休日のごみの持ち込み
清掃センター ☎596-0844
2月23日(月・祝) 9:00~11:45, 13:00~16:00
粗大ごみの戸別収集(第3水曜日)
農村環境課 ☎552-6253
収集日 2月18日(水) 手数料 1,100円
※2月16日(月) 17時までに農村環境課、各支所まで申し込み。
※LINEからでも申し込みができます。
アプリで市公式LINEアカウントを友だちに追加し、メニュー欄で「ごみ」→「粗大ごみ収集申込」と順にタップしてください。
資源ごみの拠点回収(第3水曜日)
農村環境課 ☎552-6253
2月18日(水) 7:00~10:00
場 市役所第2庁舎前、各支所前、清掃センター(8:30~10:00)
※雑がみも回収します。

証明書の発行など

- 市民課 ☎552-5242
日曜窓口(毎月最終日曜日)
2月22日(日) 8:30~12:00
※システムメンテナンスに伴い、マイナンバーに関連する手続きはできません。
時間外延長窓口
毎週火曜日(開庁日のみ) 17:15~19:00

今月の納税

税務課 ☎552-6927
2月は、固定資産税(4期)、国民健康保険税(8期)を納める月です。
納期限は3月2日(月)です。
納期内納付にご協力ください。
市税などの納付には、便利な口座振替やコンビニ払い・スマートフォンのアプリ決済をご利用ください。

Table with 2 columns: Category (人, 女, 男, 世帯数) and Value (38,519, 19,961, 18,558, 17,822) for February 2025.

人権メッセージコーナー

人権推進課 ☎552-6926

世界社会正義の日

2月20日は、「世界社会正義の日」です。「社会正義」とは、社会の構成員が差別なく、公平に扱われるべきであるという考え方です。
社会正義の実現に向けて、解決すべき問題のひとつが貧困問題です。特に「子どもの貧困」は深刻化しています。日本では約9人に1人の子どもが貧困状態にあり、これは健やかに生きる権利が保障されていないということです。また、子どもの貧困を見逃すことは、将来の社会にも大きな影響を与えます。国は、「教育」「保護者の就労」「生活」「経済的な支援」を4つの柱に、「子どもの貧困」対策を進めています。
市では、子育て家庭への経済的負担の軽減に向けて、広報やホームページで児童手当など各種福祉施策の周知を図るとともに、生活困窮世帯の経済的自立に向けた支援や、NPO法人が無料で食料品を配送する「ささっコスマイル便」の補助など、「子どもの貧困」対策に関する取り組みを推進しています。
社会正義の実現は、一朝一夕には達成できません。一人ひとりができることから始め、継続的に活動していくことが大切です。

消費生活センターからのお知らせ

消費生活センター ☎552-1186

「簡単にもうかる」副業広告にご用心!?

「必ずもうかる」「短時間で簡単に稼げる」という見出しのSNS・動画サイトの広告や副業サイトを利用し、情報商材を購入・契約をしたが、実際には情報商材の内容に価値がない、稼げる仕事ではなかったという副業トラブルの相談が寄せられています。中には高額な契約のために遠隔操作で消費者金融に借金をさせる手口や、気づかずに応募した副業が闇バイトのことも!



<トラブルに遭わないためのポイント>

- 「簡単にもうかる」ことを強調する広告やサイトをうのみにしない
作業内容や利益が出る仕組みがよく分からなければ契約しない ※情報商材は購入するまで内容を確認することができません。
安易に個人情報を開示しない(住所・名前・銀行口座情報・免許証の写真など)
借金をしてまで契約しない
※事業者に指示されても借入のための遠隔操作アプリは安易にインストールしない

困ったとき、不安に思ったときは、消費生活センターに相談してください!



ふるさとの貴重な動植物

ヒヨドリジョウゴ(ナス科)



山裾や道ばたなどに生育するツル性の植物で、他の植物などに絡んで伸びます。9月から10月にバドミントンのシャトルのような白い花を付け、秋の深まりとともにミニトマトやサクランボに似たおいしそうなお実を付けます。
ヒヨドリジョウゴが好んでこの実を食べるということから、鴨上戸(「上戸」とはお酒好きな人のこと)という変わった名前がつけました。しかし、この実や葉、茎にもソラニンという有毒物質が含まれているため、人は食べることはできません。

篠山自然の会 梶屋正敏さんの協力

みんなのひろば

掲載を希望する方は、市長公室 ☎552-6160までお問い合わせください

開催

- サタデイミュージックカフェ
2月7日(土) 10:00~11:00
丹波篠山市民センター
フラスタジオゆうこによるフラダンスとウクレレの演奏
ワンドリンク代
丹波篠山市民プラザ ☎552-0001

- 中央図書館 定 50人
篠山ストーリーテリングの会 ☎552-0019(小山)

会員募集

- 一緒に活動しませんか
もの作りをしたり癒やしの場が欲しい方、ぜひ一度「はあと」に遊びに来てください。まずはメールでご連絡ください。
丹波篠山市民センター
障がいのある人の豊かな暮らしを応援したい方
はあと
nikoniko810ibashyo@gmail.com(畠中)

- おとなのためのお話し会
1年に1回の恒例のおとなのためのお話し会です。今回はイギリス・ドイツ・中国・日本など、世界の国のお話を語ります。お話でいろいろな世界を駆けめぐりませんか?
2月23日(月・祝) 14:00~

市内団体や市民の皆さんに情報発信の場を提供し、情報交換を図るためのコーナーです。このひろばを利用して、市民の皆さんの交流が深まると嬉しいです。

お知らせ

- 令和8年金婚夫婦祝式典
神戸新聞社では結婚50年を迎えられるご夫婦を招き、「金婚夫婦祝式典」を行っています。詳細はお問い合わせください。
6月7日(日) 14:00~
丹波の森公苑
2月27日(金)
申込書を下記へ持参、郵送または右記二次元コードから
〒650-8571(住所不要)
神戸新聞社事業局「金婚」係 ☎078-362-7086
(平日10:00~17:00)



日 = とき、場 = ところ、内 = 内容、講 = 講師、対 = 対象、定 = 定員、¥ = 参加費、期 = 申込期限・期間、甲 = 申し込み方法、問 = 問い合わせ

「丹波篠山みんなの手話コーナー」

社会福祉課 ☎552-7102

「確定申告」の手話を覚えましょう!

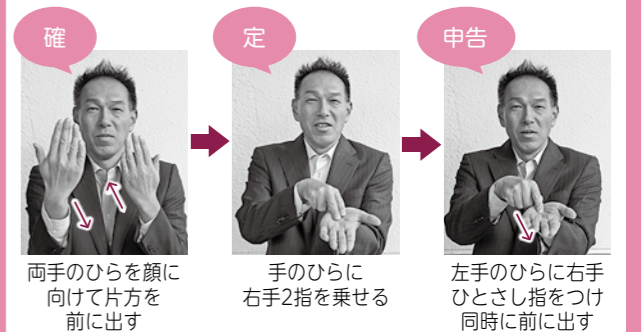

「丹波篠山みんなの手話」(市ホームページ)でいろいろな手話表現を配信中!

