



★ ★ 催し ★ ★

上巳の節句

武家屋敷安間家史料館 ☎552-6933
 今では桃の節句やひな祭りと呼ばれる、上巳の節句は、無病息災を願う行事です。市所蔵の資料や江戸から昭和初期に作られたひな人形を展示します。
 日 2月25日(水)～4月7日(火) 時間 9:00～17:00
 ※月曜日は休館日。4月6日(月)は臨時開館日。
 場 上記
 入館料 大人200円、高校・大学生100円、小・中学生50円

丹波篠山市高齢者大学 合同学習発表会

中央公民館 ☎594-1180
 高齢者大学で学ぶ受講生の成果発表の場です。手芸・園芸・書道などの作品展示と、歌・舞踊などの芸能発表があります。※観覧自由。
 日 作品展示=3月12日(木) 13:00～16:00
 13日(金) 9:00～15:00
 芸能発表=3月13日(金) 10:00～15:00
 場 四季の森生涯学習センター

第51回篠山春日能

社会教育・文化財課 ☎552-5792 / 篠山能楽資料館 ☎552-3513
 日 4月11日(土) 開場=11:00、開演=13:30～
 場 春日神社能舞台 ※荒天の場合、田園交響ホール。
 演目/演者 能 杜若 / 大槻文藏(人間国宝)
 狂言 清水 / 茂山宗彦
 能 小鍛冶 / 観世鍔之丞
 ￥ S席7,500円(当日8,000円)、A席6,000円(当日6,500円)、B席5,500円(当日6,000円)、自由席(一般)4,500円(当日5,000円)、自由席(高生)1,000円(当日同額)
 前売り券販売 篠山観光案内所、篠山能楽資料館、ローソンチケット(Lコード52147)
 ※購入前に右記二次元コードから在庫状況をご確認ください。

丹波篠山公民館まつり2026

中央公民館 ☎594-1180
 日 3月15日(日) 9:30～16:00
 場 四季の森生涯学習センター
 内 ①団体・サークルの活動紹介、体験(楽器演奏、太極拳、チアリーディング、唄、踊り、健康体操、詩吟、俳句、社交ダンス、コーラス、語り部、手話、フラダンス、ロボット教室、料理、ノルディックウォーキング、アロマセラピーなど)
 ②公民館講座のご案内(高齢者大学、各種講座)
 ※詳しくは市ホームページをご覧ください。

古民家再生活動20周年記念事業

一般社団法人ロコノミ ☎556-7023 社会教育・文化財課 ☎552-5792
 NPO時代から通算20年の活動報告とともに、未来への提言となる記念シンポジウムを開催します。午前にはまちづくりスポットをめぐる事例体験ツアーも。
 日 3月21日(土) 10:00～16:00
 場 城下まち会館(北新町)
 申 一般社団法人ロコノミにメール ☎info@lauconomy.com

募集

桜フォーラム 参加者

ささやま桜協会事務局(商工観光課) ☎552-6907
 「サクラを見守る人材があふれ、活躍するまち」の実現に向け、誰もがサクラと主体的に関わるきっかけづくりの場です。
 日 3月15日(日) 13:30～16:00 場 丹波篠山市民センター
 内 有識者講演会、パネルディスカッション
 定 100人程度 期 3月4日(水)
 申 右記二次元コードから
 ※申し込みをされた方には当日、特典をお渡しします。申し込みをしていなくても参加可能です。

桜めぐり参加者

ささやま桜協会事務局(商工観光課) ☎552-6907
 市内の桜の名所をバスでめぐり、八重桜やヤマザクラを中心に、桜の現状や生態を学びます。
 日 4月23日(木) 9:00～16:00 ※雨天決行。
 集合場所 郡家観光駐車場と丹南健康福祉センター前
 定 50人(申込者多数の場合は抽選)
 ￥ 2,000円 期 3月23日(月)
 申 上記へ申込書(市ホームページ掲載)を提出、または右記二次元コードから
 ※詳細なコースは桜の開花状況を踏まえて決定します。動きやすい服装・靴で参加ください。

愛南町トライアスロン大会への派遣選手

社会教育・文化財課 ☎552-5769
 日 6月6日(土) 13:00～
 場 愛媛県南宇和郡愛南町西海地域
 対 市内在住、在学・在勤、出身で①～③全てを満たす方
 ①2026年度 トライアスロン都道府県競技団体・学連登録会員
 ②2026年12月末日において満18歳以上
 ③スイム1,500mを60分以内に泳げる
 定 1人(申込者多数の場合は抽選)
 派遣費用 激励金として7万円を支給 期 3月17日(火)
 申 上記へ申込書(市ホームページ掲載)を提出

令和8年度 託児サポーター 大募集!

たんなん子育てふれあいセンター ☎594-1040
 子育てふれあいセンターが開催する講座や広場の間、6カ月から就学前のお子様の託児をしていただくサポーターを募集します(有償)。子どもが好き!空いている時間を役立てたい!という方の問い合わせ、申し込みをお待ちしています。
 時間 9:45～11:45(事業により変更あり)
 場 ささやま子育てふれあいセンター、たんなん子育てふれあいセンター、四季の森生涯学習センター、ささやまの森公園 など
 期 3月27日(金) 申 上記へ電話

丹波篠山市菊花同好会 新会員

丹波篠山市菊花同好会事務局(商工観光課) ☎552-6907
 市のみに伝わる由緒ある「お苗菊」の保存や推進に取り組み、月1回の講習会への参加や菊花展での展示を行います。
 ￥ 1,500円/年 期 3月2日(月)～31日(火)
 申 上記へ申込書(市ホームページ掲載)を提出、または右記二次元コードから

アーティストといっしょに素材であそぼう! 参加者

篠山チルドレンズミュージアム ☎554-6000
 播州織のハギレを使用したワークショップを行います。
 日 3月14日(土) ①11:00～②13:30～ 場 上記
 講 あさうみまゆみさん(兵庫教育大学教授・造形作家) ほんいでんすみよさん(造形作家)
 定 各回20人(予約優先)
 ￥ 子ども1人につき500円(保護者は子どもの参加費のみで参加可)
 ※別途入館料が必要。丹波篠山市民は無料。
 申 右記二次元コードから

お知らせ

後期高齢者医療における各種通知書などの様式を変更します

医療保険課 ☎552-7103
 国標準準拠システム移行による後期高齢者医療保険システムの仕様変更に伴い、2月下旬以降に発行する後期高齢者医療保険額決定(変更)通知書や納付書、督促状などの様式を変更します。
 ◆主な変更点
 ● 決定通知書などの記載項目や掲載順
 ● 納付書、督促状のサイズや様式
 ● 年9回の納期ごとに納付書を送付→7月から「保険料額決定通知書」に「全期前納分(年額一括払いの納付書)」と「各期別の納付書(1期から9期ごとの納付書)」を一括送付
 ※既に送付されている納付書や督促状は引き続き使用できます。詳しくは市ホームページをご覧ください。

広告 シルバー人材センター入会(登録)のご案内

働くことにより報酬を得、地域社会に貢献します。体力に合わせた働き方、種々の催しも開催しています。まずは、入会説明会にご参加いただき、詳しいお話を聞かせてください。

入会資格
 ・概ね60歳以上
 ・丹波篠山市在住
 ・理念・趣旨に賛同

入会説明会日程(筆記用具要)
 場所:東新町1-5 丹波杜氏酒造記念館
 時間:朝9時～2時間程度

3/19 (木)	4/20 (月)	5/20 (水)	6/19 (金)	7/17 (金)	8/20 (木)
-------------	-------------	-------------	-------------	-------------	-------------

※事前に参加連絡して頂くと助かります。

(公社)丹波篠山市シルバー人材センター 電話:079-552-5433 FAX:079-552-6068
 http://www.tambasasa-sjc.org/ メール:tambasasa@sjc.ne.jp

広告 「準中型免許」取得モニターにご協力をお願いします

【準中型免許】の指定前教習を行います。モニターでの取得はとってもおすすめです。詳しい内容は右の二次元コードから!!

Mランド丹波ささ山校(篠山自動車教習所) ☎079-552-0815
 info@sasayama-ds.com

日 = とき、場 = ところ、内 = 内容、講 = 講師、対 = 対象、定 = 定員、￥ = 参加費、期 = 申込期限・期間、申 = 申し込み方法、問 = 問い合わせ



お知らせ

軽自動車などの手続きはお早めに
税務課 ☎552-5306

軽自動車税は4月1日時点の所有者に課税されます。この時点で廃車手続きがなければ、1年分の税金がかかります。年度末は窓口の混雑が予想されるため、軽自動車などの名義変更・廃車・譲渡、または盗難による紛失をされた場合は、早めの手続きをお願いします。

車種	手続場所・問い合わせ
① 原動機付自転車 (125cc以下) 小型特殊自動車	税務課 (☎552-5306) または各支所
② 軽自動車(二輪) 二輪の小型自動車	神戸運輸監理部兵庫陸運部 ☎050-5540-2066 神戸市東灘区魚崎浜町34-2
③ 軽自動車 (三輪・四輪)	軽自動車検査協会兵庫事務所 ☎050-3816-1847 神戸市東灘区御影本町1丁目5-5

※①については、農耕作業用自動車(トラクター、コンバイン、乗用田植機など)を含む。

運転免許返納記念品のご案内
市民安全課 ☎552-5117

高齢運転者の交通事故を防止するため、運転免許を自主的に返納された65歳以上の方を対象に、市から記念品を交付しています。

年を重ねるにつれて「運転に自信がなくなった」、「家族から運転が心配と言われた」など、運転に不安を感じる場合は、運転免許の自主返納を考えてみませんか。

- 記念品 次の中から2つ(計1万円相当)
- ① タクシークーポン券
 - ② NicoPa(ニコパ)カード
 - ③ 図書カード
- 必要なもの 運転免許の取消通知書(写し)または運転経歴証明書の写し

申 上記
※代理の方でも手続き可。
免許の有効期限を過ぎて「失効」した場合は対象外。

健康・福祉

虫歯になったことがない方も、
歯科の定期健診が大切です
健康課 ☎594-1117

虫歯になったことがない人ほど、歯周病の注意が必要です。これまで、虫歯になったことがなく、歯科医院に行く機会がほとんどなかった方がいらっしゃるかもしれません。

ここに落とし穴があります、それが「歯周病」です。歯周病は、成人の約8割が罹患しているとされていますが、これには軽度な症状から歯がグラグラするという重度な症状までを含んでいます。

歯周病は、重度になるまで痛みを感じにくいという特徴があります。虫歯は、虫歯菌が出す酸により歯が溶けて穴が開き、痛みが出ることも多いですが、歯周病は、歯垢(細菌の塊)や歯石が原因で、歯を支える歯ぐきや骨(歯槽骨)に炎症が起こるとい違いがあります。進行がゆっくりで気づきにくい

ため、歯が揺れるなどの自覚症状が出る頃には、歯周病がかなり進行していることが多いです。虫歯があり、歯科医院に定期的に通院している方は、虫歯の治療と一緒に歯周病の予防・治療である、歯石を取ることが多いですが、小さいころから虫歯がなく歯科医院にほとんど行ったことがない方は、自覚症状がなくても、20歳を過ぎれば、半年に1回程度は歯科医院を受診されることをお勧めします。

歯周病は、歯垢(細菌の塊)や歯石が原因で、歯を支える歯ぐきや骨(歯槽骨)に炎症が起こるとい違いがあります。進行がゆっくりで気づきにくいため、歯が揺れるなどの自覚症状が出る頃には、歯周病がかなり進行していることが多いです。



B型肝炎被害者救済のための無料相談・説明会
玉田法律事務所 ☎06-6809-2144/
健康課 ☎594-1117

幼少時の集団予防接種でB型肝炎ウイルスに感染した被害者への国の給付制度について説明するとともに、弁護士や和解を終えた患者が質問や相談に応じます。

日 3月14日(土) 13:30~15:30

場 丹波篠山市民センター

消防

令和7年火災件数のお知らせ
消防本部警防課 ☎594-1118

令和7年の火災発生状況

●令和7年の市内での火災発生件数 = 17件
一昨年の 34件から半減し、平成27年と同じ過去最低値となりました。市民の皆さん一人ひとりの防火意識の高まりが、火災件数の減少につながったと考えています。ご協力に心より感謝申し上げます。



たき火・焼却火による火災が依然多い状況です

火災17件のうち、13件が「たき火」や「焼却火」が原因でした。適切な管理が行われていない火の取り扱い、思わぬ火災につながる危険があります。

火災予防へのご協力をお願いします

これからも、市民の皆さんと共に安全で安心して暮らせるまちづくりを進めていきます。火災予防へのご理解とご協力を、引き続きよろしく申し上げます。



令和7年版消防概況を
ホームページに掲載しました

●統計期間 = 令和7年1月1日
~12月31日



3月1日(日)~7日(土) /
春の火災予防運動が始まります

消防本部予防課 ☎594-1118

空気が乾燥し、風の強い日も増えるこの季節は、小さな火が大きな火災につながりやすくなります。令和7年2月には、岩手県大船渡市で林野火災が発生し、甚大な被害をもたらしました。「火のそばを離れない」「火は必ず消す」など、基本をあらためて徹底しましょう。

◆火災を防ぐためのポイント

こんろ・IHなどを使用中はその場を離れず、衣類への着火に注意する/暖房器具の周囲に燃えやすい物を置かず、就寝前・外出前は必ず消す/たばこの吸い殻は水で確実に消し、灰皿にためない/屋外で火を扱う場合、風の強い日は控え、火の粉が飛ばないように注意する/家の周りに段ボールなど燃えやすい物を置かず、夜間は戸締まりを徹底する

◆家庭の備えも確認を

この機会に、住宅用火災警報器が正常に作動するか点検をしてください。設置から10年以上経っている場合は、機器の交換も検討しましょう。

地震に伴う電気火災の対策として、感震ブレーカーの設置もご検討ください。

広告

お子様の結婚が心配な方 ★完全予約制 ※定員不足の場合、開催なし

親同士のお見合い交流会

会場：神戸国際会館セミナーハウス 704号

3月29日(日) 14:00~

費用 3,000円(税込) ※おひとりでもご夫婦でも同額

主催：結婚相談所ムスベル神戸

お問い合わせ 参加申込はこちら ☎0120-324-003

神戸市中央区雲井通4丁目2-2 マークラー神戸ビル 5階 営業時間：10時~19時 定休日：第2、第4水曜日

広告

廃車 買取

廃車買い取ります

※個人様・業者様は問いません!

自動車リサイクル事業
・引取業 第20281802126号 ・フロン類回収業 第20282802126号
・解体業 第202838002126号 ・破砕業 第20284802126号

ユニバーサル環境(株) ☎079-594-1237

丹波篠山市追入奥坪595-1 代表取締役 小西弘樹

広告

地域包括ケアシステムを紀洋会のネットワークで
医療と介護で地域のみなさまをサポートいたします

市内全域をカバーしています

事業所

岡本病院
15診療科・透析センター

紀洋会 ホームページ

岡本病院 インスタグラム

介護事業所 インスタグラム

各事業所の Instagram もぜひご覧ください

介護老人保健施設
咲楽荘
入所・通所リハビリ・訪問リハ
短時間リハビリ専科
(午前中・送迎付)

・介護医療院・訪問看護
・看護小規模多機能
・小規模多機能・グループホーム
・通所介護・居宅介護・介護付き有料老人ホーム
各施設予約受付中 見学随時
お気軽にお問合せください

ご相談は... 医療 ☎079-594-1616 介護 ☎079-590-2121

日 = とき、場 = ところ、内 = 内容、講 = 講師、対 = 対象、定 = 定員、¥ = 参加費、期 = 申込期限・期間、申 = 申し込み方法、問 = 問い合わせ

特集 タウントップニュース HOIとく 情報ピックアップ 市政リーダー インフォメーション おでかけ相談 はぐくみ 街かどリポート 栄光輝く まちの話



暮らしの情報版

ごみのこと

・清掃センターへの休日のごみの持ち込み

清掃センター ☎596-0844

日 3月20日 (金・祝)
9:00~11:45、13:00~16:00

・粗大ごみの戸別収集 (第2水曜日)

農村環境課 ☎552-6253

収集日 3月11日 (水) 手数料 1,100円

※3月9日 (月) 17時までに農村環境課、各支所まで申し込み。

※LINEからでも申し込みができます。
アプリで市公式LINEアカウントを友だちに追加し、メニュー欄で「ごみ」→「粗大ごみ収集申込」と順にタップしてください。

・資源ごみの拠点回収 (第2水曜日)

農村環境課 ☎552-6253

日 3月11日 (水) 7:00~10:00

場 市役所第2庁舎前、各支所前、清掃センター (8:30~10:00)

※雑がみも回収します。

証明書の発行など

市民課 ☎552-5242

・日曜窓口 (毎月最終日曜日)

日 3月29日 (日) 8:30~12:00

・時間外延長窓口

日 毎週火曜日 (開庁日のみ) 17:15~19:00

市税・国民健康保険税の時間外納税相談を行います

税務課 ☎552-6927

市税や国民健康保険税を納期限内に納めることができず、納税または納税の相談をしたいが仕事などで市役所の開庁時間内に行くことが難しい方は、ぜひこの機会をご利用ください。

日 3月10日 (火) 17:15~20:00

場 市役所本庁舎1階6番窓口 (税務課)



令和8年1月末現在 (前月比)

Table with population statistics: 人口 38,453 (-66), 女 19,929 (-32), 男 18,524 (-34), 世帯数 17,804 (-18)

消費生活センターからのお知らせ

消費生活センター ☎552-1186

賃貸住宅の契約

～入居時退去時に気をつけること～

3月から4月の引っ越しシーズンは賃貸住宅を借りる人・退去する人も多くなります。住み始めるときから、トラブルにならないために注意が必要です。

<入居時の注意点>

- 契約書類の記載内容をよく読む
※契約書や重要事項説明書の内容、入退去時にかかる費用などを確認する。
□入居前に部屋の状況をチェック
※部屋の傷や汚れなどの状況を写真や動画で記録に残す。
□トラブルが起きた場合はすぐに貸主側に相談する

<退居時の注意点>

- できる限り貸主の立会いの下で部屋の現状を確認する
□清算内容を確認し、納得できない点は貸主側に説明を求める
※国土交通省の「原状回復をめぐるトラブルとガイドライン」を参考に費用明細などの説明を求め、費用負担について貸主と話し合う。

困ったとき、不審や不安に思ったときは、消費生活センターに相談してください。

人権メッセージコーナー

人権推進課 ☎552-6926

国際人種差別撤廃デー

3月21日(土)は、国連総会で制定された「国際人種差別撤廃デー」です。この日は、人種や肌の色、国籍などの違いによる差別や偏見をなくすことをみんなで考え、平等に暮らせる社会をめざす日です。

外国人に対する差別は、言語、文化、宗教、生活習慣などの違いや無理解から生まれる偏見や差別意識などによってさまざまな形で現れます。例えば、就労差別、住居への入居拒否、ヘイトスピーチ(特定の国籍や民族の人々を排斥する差別的な言動)などがあります。

市では、「すべての人間は生まれながらにして自由であり、かつ、尊厳と権利とについて平等である」という世界人権宣言の原則に基づき、「人権尊重のあたたかいまちづくり」をめざしています。また、「丹波篠山市多文化共生推進基本方針」を策定し、国籍や民族、生活習慣の違いを認め合い、誰もが安心して暮らせるよう言語や文化の違いを配慮した取り組みを進めています。

世界には、いろいろな背景を持つ人たちがいることを知り、相手を理解しようとする気持ちを持つことが大切です。もし周りで差別的な言動があったら、「それはよくないよ」と伝える勇気を持ちたいですね。



「丹波篠山みんなの手話コーナー」

社会福祉課 ☎552-7102

「自転車の交通ルールが変わります」の手話を覚えましょう!

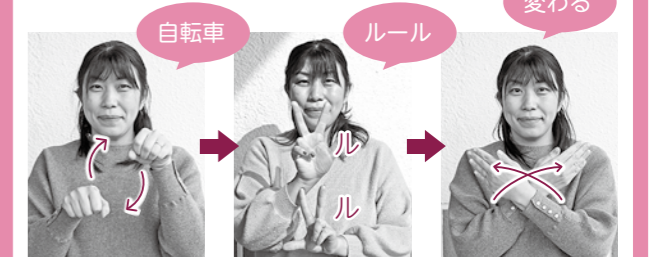

自転車のペダルをこぐ動き、指文字で「ル」を表している、両手を交差させ、入れ替わるイメージ

「丹波篠山みんなの手話」(市ホームページ)でいろいろな手話表現を配信中!



みんなのひろば

掲載を希望する方は、市長公室 ☎552-6160までお問い合わせください

開催

丹波篠山市民プラザ 土曜活動ひろば

日 3月7日(土)
場 丹波篠山市民センター

◆1部◆
時間 9:30~11:00
内 「共に歩む」による切り絵体験

¥ ワンドリンク代、材料代

◆2部◆
時間 14:30~16:00
内 大人のための朗読会「くろまめいと」、盲導犬PR、ふらうむじーくの演奏

¥ ワンドリンク代、盲導犬育成募金代

問 丹波篠山市民プラザ

☎552-0001

プラザギャラリーイベント + プラザで見つけよう!!好きなコト

登録団体の活動内容をパネルに展示します。最終日の3月22日(日)は、団体のスタッフが直接お客さまに紹介する案内会やワークショップ、体験会を開催します。

場 丹波篠山市民センター

◆ギャラリー展示◆

日 3月9日(月)~22日(日)

◆活動案内&体験会◆

日 3月22日(日) 10:00~12:00

問 丹波篠山市民プラザ

☎552-0001

市内団体や市民の皆さんに情報発信の場を提供し、情報交換を図るためのコーナーです。このひろばを利用して、市民の皆さんの交流が深まると嬉しいです。

ささやま シニア アンサンブル 結成25周年記念

スプリングコンサート

ささやま シニア アンサンブルはキーボード、オカリナ、リコーダー、フルート、ギター、ベース、木琴、鉄琴、パーカッションなど、いろいろな楽器で演奏を楽しむ楽団です。

懐かしい曲から最近の曲まで、笑顔がいっぱいになる演奏会を開催します。

日 3月22日(日) 13:30~(開場=13:00)

場 丹波篠山市民センター

問 ささやま シニア アンサンブル

☎552-4136(永替)

ふるさとの貴重な動植物

ミルンヤンマ(ヤンマ科)



体長: 65~79mm
見られる時期: 6~11月

日本特産種で純黒の地に黄色のストライプという色彩です。複眼が広く接して、胸部に比べて大きく見えます。体長は他の同色系のヤンマに比べて小さいです。

河川の源流域から上流域にかけてみられます。メスは単独で、朽木に産卵します。

丹波篠山自然塾・むしクラブ代表
おつかごうじ
大塚剛二さんの協力

日 = とき、場 = ところ、内 = 内容、講 = 講師、対 = 対象、定 = 定員、¥ = 参加費、期 = 申込期限・期間、甲 = 申し込み方法、問 = 問い合わせ