



催し

ぶら〜っとサンデー 中央図書館 ☎590-1301

いよいよスタート!

日 5月24日(日)11:00~16:00(奇数月の第4日曜日)
場 中央図書館
内 フリーマーケット、キッチンカー、館内カフェ、出演者による演奏など

青野原駐屯地創設50周年記念行事 青野原駐屯地広報 ☎0794-66-7301

日 5月31日(日)9:00~15:00
場 陸上自衛隊青野原駐屯地(小野市)
内 観閲式、観閲行進、訓練展示、装備品展示、装備品試乗、野外音楽演奏など

募集

市営・県営住宅入居者 地域計画課 ☎552-1118

入居可能時期は8月の予定です(申込者多数の場合は抽選)。その他にも随時募集中の住戸があるため、詳しくは上記へお問い合わせください。

■市営住宅=河原町団地(河原町)、市山団地(市山)
【どちらも、1戸は子育て世帯枠】

■県営住宅=篠山吹上鉄筋(吹上)、篠山糯ヶ坪住宅(糯ヶ坪)、篠山乾新町鉄筋(乾新町)

家賃 1万5,900円~4万2,900円
期 5月11日(月)~15日(金)
申 上記および各支所に備え付けの申込書、公開抽選会参加者届出書を提出(郵送は不可)

麒麟の森づくり事業 参加者 森づくり課 ☎552-1117

日 5月9日(土)9:00~12:00 場 県有環境林(西八上)
内 里山の散策、山菜やたけのこなど森の恵みについて
定 10人程度 申 上記へ電話、または市ホームページから
※集合場所など、詳細は別途案内します。

人権啓発研究大会などへの補助金

人権推進課 ☎552-6926

補助対象事業に該当する研究大会などを募集します。

期 5月15日(金)17:00

申 申請書(市ホームページ掲載)と大会要綱など詳細が分かるものを上記へ提出

※承認された研究大会などについては、参加者を一定期間募集し、参加費用の一部を補助します。詳しくは市ホームページをご覧ください。

お知らせ

マイナンバーカードを福祉医療費受給者証として利用できるようになりました

医療保険課 ☎552-7103

国が進めるマイナンバーカードを活用したデジタル化の取り組みに合わせて、市では福祉医療の資格確認がオンラインでできるようになりました。

これまで医療機関や薬局の窓口で、マイナ保険証などと紙の福祉医療費受給者証の両方を提示する必要がありましたが、マイナンバーカード(マイナ保険証)1枚で受診できるようになります。

なお、オンライン化後も紙の受給者証は従来どおり全ての対象者に交付する予定です。

【対象となる受給者証】

乳幼児等医療費・こども医療費(高校生等含む)・母子家庭等医療費・重度障害者医療費・高齢重度障害者医療費・高齢期移行の各受給者証

【留意事項】

・マイナンバーカードを受給者証として利用するにあたり、事前の申請や登録は必要ありません

・現状では兵庫県内全ての医療機関などがオンライン化に対応しているわけではないため、これまでどおりマイナ保険証(または資格確認書など)と紙の受給者証も携帯してください



楽農セミナー 参加者

農都政策課 ☎552-1114

■第1回

日 5月15日(金)10:00~11:00 場 丹波篠山市民センター

内 黒大豆について 期 5月8日(金)

■第2回

日 6月18日(木)10:00~11:30 場 市内有機栽培ほ場

内 有機農業について 定 15人程度(申込者多数の場合抽選)

期 5月29日(金)

申 上記および各支所、JA丹波ささやま営農部に備え付けの申込書(市ホームページ掲載)を提出

第1回フィフティ連続ミニ講座 参加者

男女共同参画センター「フィフティ」 ☎552-1511

日 5月16日(土)13:30~15:30 場 丹波篠山市民センター

テーマ なぜ部活動の地域展開が必要なのか?

講 今関明子さん(地域教育共創プロデューサー/文筆家)

定 30人(先着順) 申 上記へ電話

■一時保育あり(5月9日(土)までに要予約)

多文化交流サロン

「ブラジルコーヒーとポンデケージョ教室」

地域振興課 ☎552-5112

日 6月21日(日)10:00~12:00 場 丹波篠山市民センター

内 ブラジルのパン「ポンデケージョ」作り

定 30人 市内の方=無料 市外の方=500円

期 6月12日(金) 申 上記へ電話

補助金

チェーンソー特別教育修了者補助金

森づくり課 ☎552-1117

伐木などの業務に係る特別教育受講費用の一部を支援します。

対 市内に住所を有する個人

補助額 受講費用3,000円(上限2万2,000円)

定 4人(申込者多数の場合抽選) 期 5月29日(金)

申 上記へ電話、または市ホームページから

広告

地域包括ケアシステムを紀洋会のネットワークで
医療と介護で地域のみなさまをサポートいたします

市内全域をカバーしています

事業所

岡本病院
15診療科・透析センター

介護老人保健施設
咲楽荘
入所・通所リハ・ショート・訪問リハ
短時間リハビリ専科
(午前中・送迎付)

・介護医療院・訪問看護
・看護小規模多機能
・小規模多機能・グループホーム
・通所介護・居宅介護・介護付き有料老人ホーム
各施設予約受付中 見学随時
お気軽にお問合せください

ご相談は… 医療 079-594-1616 介護 079-590-2121

各事業所の Instagram もぜひご覧ください

ふるさと創生奨学生

教育総務課 ☎552-5709

対 次の全てに該当する方①学校教育法に規定する高等学校、特別支援学校高等部、高等専門学校、専修学校または各種学校に在学している方②本人または保護者が市内在住の方③経済的理由で修学が困難な方④責任をもって返済できる方

貸与額 国公立=12万円/年、私立=24万円/年

期 5月1日(金)~12月25日(金)

申 上記または各支所に備え付けの申請書(市ホームページ掲載)を提出

サル追い払い犬(モンキードッグ)

森づくり課 ☎552-1117

サル被害集落で犬を飼育し、かつ、サル追い払い犬になるための訓練への参加を希望する方を募集します。詳細は上記へお問い合わせください。

市有地売却の入札 参加者

管財契約課 ☎552-5197

入札日 6月9日(火)

売却物件 土地(地目=宅地1筆/公簿面積=1,565.47㎡)

所在地 南新町239-1(市営住宅跡地)

期 5月22日(金)

※詳しくは市ホームページをご覧ください。



丹波篠山市認知症対策会議委員

長寿福祉課 ☎552-5346

任期 2年間

対 18歳以上で市内在住の認知症のある方やその家族
※他の附属機関の公募委員などは除く。

定 2人 報酬 4,000円/日 期 5月22日(金)

申 上記に備え付けの申込書(市ホームページ掲載)と小論文「認知症のある方が安心して暮らせるために大切なこと」(800字以内、任意の様式)を提出

※詳しくは、市ホームページをご覧ください。

広告

「準中型免許」取得モニターにご協力をお願いします

【準中型免許】の指定前教習を行います。モニターでの取得はとってもおすすめです。詳しい内容は右の二次元コードから!!

QRコード

Mランド丹波ささ山校(篠山自動車教習所)

☎079-552-0815
✉info@sasayama-ds.com

日=とき、場=ところ、内=内容、講=講師、対=対象、定=定員、¥=参加費、期=申込期限・期間、申=申し込み方法、問=問い合わせ

特集
タウントップニュース
HOTTとく

情報トップアップ

市政リーダー

インフォメーション

おでかけ相談

はぐくみ

街かどリポート

栄光輝く

まちの話



健康・福祉

児童扶養手当・特別児童扶養手当額が改定されました

社会福祉課 ☎552-7101

2025年全国消費者物価指数の実績値の上昇に伴い、児童扶養手当と特別児童扶養手当の手当額が4月から改定されました。

なお、児童扶養手当証書の金額変更は行いません。証書に記載されている手当額欄は変更額に読み替えてください。金額訂正が必要な場合は上記へお問い合わせください。

【児童扶養手当】

		変更前	4月1日～
第一子	全部支給	4万6,690円	4万8,050円
	一部支給	4万6,680～1万1,010円	4万8,040～1万1,340円
第二子以降 加算額	全部支給	1万1,030円	1万1,350円
	一部支給	1万1,020～5,520円	1万1,340～5,680円

【特別児童扶養手当】

手当の等級	変更前	4月1日～
特別児童扶養手当(1級)	5万6,800円	5万8,450円
特別児童扶養手当(2級)	3万7,830円	3万8,930円

うちの子ども結婚できました!
結婚相談所ムスベル神戸
 0120-138-026
 営業時間: 10時～19時
 定休日: 第2・第4水曜日

雨どい修理専門店へ!
 「広報丹波篠山を見た」で
 修理1か所あたり
4,800円 ▶ 3,000円
 担当直通: 070-4172-5790
 フリーダイヤル: 0120-300-544

人権擁護委員が選任されました

神戸地方法務局柏原支局 ☎0795-72-0176

4月1日付けで、新たに畑恵理香さんが法務大臣から人権擁護委員に委嘱されました。

人権擁護委員は、基本的人権を擁護するため、啓発活動や人権相談などを行っています。人権問題(差別、うわさ、いじめなど)、家庭不和、近隣とのもめ事などでお悩みの方は、人権相談(27ページ)へお越しください。相談は無料で、秘密は固く守ります。

営農相談室相談員・開所日 が変更となりました

農都政策課 ☎552-1114

4月1日付けで、新たに山内裕人さんが営農相談室相談員に委嘱されました。

開所日 毎週月・木曜日
9:00～12:00

場 JA丹波ささやま営農部
内 栽培技術、農業経営



4月からの国民年金保険料について

西宮年金事務所 ☎0798-33-2944/

医療保険課 ☎552-7103

保険料額 1万7,920円/月

納付方法

- ①口座振替
- ②クレジットカード納付
- ③金融機関、郵便局、コンビニの窓口での納付
(4月上旬頃に日本年金機構から納付書を順次送付)
※市役所での納付はできません。
- ④電子決済(納付書とスマートフォンがあれば、電子決済アプリを使用して納付可能)
- ⑤電子納付(インターネットバンキング、モバイルバンキング、ATM、テレフォンバンキングを利用して納付可能)

お墓・お位牌の名前入れはお済みですか?
 追加彫りのご依頼は
森田石材店
 フリーダイヤル 0120-4114-78

令和8年度 狩猟免許試験

兵庫県環境部自然鳥獣共生課 ☎078-362-9084

免許の種類 網猟(主に鳥類)、わな猟(獣類のみ)、第一種銃猟(装薬銃、空気銃)、第二種銃猟(空気銃)

試験の日程と場所

- [1回目] 6月28日(日)=養父市、7月4日(土)=洲本市(わなのみ)、11日(土)=姫路市、18日(土)=神戸市、20日(月・祝)=西宮市
※網は7月11日(土)と18日(土)のみ。
 - [2回目] 8月28日(金)=神戸市、9月5日(土)=神戸市、12日(土)=神戸市、18日(金)=姫路市
 - [3回目] 11月14日(土)=神戸市 ※網の実施なし。
- 期 [1回目] = 5月11日(月)～22日(金)
 [2回目] = 7月21日(火)～31日(金)
 [3回目] = 10月5日(月)～16日(金)

初心者狩猟講習会

狩猟免許試験を受験される方を対象に、知識・技能に関する講習会を開催予定です。日時・場所については、5月上旬に兵庫県猟友会のホームページで案内します。

問 兵庫県猟友会 ☎078-361-8127

「経済センサス-活動調査」ご協力をお願い 商工観光課 ☎552-0100

総務省・経済産業省により、統計法に基づき、全国すべての事業所および企業を対象とした「令和8年経済センサス-活動調査」を実施します。

4月からインターネット回答用の調査書類が郵送されるため、期限までに回答をお願いします。インターネット未回答の事業所や新たに把握した事業所には、5月中旬以降、兵庫県知事が任命した調査員が訪問するため、調査にご協力いただきますようお願いいたします。

詳しくは総務省統計局ホームページをご覧ください。※調査員は「調査員証」を携帯しています。

お知らせ

時間外窓口変更のご案内

市民課 ☎552-5242

4月1日から、市民課時間外窓口が変更になっています。皆さまのご理解、ご協力をお願いします。

【延長窓口】

3月31日まで		4月1日以降	
実施日	毎週火曜日	実施日	毎月 第2木曜日
実施時間	17:15～19:00	実施時間	17:00～19:00

※4月1日以降について、第2木曜日が祝日の場合は第3木曜日に実施。

【日曜窓口】

3月31日まで		4月1日以降	
実施日	毎月 最終日曜日	実施日	毎月 最終日曜日
実施時間	8:30～12:00	実施時間	9:00～12:00

★取り扱い業務については変更ありません。

→マイナンバーカードに関すること/住民票、印鑑証明書、戸籍謄本、所得証明書など各種証明の発行/印鑑登録届、印鑑登録廃止届/粗大ごみ収集申し込み受け付け、ごみ袋の販売/市県民税などの収納/水道閉開栓届、上下水道料金収納、その他水道料金に関する受け付け

赤十字活動へのご協力をお願いします

長寿福祉課 ☎552-5346

日本赤十字社では、災害時の救護活動・支援活動をはじめ、医療事業、血液事業(献血など)、社会福祉事業など、皆さまの安心・安全のための赤十字活動を幅広く展開しています。

これらの活動は、皆さまから寄せていただく寄付金(活動資金)や、多くのボランティアの協力に支えられており、毎年5月は「赤十字運動月間」として、赤十字活動に賛同いただける方を募るためのキャンペーンを、全国一斉に展開しています。

赤十字活動にご理解いただき、皆さまからのあたたかいご支援・ご協力を心からお待ちしております。

活動資金募集実施期間 5月～7月

廃車 買取
廃車買い取ります
 ※個人様・業者様は問いません!
 自動車リサイクル事業
 ・引取業 第20281802126号 ・フロン類回収業 第20282802126号
 ・解体業 第202838002126号 ・破砕業 第20284802126号
ユニバーサル環境(株) ☎079-594-1237
 丹波篠山市追入奥坪595-1 代表取締役 小西弘樹

日 = とき、場 = ところ、内 = 内容、講 = 講師、対 = 対象、定 = 定員、¥ = 参加費、期 = 申込期限・期間、申 = 申し込み方法、問 = 問い合わせ

暮らしの情報版

ごみのこと

・清掃センターへの休日のごみの持ち込み
清掃センター ☎596-0844

☎ 5月6日(水・振)
 9:00~11:45、13:00~16:00

・粗大ごみの戸別収集(第2水曜日)
農村環境課 ☎552-6253

収集日 5月13日(水) 手数料 1,100円
 ※5月8日(金)17時までに農村環境課、各支所まで申し込み。

※LINEからでも申し込みができます。
 アプリで市公式LINEアカウントを友だちに追加し、メニュー欄で「ごみ」→「粗大ごみ収集申込」と順にタップしてください。

・資源ごみの拠点回収(第2・3・4水曜日)
農村環境課 ☎552-6253

日	時間	場所
5月13日(水)	7:00~10:00	城東支所・丹南支所
20日(水)	7:00~10:00	多紀支所・西紀支所
	8:30~10:00	清掃センター
27日(水)	7:00~10:00	市役所・今田支所

証明書の発行など

市民課 ☎552-5242

- ・日曜窓口(毎月最終日曜日)
 ☎ 5月31日(日)8:30~12:00
- ・延長窓口(毎月第2木曜日)
 ☎ 5月14日(木)17:00~19:00

今月の納税

税務課 ☎552-6927

5月は、**軽自動車税(全期)**を納める月です。

納期限は6月1日(月)です。

納期内納付にご協力ください。

市税などの納付には、便利な口座振替やコンビニ払い・スマートフォンのアプリ決済をご利用ください。

令和8年3月末現在(前月比)

項目	人口	世帯数
人	38,321人 (-119人)	
女	19,844人 (-65人)	
男	18,477人 (-54人)	
世帯数	17,828世帯(+24世帯)	

みんなのひろば

掲載を希望する方は、市長公室 ☎552-6160までお問い合わせください

開催

兵庫丹波縁日2026

「伝統文化×縁日×地域連携LIVE」の楽しいお祭り。ぜひ、多世代で遊びに来てください!

☎ 5月3日(日・祝)・4日(月・祝)

時間 両日10:00~17:00

場 丹波年輪の里

内 ステージイベント、アトラクション、動物ふれあいコーナー、キッチンカー、子ども縁日、ハンドメイドワークショップ、ガラポン抽選会など

問 一般社団法人縁日地域振興協会 ☎0794-88-6969

多紀連山のクリンソウ観察会

御嶽の中腹に自生するクリンソウの観察会を実施します。登山の

できる服装でお越しください。

※雨天中止。

☎ 5月10日(日)11:00~

場 みたけ会館 集合

対 健脚の方(片道1時間半の登山あり)

持ち物 お弁当、飲み物

問 多紀連山のクリンソウを守る会 ☎090-3702-2751(津田)

初心者の方のミツバチの飼い方教室

☎ 5月24日(日)13:30~15:30

場 四季の森生涯学習センター

対 初めてミツバチを飼おうと考えている方

定 15人 ¥2,000円

期 5月17日(日)

申 問 ゆるりら里

☎yokozeki@r.sannet.ne.jp(横関)

市内団体や市民の皆さんに情報発信の場を提供し、情報交換を図るためのコーナーです。このひろばを利用して、市民の皆さんの交流が深まると嬉しいです。

里山管理に関するワークショップ

棚田や竹林の管理、竹チップなどの作成・活用に関して、実践も含めて相互に学ぶワークショップを開催します。ぜひ、ご参加ください。

☎ 6月12日(金) 10:00~16:00
 ※出入り自由(期日までに要連絡)。

場 北嶋地内

対 里山管理や農林業に関心がある方

定 20人 持ち物 お弁当

¥500円(資材費・軽食・飲み物代)

期 5月31日(日)

申 問 つちとひとと

☎yuta.uchiyama@landscape.kobe-u.ac.jp(内山)

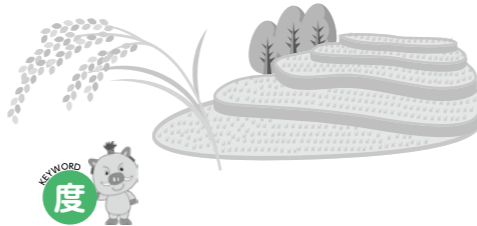

消費生活センターからのお知らせ

消費生活センター ☎552-1186

高齢者に多い消費者トラブル①定期購入

【事例】

- 1回だけのお試しのつもりで、インターネット広告で見たサプリメントを注文したところ、2回目も届いた。1回限りと確認していたが、4回の受け取りが条件になっていた
- 広告には「いつでも解約できる」と表示されていたのに、解約しようと何度も電話するが繋がらない

【アドバイス】

インターネット通販では、トラブルを回避するために申し込み確定前の「最終確認画面」までしっかりと確認し、スクリーンショットを証拠として保存しておきましょう。

- ☑ 定期購入が条件になっていませんか?
- ☑ 返品や解約の条件・連絡先を確認しましたか?
- ☑ 利用規約の内容は確認しましたか?

★困ったとき、不審や不安に思ったときは、消費生活センターに相談してください。

「丹波篠山みんなの手話コーナー」

社会福祉課 ☎552-7102

「アプリケーション・LINE」の手話を覚えましょう!



両手の親指の指先を上下に構え、同時に右回りに回す

両手を指文字の「レ」の形にして、胸の前で交互に前後させる

「丹波篠山みんなの手話」(市ホームページ)でいろいろな手話表現を配信中!

人権メッセージコーナー

人権推進課 ☎552-6926

生活に必要な不可欠な施設

私たちの生活を維持するために欠かせない設備や施設は数多くありますが、「できれば自分の生活エリアには設置してほしい」と感じる施設もあります。

例えば、ごみ焼却施設、下水処理場、斎場などは、市内のどこかに設置する必要があります。施設を受け入れ、ご協力いただいている自治会や施設周辺に住む皆さまの理解で運営ができています。これらの施設は、現在では施設外に公害物質や臭気、汚水が出ないようになっています。

ほかに、こども園・保育所、障がい者や高齢者の施設、墓地、ごみステーションなど、社会になくてはならないものがあります。

NIMBYという言葉があります。「Not In My Back Yard(わが家の裏庭にはお断り)」の各語の頭文字をとった造語です。その施設が社会全体にとって必要なことは認めるけれど、自分の家の近くに設置され、暮らしに何らかの影響をもたらされることには反対する態度や手段のことです。英語で分かるように、万国共通の感情ともいえます。

私たちが未来のためにできることは、共によりよい環境づくりを進めることです。施設周辺の皆さまの理解と協力に感謝しながら、持続可能な社会を築いていきましょう。

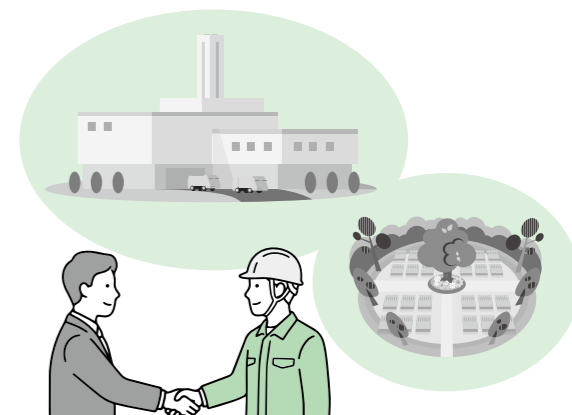

ふるさとの貴重な動植物 ゲンジボタル(ホタル科)



分布=本州、四国、九州
 体長=約1.5cm

日本の初夏の風物詩として知られ、6月に市内の小川でよく見られます。光りながら飛んでいるのはオスで、メスは草むらに止まって光ります。6月以外の時期は、水の中を幼虫の状態ですごしています。幼虫は5月から6月ごろに水の中から出てきてさなぎをつくります。丹波篠山市では、さなぎや幼虫を踏まないために、6月に河川の草刈りを控える「クリーニング作戦」を実施し、ホタルを守る取り組みを行っています。皆さまの取り組みにより、ゲンジボタルの住む環境が守られています。

兵庫県立篠山東雲高等学校主幹教諭・篠山環境みらいの会会長 田井彰人さんの協力

☎ = とき、場 = ところ、内 = 内容、講 = 講師、対 = 対象、定 = 定員、¥ = 参加費、期 = 申込期限・期間、申 = 申し込み方法、問 = 問い合わせ