

様式第1号 (第8条関係)

供覧・決裁					
議長	副議長	局長	課長	係長	



令和2年3月31日

丹波篠山市議会議長

様

会派名
 代表者名 向井 千尋
 (作成者) 経理責任者 向井 千尋



令和元年度政務活動費収支報告書

丹波篠山市議会政務活動費の交付に関する条例第8条第1項の規定に基づき、下記のとおり、令和元年度政務活動費にかかる収入及び支出を報告します。

記

1	収入	政務活動費	240,000	円
2	支出	研究研修費	54,610	円
		調査旅費	0	円
		資料作成費	0	円
		資料購入費	0	円
		広報費	120,175	円
		広聴費	0	円
		人件費	0	円
		事務所費	0	円
		その他の経費	0	円
				合計
3	残額		65,215	円

支出内訳書

科 目	内 訳	
研究研修費 (54,610 円)	(1) 会場費 (2) 講師謝金・旅費 (3) 出席者負担金・会費 (4) 旅費 (5) 宿泊費 (6) 調査委託費 (7) その他	0 円 3,270 円 10,000 円 31,940 円 9,400 円 0 円 0 円
調査旅費 (0 円)	(1) 旅費 (2) 宿泊費 (3) その他	0 円 0 円 0 円
資料作成費 (0 円)	(1) 印刷製本費 (2) 翻訳料 (3) 事務機器購入費 (4) 事務機器リース代 (5) その他	0 円 0 円 0 円 0 円 0 円
資料購入費 (0 円)	(1) 書籍購入費 (2) 新聞雑誌購読料 (3) その他	0 円 0 円 0 円
広報費 (120,175 円)	(1) 広報誌・報告書印刷費 (2) 文書通信費 (3) 会場費 (4) その他	120,065 円 110 円 0 円 0 円
広聴費 (0 円)	(1) 会場費 (2) 印刷費 (3) 茶菓子代 (4) その他	0 円 0 円 0 円 0 円
人件費 (0 円)	(1) 給料 (2) 手当	0 円 0
事務所費 (0 円)	(1) 賃貸料 (2) 維持管理費 (3) 備品・事務機器購入費 (4) 備品・事務機器リース代 (5) その他	0 円 0 円 0 円 0 円 0 円
その他の経費 (0 円)	() ()	0 円 0 円

令和元年度 政務活動費 出納簿(会派名:向井 千尋)

支出書No.	入金回数	支出(入金)年月日	科目	内容	支払先等	収入金額	支出金額	差引残高
	1	平成31年4月26日	01政務活動費補助金	政務活動費補助金(4月~9月分)	-	120,000		120,000
1		令和元年10月20日	1 研究研修費	研修負担金(近畿地区研修会)	公益社団法人京都府助産師会		6,000	114,000
2		令和元年10月20日	1 研究研修費	電車賃等(JR園部駅~東福寺~神宮丸太町ほか)	JR西日本ほか		2,230	111,770
3		令和元年10月20日	1 研究研修費	バス運賃(府医大~京都駅)	-		230	111,540
	2	令和元年10月31日	01政務活動費補助金	政務活動費補助金(10月~3月分)	-	120,000		231,540
4		令和元年11月29日	1 研究研修費	土産代(兵庫医科大学ささやま医療センター)	株式会社諏訪園		3,270	228,270
5		令和2年2月5日	1 研究研修費	電車賃等(JR園部~国会議事堂前ほか)	JR西日本ほか		29,480	198,790
6		令和2年2月5日	1 研究研修費	宿泊費(東京都港区)	アパホテル株式会社		9,400	189,390
7		令和2年2月6日	1 研究研修費	研修負担金(地方×国 政策研究会)	自治体議員政策情報センター 虹とみどり		4,000	185,390
8		令和2年2月10日	5 広報費	広報紙発行(印刷費・折込代)	(株)プリテック		120,065	65,325
9		令和2年2月10日	5 広報費	振込手数料(広報紙発行費用)	中兵庫信用金庫		110	65,215
合 計						240,000	174,785	

様式第2号 (第8条関係)

(会派名又は会派無所属議員の氏名 向井 千尋)

政務活動費支出書

支出科目	研究研修費	内訳	研修負担金	支出番号	1
支出日	令和元年10月20日	支出金額	6,000円		
支出先	公益社団法人京都府助産師会				
支出内容	主催公益社団法人京都府助産師会「近畿地区研修会」				

〈領収書等添付欄〉

領 収 証

No. _____

丹波篠山市議会
向井千尋 様

2019年10月20日

★ ￥6,000

但 近畿地区研修会参加費

上記正に領収いたしました

内 訳

税抜金額

消費税額等(%)

〒604-8433 京都市中京区西ノ京南町35

公益社団法人京都府助産師会

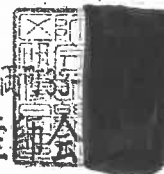

様式第2号 (第8条関係)

(会派名又は会派無所属議員の氏名 向井 千尋)

政務活動費支出書

支出科目	研究研修費	内訳	電車賃等	支出番号	2
支出日	令和元年10月20日	支出金額	2,230円		
支出先	JR西日本、京阪電車、株式会社コンセプト				
支出内容	JR園部駅～東福寺駅～神宮丸太町駅 駐車場代(園部駅前Cブロックパーキング)				

〈領収書等添付欄〉

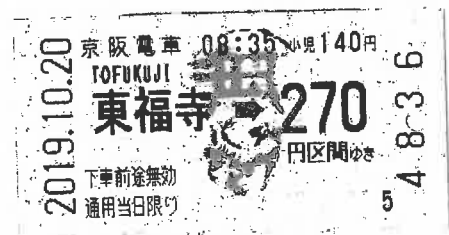
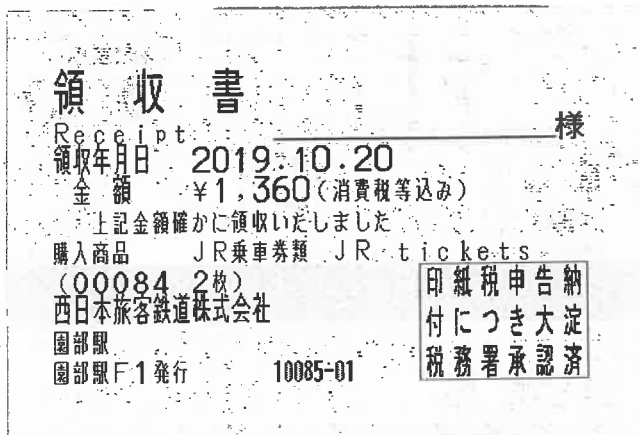

24時間営業 園部駅前Cブロックパーキング

← 投入方向

駐車券・領収書

01 #18894 A 19-10-20 07:30
01 A 600円 19-10-20 17:53

ご注意

1. 本券は出場の際に必要です。折り曲げたり、磁気に近づけたりせず大切に保管して下さい。万一紛失の場合は所定の料金が必要になります。
2. 領収書が必要な方は、領収ボタンを押して下さい。
3. 駐車場内での盗難及び車両事故等については、一切その責を負いません。

株式会社 コンセプト KW11332

様式第2号 (第8条関係)

(会派名又は会派無所属議員の氏名 向井 千尋)

政務活動費支出書

支出科目	研究研修費	内訳	バス運賃	支出番号	3
支出日	令和元年10月20日	支出金額	230円		
支出先	京都市バス				
支出内容	京都府医大～JR京都駅				

〈領収書等添付欄〉

支払証明書

金230円也

ただし、
上記のとおり支払いしたことを証明します。

令和元年10月20日

代表者名

又は会派無所属議員の氏名 向井 千尋



様式第2号 (第8条関係)

(会派名又は会派無所属議員の氏名 向井 千尋)

政務活動費支出書

支出科目	研究研修費	内訳	土産代	支出番号	4
支出日	令和元年11月29日	支出金額	3,270円		
支出先	株式会社諏訪園				
支出内容	兵庫医科大学ささやま医療センターの産婦人医への土産代 ・直近あるいは今後の妊婦健診の状況やオープンシステム、今後の助産師体制、市との連携についてどのように考えているか等をヒアリング調査				

〈領収書等添付欄〉

丹波篠山市議会 領収書

向井千尋様

令和元年11月29日

下記のとおり領収致しました。



茶遊菜楽

諏訪園

株式会社 諏訪園 代表取締役

本店 兵庫県篠山市味岡
TEL. 079-594-2543
FAX. 079-594-1159
インター店 TEL. 079-594-2226
FAX. 079-594-3336
篠山店 TEL-FAX. 079-552-6308

合計金 ¥3270

品名	(記)	数量	単価	金額	適要
和菓子詰合せ		1		3270	
小計					
			税額		

収入印紙

品物には万全を尽くしておりますが、もしご不信な点がありましたらご連絡下さい。

様式第2号（第8条関係）

（会派名又は会派無所属議員の氏名 向井 千尋）

政務活動費支出書

支出科目	研究研修費	内訳	電車賃等	支出番号	5
支出日	令和2年2月5日	支出金額	29,480円		
支出先	JR西日本、東京メトロ、園部駅前Aブロックパーキング				
支出内容	JR園部駅～JR東京駅～国会議事堂前 駐車場代（園部駅前Aブロックパーキング）				
〈領収書等添付欄〉					

領 収 書

様

Receipt

領収年月日 2020-2-5

金額 ￥27,740 (消費税等込み)

上記金額確かに領収いたしました

購入商品 JR乗車券類 JR tickets

(00252 4枚)

西日本旅客鉄道株式会社

園部駅

園部駅F1発行 10253-01

印紙税申告納
付につき大淀
税務署承認済



東京メトロ

領 収 書

- ご利用ありがとうございます。
- この領収書は大切に保存してください。

お取引内容: きっぷ ￥170

上記金額を領収いたしました。

ご利用日付 2020年02月05日
時刻 21時57分

伝票番号: 48308
東京地下鉄株式会社
東京駅 券02発行



東京メトロ

領 収 書

- ご利用ありがとうございます。
- この領収書は大切に保存してください。

お取引内容: きっぷ ￥170

上記金額を領収いたしました。

ご利用日付 2020年02月06日
時刻 16時56分

印紙税申告納
付につき東京上野
税務署承認済

伝票番号: 02426
東京地下鉄株式会社
国会議事駅 券02発行

駐 車 券

園部駅前Aブロックパーキング

01 #20944 A 20-02-05 12:57
01 A 14907 20-02-06 20:53

ご 注 意

1. 車両を離れる際は窓を完全に閉め、ドア・トランク等を必ず施錠し、貴重品等を車内に放置しないよう注意してください。
2. この券は、出庫の際に必要です。紛失したり汚破損しないようお願いします。

この券を折り曲げたり磁気近づけたりしないようお願いいたします。KW3003

様式第2号 (第8条関係)

(会派名又は会派無所属議員の氏名 向井 千尋)

政務活動費支出書

支出科目	研究研修費	内訳	宿泊費	支出番号	6
支出日	令和2年2月5日	支出金額	9,400円		
支出先	アパホテル株式会社				
支出内容	東京都港区での宿泊 (2/5~2/6)				

〈領収書等添付欄〉



APA HOTELS & RESORTS

領収書

向井千尋様

領収金額

¥9,400

(内消費税等 ¥855)
(宿泊税 ¥0)

現金にて9,400円
領収いたしました。

10%対象 ¥9,400 消費税 ¥855

アパホテルプライド〈国会議事堂前〉
TEL 03-5157-2811

印紙税申告納
付につき麻布
税務署承認済

アパホテル株式会社
作成地
東京都港区赤坂3丁目2-3

取引番号: 001002P020508310 2020/02/05 22:30

お部屋番号: 520

お名前 : ムカイチヒロ様
ご人数 : 1
宿泊期間 : 2020/02/05 - 2020/02/06

様式第2号（第8条関係）

（会派名又は会派無所属議員の氏名 向井 千尋）

政務活動費支出書

支出科目	広報費	内訳	印刷・折込代	支出番号	8
支出日	令和2年2月10日	支出金額	120,065円		
支出先	(株) プリテック				
支出内容	広報紙印刷費・折込代				

〈領収書等添付欄〉

振込金（兼振込手数料）受取書
 預金払戻請求書による振込受付書（兼振込手数料受取書）

お振込日 和暦 年 月 日 (受付日 2 年 2 月 10 日)

お振込先	中 野 支 店	信 銀 信 農 其 金 行 組 金 協 他	支店
	預金種目	口座番号	金額
	普通 当座 貯蓄 その他	054	十億 億 千万 百万 十万 万 千 百 十 円
			120,065

お受取人

セイ カ) 70 11 74 17

メイ

振込手数料 (消費税含む) 110

〈ご注意〉
 ○振込先金融機関へは、受取人名のほか預金種目・口座番号を通知します。
 ○振込依頼書に記載相違等の不備があった場合には、照会等のためお振込が遅延または入金できないことがあります。
 ○通信機器・回線の障害など、やむを得ない事由によってお振込が遅延することもありますのでご了承ください。
 ○記載された個人情報は、当該事務手続きのためにのみ利用し、それ以外の目的では利用いたしません。

毎度ありがとうございます。
 全国どこへでもお振込ができる当金庫の窓口を今後ともご利用ください。

おなまえ (下野) 70リフレック 様

おところ (おでんわ) 丹波川市初瀬新町49-1

ご依頼人

セイ い か い

メイ 4 七 6

おなまえ 向井 千尋 様

おところ (おでんわ) 丹波川市初瀬新町49-1



様式第2号（第8条関係）

（会派名又は会派無所属議員の氏名 向井 千尋）

政務活動費支出書

支出科目	広報費	内訳	振込手数料	支出番号	9
支出日	令和2年2月10日	支出金額	110円		
支出先	中兵庫信用金庫				
支出内容	広報紙印刷費・折込代に係る振込手数料				

〈領収書等添付欄〉

振込金（兼振込手数料）受取書
 預金払戻請求書による振込受付書（兼振込手数料受取書）

お振込日 (和暦) 年 月 日 (受付日 2 年 2 月 10 日)

お振込先	<input checked="" type="checkbox"/> 信金 <input checked="" type="checkbox"/> 銀組 <input checked="" type="checkbox"/> 信組 <input checked="" type="checkbox"/> 労金 <input checked="" type="checkbox"/> 農協 <input checked="" type="checkbox"/> その他										支店
	〇 〇 〇 〇 〇 〇 〇 〇 〇 〇 〇										
預金種目	<input checked="" type="checkbox"/> 普通 <input checked="" type="checkbox"/> 当座 <input checked="" type="checkbox"/> 貯蓄 <input checked="" type="checkbox"/> その他										金額
口座番号	〇 〇 〇 〇 〇 〇 〇 〇 〇 〇 〇										
お受取人	〇 〇 〇 〇 〇 〇 〇 〇 〇 〇 〇										振込手数料 (消費税含む)
	〇 〇 〇 〇 〇 〇 〇 〇 〇 〇 〇										
おなまえ	(下) 〇 〇 〇 〇 〇 〇 〇 〇 〇 〇 〇 様										
おところ	(おでんわ) 〇 〇 〇 〇 〇 〇 〇 〇 〇 〇 〇										
ご依頼人	〇 〇 〇 〇 〇 〇 〇 〇 〇 〇 〇										毎度ありがとうございます。 全国どこへでもお振込ができる当金庫の 窓口を今後ともご利用ください。
	〇 〇 〇 〇 〇 〇 〇 〇 〇 〇 〇										
おなまえ	〇 〇 〇 〇 〇 〇 〇 〇 〇 〇 〇 様										
おところ	(おでんわ) 〇 〇 〇 〇 〇 〇 〇 〇 〇 〇 〇										

(ご注意)
 ○振込先金融機関へは、受取人名のほか預金種目・口座番号を通知します。
 ○振込依頼書に記載相違等の不備があった場合には、照会等のためお振込が遅延または入金できないことがあります。
 ○通信機器・回線の障害など、やむを得ない事由によってお振込が遅延することもありますのでご了承ください。
 ○記載された個人情報は、当該事務手続きのためにのみ利用し、それ以外の目的では利用いたしません。



中兵庫信用金庫

(振込受付書の場合印紙不要)