

篠山市統計書

平成20年版



篠 山 市

は じ め に

平成20年版「篠山市統計書」を刊行いたします。

この統計書は、「人と自然の調和した田園文化都市」を目指す篠山市の各分野における基本的な統計資料を総合的かつ体系的に収録し、市勢の現況とその推移を明らかにしようとするものです。

現在はまさに情報化社会にあり、私たちの生活の中でも情報は不可欠なものとなってきており、こうした状況のなかで統計の果たす役割はますます大きくなってきております。本書が各方面で手近な統計資料として、また調査研究の基礎資料として活用され、本市をご理解いただく資料になれば幸いに存じます。

本書は、統計の面から市勢を認識できるよう、内容の充実に努めてまいりましたが、なお不十分な点もあると存じますので、今後とも各方面からのご指導を仰ぎ、一層充実したものにしたいと考えております。

おわりに、本書の編集にあたり貴重な資料の提供ならびに格別のご協力をいただきました関係各位に対し、厚くお礼申し上げますとともに、今後とも一層のご指導をお願い申し上げます。

平成20年9月

篠山市長 酒 井 隆 明

目 次

1 土地・気象

1	位置	1
2	主要山岳	2
3	主要池	2
4	主要河川	3
5	市域の変遷	4
6	都市計画区域及び用途地域指定面積	5
7	用途地域別地積及び評価額	5
8	地目別土地所有者数等	6
9	家屋床面積及び評価額	6
10	地目別地積の概要	7
11	農地転用状況	8
12	気象状況	8
13	地価公示	9

2 人口

1	人口の推移	11
2	年齢別人口	12
3	年齢別人口の推移	13
4	本籍人口	14
5	外国人登録人口	14
6	婚姻及び離婚	14
7	人口動態	15
8	転入前住所地（都道府県）別人口	16
9	地区別世帯数及び人口	18
10	町字別人口	19

3 国勢調査

1	兵庫県下各市区の人口、人口増減（平成12年～平成17年）、面積及び人口密度	25
2	人口と世帯数の推移	26
3	兵庫県下市別人口・世帯数及び人口集中地区人口・面積	27
4	年齢階級別人口	28
5	年齢階級別人口の推移	29
6	年齢別（三区分別）構造の推移	30
7	各指数等の推移	30

8	配偶関係（年齢（5歳階級）・男女別15歳以上人口）	3 1
9	世帯の種類、世帯人員別世帯数及び世帯人員の推移	3 1
1 0	世帯の家族類型（一般世帯）・世帯主との続柄の推移	3 2
1 1	住居の種類	3 3
1 2	住居の種類（65歳以上の親族がいる世帯）	3 3
1 3	住宅の建て方（6区分）（65歳以上の親族がいる世帯）	3 3
1 4	高齢者の年齢別単身世帯数	3 3
1 5	夫の年齢、妻の年齢別高齢夫婦世帯数	3 4
1 6	産業別就業者数人口の推移	3 4
1 7	産業（大分類）就業人口の推移	3 5
1 8	産業（大分類）・従業上の地位別15歳以上就業者数	3 6
1 9	労働力状態（男女別15歳以上人口）の推移	3 7
2 0	労働率、完全失業率の推移	3 7
2 1	国籍別外国人数	3 8
2 2	週間就業時間別就業者数	3 8
2 3	世帯の家族類型、子供の有無・数・年齢別夫婦のいる一般世帯数、 一般世帯人員及び親族人員	3 9
2 4	常住地又は従業地・通学地による年齢、男女別人口及び15歳以上就業者数	4 0
2 5	常住地による従業・通学市区町村別就業者数及び通学者数（篠山市から流出）	4 1
2 6	従業地、通学地による常住市区町村別就業者数及び通学者数（篠山市へ流入）	4 2
2 7	常住地又は従業地による産業別就業者数	4 3

4 農林業

1	専兼業別農家数	4 4
2	農業従業者数	4 4
3	農業後継者とその就業状態別農家数	4 4
4	経営耕地面積	4 5
5	経営規模別農家数	4 5
6	作物別収穫面積	4 5
7	農作物作付面積及び収穫量	4 6
8	農用機械	4 6
9	家畜・家きん飼育数	4 7
1 0	施設園芸	4 7
1 1	農地法による農地異動状況	4 7
1 2	農業共済の引受・支払状況	4 8
1 3	素材生産量	4 9
1 4	主要林野副産物	4 9

1 5	林野面積	4 9
5	商業・工業・観光	
1	産業別事業所数と従業者数	5 0
2	商業の推移	5 1
3	商業の概況（卸売業）	5 2
4	商業の概況（小売業）	6 0
5	工業の推移	7 4
6	産業中分類別事業所数、従業者数、製造品出荷額の推移	7 6
7	観光客数	7 7
6	建設・住宅	
1	道路	7 8
2	橋梁	7 9
3	都市公園	7 9
4	公営住宅	7 9
7	環境・生活	
1	上水道	8 0
2	下水道普及現況	8 1
3	生活排水処理率	8 1
4	下水道の計画決定	8 2
5	下水道使用料、受益者負担金	8 2
6	下水道事業認可	8 2
7	廃棄物の処理	8 3
8	交通事故・犯罪発生状況	8 5
9	救急出動状況	8 6
1 0	消防・火災	8 7
1 1	医療施設の状況	8 8
1 2	医療従事者数	8 8
1 3	火葬場使用状況	8 8
1 4	死因別死亡者数	8 9
8	運輸	
1	自動車台数	9 0
2	鉄道乗客数	9 1
3	高速道路（丹南篠山口インターチェンジ）利用状況	9 1

4	私営バス運輸状況	9 2
5	運転免許証の状況	9 3

9 社会・福祉

1	保育施設	9 4
2	生活保護状況	9 5
3	老人福祉対象者数	9 5
4	身体障害者（児）手帳・療育手帳保持者数	9 5
5	児童扶養手当等受給者数	9 5
6	国民年金の被保険者数	9 6
7	国民年金の給付件数と給付状況	9 6
8	福祉年金の給付件数と給付状況	9 6
9	介護保険被保険者数	9 7
10	要介護（要支援）認定者数	9 7
11	居宅介護（支援）サービス受給者数	9 7
12	施設介護サービス受給者数	9 7
13	介護保険給付金額（決算額）	9 8
14	シルバー人材センター活動状況	9 8
15	社会福祉施設	9 9

10 教育

1	学校の状況	10 0
2	児童・生徒数	10 1
3	児童・生徒数の推移	10 2
4	中学校卒業者の進路状況	10 3
5	高等学校卒業者の進路状況	10 4
6	市立公共施設の利用状況	10 5
7	図書館利用状況	10 7
8	指定文化財	10 8

11 財政

1	一般会計決算額（歳入）	11 3
2	一般会計決算額（歳出）	11 4
3	特別会計決算額（歳入）	11 5
4	特別会計決算額（歳出）	11 5
5	普通会計決算状況	11 6
6	水道事業会計決算状況	11 6

7	市税	117
8	公有財産	118

12 選挙・行政

1	選挙の状況	119
2	職員数	120
3	行政機構図	121

凡 例

1. 本書に年、あるいは年次とあるのは暦年（1月～12月）を、年度とあるのは会計年度（4月～翌年3月）を、「何月何日現在」とあるのは当該日における事実を示しています。
2. 統計表中合計数が内訳とあわないものがありますが、これは原則として単位未満を切捨、または四捨五入をしたためです。
3. 統計表中の符号の用法は次のとおりです。
 - 「-」 該当数字のないもの
 - 「…」 資料なし、または不詳不明のもの
 - 「0」 掲載単位に満たないもの
 - 「」 減少
 - 「X」 統計法により発表を差し控えたもの
4. この統計書に収録した統計についてさらに詳細な数字が必要なとき、または疑義があるときは総務部総務課までご照会ください。

土地・気象

1. 位置
2. 主要山岳
3. 主要池
4. 主要河川
5. 市域の変遷
6. 都市計画区域及び用途地域指定面積
7. 用途地域別地積及び評価額
8. 地目別土地所有者数等
9. 家屋床面積及び評価額
10. 地目別地積の概要
11. 農地転用状況
12. 気象状況
13. 地価公示

1 位置

総面積 (km^2)	広ぼう (km)		海拔 (m)		市役所所在地	位置	
	東西	南北	最高	市役所本庁 の位置		東経	北緯
377.61	31.4	24.7	793.4	205.0	兵庫県篠山市 北新町41番地	135° 13	35° 04

資料：総務部総務課

【管内図】

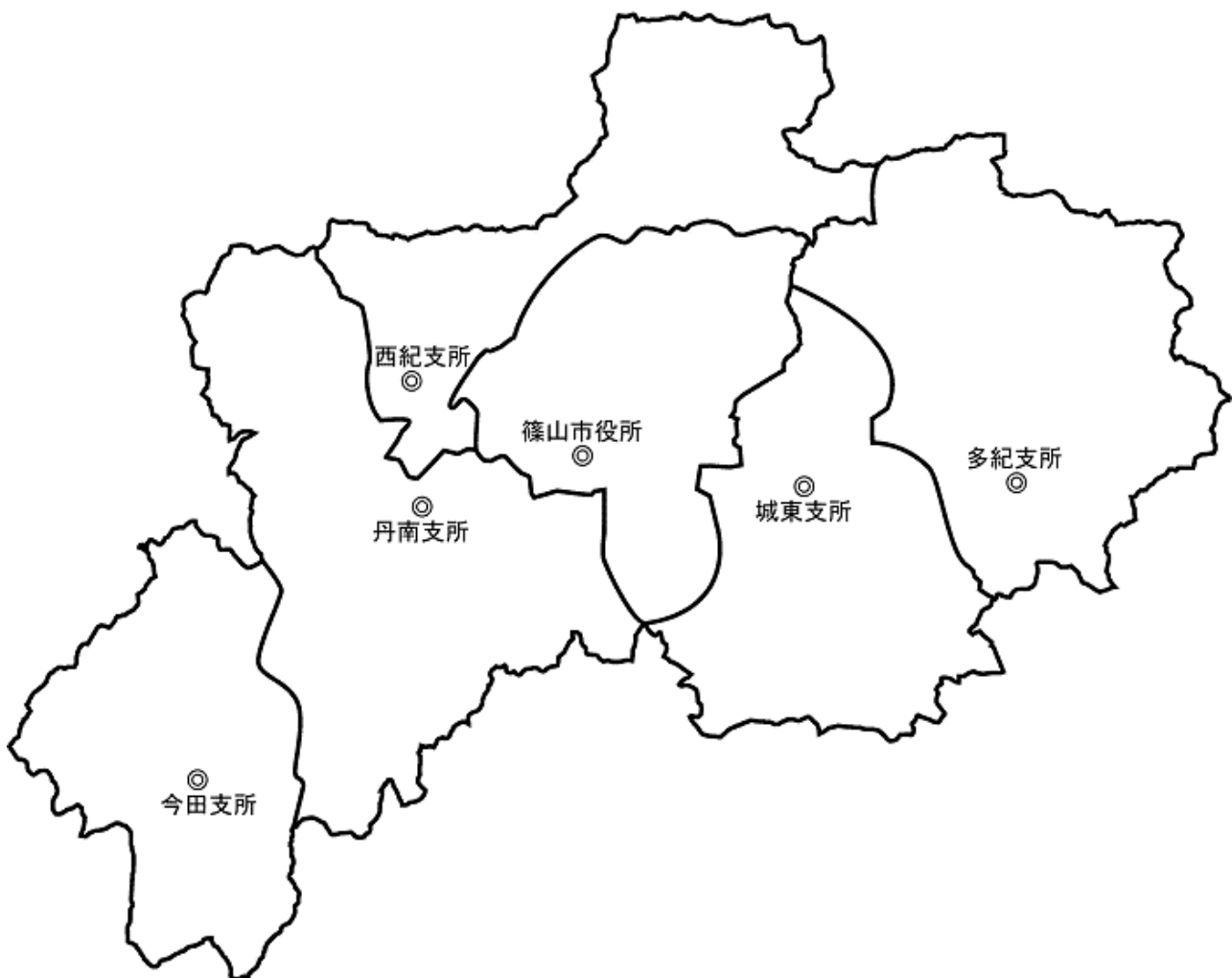

2 主要山岳

名称	標高 (m)
三 嶽	793.4
西 ケ 嶽	727
小 金 ケ 嶽	725
白 髪 岳	721.8
弥 十 郎 ケ 嶽	715.1
西 光 寺 山	712.9
松 尾 山	687
八 ケ 尾 山	677.8
中 尾 の 峰	658.9
三 国 ケ 岳	648.2
愛 宕 山	648
西 寺 山	646.2
黒 頭 峰	620.6
雨 石 山	611
夏 栗 山	600
虚 空 蔵 山	596
和 田 寺 山	592.6
櫃 ケ 岳	582
中 口 山	556
三 国 岳	508
盃 ケ 岳	497
衣 笠 山	484
高 城 山	459
八 百 里 山	442
剛 山	361

資料：「丹波の森の径」丹波県民局

3 主要池

名称	所在地	満水面積	灌漑面積	貯水量
		(h a)	(h a)	(千 m ³)
奥 池	篠山市矢代	2.4	90	108
浜 谷 池	篠山市東浜谷154	1.3	40	70
鐔 市 ダ ム	篠山市火打岩88	9.1	395	1,070
弁 天 池	篠山市小原389	0.7	22	56
八 幡 谷 ダ ム	篠山市川原544	8.7	688	742
奥 谷 池	篠山市殿町416	2.0	43	61
藤 岡 ダ ム	篠山市藤岡奥773	8.0	225	870
佐 仲 ダ ム	篠山市小坂	4.2	161	505
五 坊 谷 池	篠山市坂本302	4.7	108	170
古 坂 池	篠山市大山宮169	2.3	20	52
鍋 塚 池	篠山市小枕740	4.0	100	120
田 口 池	篠山市真南条上	2.4	42	106
東 谷 池	篠山市波賀野11	1.6	26	52
黒 石 ダ ム	篠山市今田町黒石95	8.3	397	720
萩 原 上 池	篠山市今田町黒石187	0.7	40	65

資料：まちづくり部地域整備課

4 主要河川

河川区分	河川名			区 間		延長 (km)
	幹川	支川	小支川	上流端	下流端	
1級河川	由良川	土師川	竹田川			25.09
			滝の尻川	栗柄	丹波市春日町界	3.00
			岬ヶ鼻川	桑原	京都府界	1.54
			友淵川	水谷川の合流点	同上	9.49
			桑原川	桑原	友淵川への合流点	2.40
			宮立川	本郷	同上	1.35
			加古川	東条川		今田町黒石
	四斗谷川	今田町四斗谷			東条川への合流点	9.21
	明神川	今田町市原			同上	1.20
	篠山川			大藤川への合流点	丹波市山南町界	41.86
		大山川		追入	篠山川への合流点	6.20
		天内川		大山上	大山川への合流点	1.57
		宮田川		栗柄	篠山川への合流点	11.43
		小坂川		小坂	宮田川への合流点	3.88
		住吉川		味間奥	篠山川への合流点	6.16
		藤岡川		藤岡奥	同上	6.54
		新黒岡川		黒岡川からの分流点	藤岡川への合流点	0.57
		小枕川		イヤガ谷川の合流点	篠山川への合流点	3.00
		黒岡川		丸山	同上	8.37
		尾根川		小多田	同上	2.25
		畑川		堂ヶ谷川の合流点	同上	6.00
		鏝市川		火打岩	畑川への合流点	2.00
		春日江川		春日江	篠山川への合流点	3.61
		野々垣川		八上上	同上	0.25
		曾地川		薊谷川の合流点	同上	6.02
		四十九川		曾地中	曾地川への合流点	1.00
		辻川		辻	篠山川への合流点	2.90
		高野川		奥県守	同上	3.10
		朮井川		奥原山	同上	10.70
		川原川		川原	朮井川への合流点	2.00
		水無川		福住	同上	1.54
		靱見川		四十八滝川の合流点	篠山川への合流点	2.08
		藤坂川		藤坂	同上	4.65
三熊川		三熊		同上	2.55	
スグ谷川		三熊		三熊川への合流点	0.50	
2級河川		武庫川			真南条川の合流点	三田市界
	羽束川		大阪府界	同上	9.70	
	天神川		住山	武庫川への合流点	3.50	
	真南条川		真南条	同上	3.66	
	波賀野川		波賀野	同上	2.95	

資料：まちづくり部地域整備課

注) は保全区域

5 市域の変遷

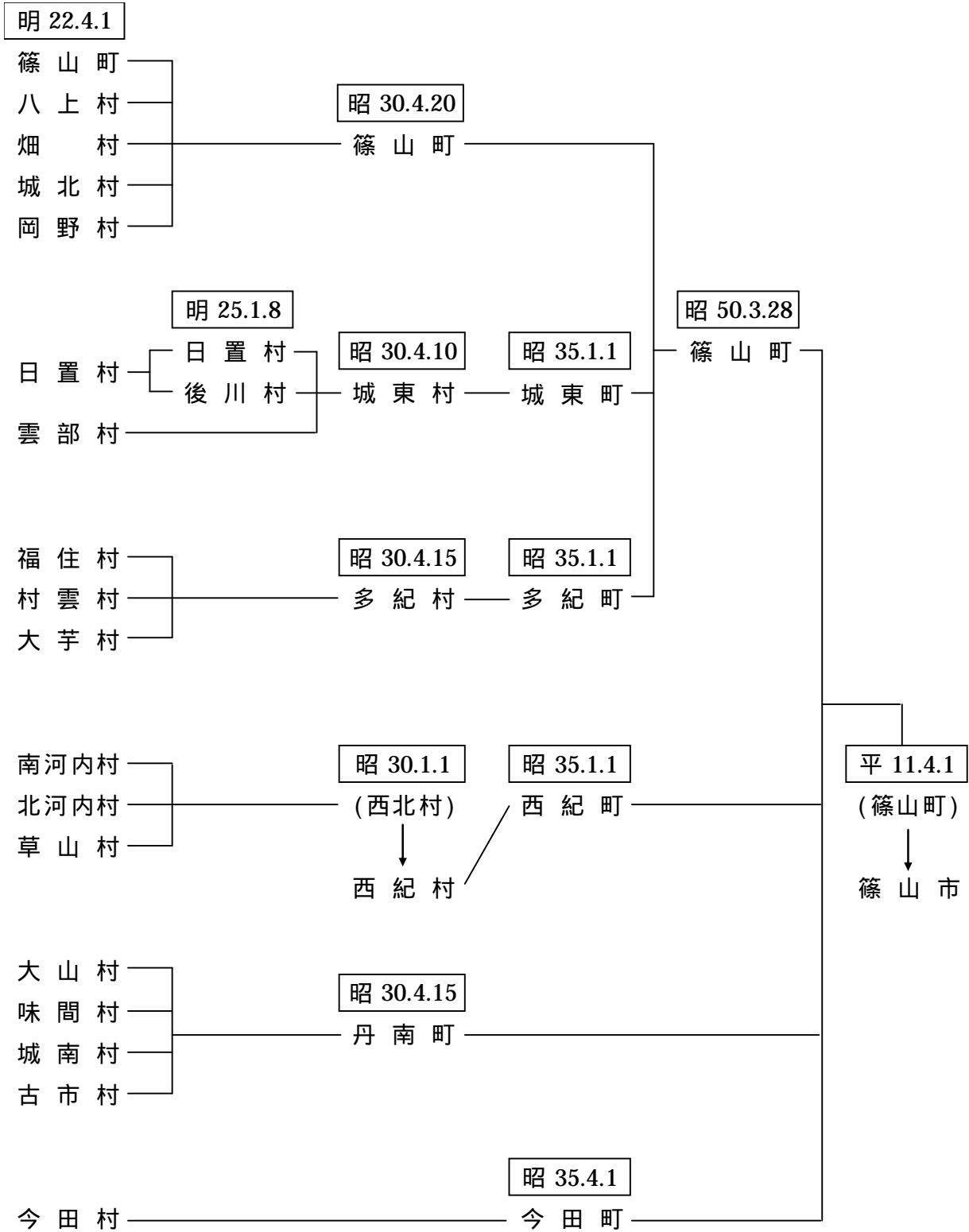

6 都市計画区域及び用途地域指定面積

(単位：ha、%)

区域等	面積	割合	用途地域	面積
篠山都市計画区域	34,995ha	93%	第一種低層住居専用地域	52ha
			第二種中高層住居専用地域	16ha
			第一種住居地域	54ha
			第二種住居地域	8ha
			近隣商業地域	12ha
			準工業地域	12ha

資料：まちづくり部地域整備課 平成19年12月現在

7 用途地域別地積及び評価額

(単位：地積m²、評価額万円)

区域	総数	住宅地区	商業地区	工業地区	村落地区
【地 積】					
平成15年	8,776,937	1,741,552	135,858	255,433	6,644,094
平成16年	8,822,739	1,738,735	135,477	255,433	6,693,094
平成17年	8,873,643	1,748,404	135,174	247,136	6,742,929
平成18年	9,136,040	1,832,840	152,777	247,136	6,903,287
平成19年	9,228,414	1,845,330	153,158	247,136	6,982,790
平成20年	9,282,462	1,850,862	154,085	247,136	7,030,379
【評 価 額】					
平成15年		68,457,474	8,801,231	3,676,535	102,826,722
平成16年		60,689,483	7,752,053	3,563,652	102,322,936
平成17年		55,482,400	6,871,148	3,277,086	102,135,052
平成18年		52,652,608	6,928,447	2,419,552	82,470,225
平成19年		49,689,778	6,139,039	2,372,517	82,626,079
平成20年		48,350,968	5,832,010	2,353,704	83,059,009

資料：総務部税務課 各年1月1日現在

注) 課税対象の土地で法定免税点以上のもの。

8 地目別土地所有者数等

(単位：地積㎡)

地目	所有者数	地積	筆数
総数	51,522	219,877,912	164,085
田	6,776	40,064,637	44,649
畑	5,020	3,470,560	14,290
宅地	28,635	9,305,946	55,229
山林	6,239	160,402,087	35,707
原野	2,331	1,092,733	5,737
雑種地	2,502	5,519,479	8,414
その他	19	22,470	59

資料：総務部税務課 平成20年1月1日現在

注) 課税対象の土地で法定免税点以上のもの。

9 家屋床面積及び評価額

(単位：床面積㎡、評価額千円、平均価額円/㎡)

区分		平成15年	平成16年	平成17年	平成18年	平成19年	平成20年
木造	床面積	2,385,062	2,398,076	2,394,865	2,407,061	2,418,673	2,426,829
	評価額	42,902,516	44,706,771	46,251,892	41,358,944	42,690,485	44,048,467
	棟数	30,249	30,211	29,996	29,977	30,505	30,483
	平均価額	17,988	18,643	19,313	17,182	17,650	18,151
非木造	床面積	1,473,075	1,493,769	1,520,522	1,556,330	1,573,761	1,589,226
	評価額	51,194,542	52,333,885	54,755,440	49,471,191	50,540,740	51,742,899
	棟数	9,064	9,177	9,264	9,389	9,759	9,881
	平均価額	34,754	35,035	36,011	31,787	32,115	32,559
合計	床面積	3,858,137	3,891,845	3,915,387	3,963,391	3,992,434	4,016,055
	評価額	94,097,058	97,040,656	101,007,332	90,830,135	93,231,225	95,791,366
	棟数	39,313	39,388	39,260	39,366	40,264	40,364
	平均価額	24,389	24,961	25,798	22,917	23,352	23,852

資料：総務部税務課 各1月1日現在

注) 課税対象分

10 地目別地積の概要

(単位：地積 m^2 、構成比%、評価額千円)

年次	総数	田	畑	宅地	山林	雑種地	その他
【地積】							
平成15年	234,983,102	41,753,098	4,034,123	8,970,989	173,412,088	5,416,369	1,396,435
平成16年	235,459,166	41,625,820	3,998,469	9,011,110	173,989,133	5,435,859	1,398,775
平成17年	235,366,169	41,522,173	3,945,623	9,063,139	173,959,114	5,477,689	1,398,431
平成18年	235,229,281	41,273,807	3,868,183	9,316,173	173,784,012	5,595,142	1,391,964
平成19年	233,288,324	41,194,356	3,854,491	9,396,259	171,849,193	5,603,196	1,390,829
平成20年	233,163,484	41,131,697	3,843,472	9,439,645	171,724,331	5,634,740	1,389,599
【構成】							
平成15年	100.0	17.8	1.7	3.8	73.8	2.3	0.6
平成16年	100.0	17.7	1.7	3.8	73.9	2.3	0.6
平成17年	100.0	17.6	1.7	3.9	73.9	2.3	0.6
平成18年	100.0	17.5	1.6	4.0	73.9	2.4	0.6
平成19年	100.0	17.7	1.7	4.0	73.7	2.4	0.6
平成20年	100.0	17.6	1.6	4.0	73.6	2.4	0.6
【評価】							
平成15年	212,494,175	5,019,508	187,341	186,306,791	2,919,574	18,024,738	36,223
平成16年	202,641,819	5,014,647	185,730	176,669,440	2,924,069	17,811,612	36,321
平成17年	195,969,763	5,027,898	183,695	170,079,455	2,923,904	17,718,438	36,373
平成18年	170,319,032	5,025,234	180,138	146,224,908	2,920,614	15,931,885	36,253
平成19年	165,963,296	5,016,133	179,521	142,366,069	2,891,975	15,473,384	36,214
平成20年	164,771,365	5,009,197	179,021	140,959,947	2,889,626	15,697,420	36,154
【筆数】							
平成15年	181,762	49,890	16,787	54,018	45,633	8,088	7,346
平成16年	181,320	49,227	16,680	54,283	45,653	8,146	7,331
平成17年	181,019	48,427	16,581	54,596	45,668	8,438	7,309
平成18年	181,600	47,342	16,200	56,366	45,572	8,904	7,216
平成19年	181,645	47,140	16,134	56,645	45,557	8,964	7,205
平成20年	181,875	47,040	16,083	56,952	45,560	9,040	7,200

資料：総務部税務課 各年1月1日現在

注) 評価額及び筆数は、課税対象分の土地の数値である。

1 1 農地転用状況

(単位：㎡)

種 別	平成14年度		平成15年度		平成16年度		平成17年度		平成18年度		平成19年度	
	件数	面積	件数	面積	件数	面積	件数	面積	件数	面積	件数	面積
総 数	142	84,222	134	113,150	130	130,053	86	57,649	101	65,971	80	44,892
農 家 住 宅	13	5,773	8	4,825	7	4,296	7	2,620	11	5,790	8	4,396
一般個人住宅	25	14,233	33	20,044	19	8,627	8	3,556	21	8,149	13	5,703
集 団 住 宅	4	4,782	4	3,124	8	8,475	7	4,105	6	9,523	10	11,101
工場施設等用地	1	4,500	2	8,235	2	2,735	3	3,270	3	3,825	2	3,098
農業用施設用地	28	5,922	10	5,394	22	7,177	19	4,476	13	3,492	14	4,062
商業・サービス業	10	13,967	10	30,760	14	67,347	10	15,653	6	5,755	3	6,348
駐 車 場 用 地	26	9,171	31	15,103	27	12,333	18	13,417	24	13,534	16	5,757
道水路・鉄道用地	0	0	6	708	4	881	0	0	3	5,590	0	0
そ の 他	35	25,874	30	24,956	27	18,182	14	10,552	14	10,313	14	4,427

資料：農業委員会

注) 農地法第4条又は第5条申請、届出及び農地法施行規則第5条第1号による届出を集計したものである。

1 2 気象状況

年次・月	気 温 ()					降 水 量 (mm)		風 速 (m/秒)		日最大風速日数 (10m/s以上)
	最高	最高月日	最低	最低月日	平均	総量	最大時量	平均	最大風速	
平成14年	36.0	9月4日	-7.5	3月9日	12.1	1078.0	20.0	1.3	21.0	32
平成15年	32.0	8月4日/22日/23日	-10.0	1月30日 12月21日	11.3	1513.5	29.0	1.3	19.0	23
平成16年	34.5	7月23日	-8.5	2月6日/ 7日	13.9	1887.0	47.5	1.6	33.5	110
平成17年	34.9	8月5日	-10.7	12月23日	13.3	982.0	28.0	1.6	24.4	113
平成18年	35.3	8月6日	-9.0	1月24日	13.5	1644.0	32.0	1.6	22.0	125
平成19年	35.6	8月16日	-6.0	2月5日	13.8	1242.0	28.0	1.5	25.9	105
平成19年	1月	11.4	26日	-4.4	26日					7
	2月	16.1	14日	-6.0	5日					13
	3月	20.3	4日	-4.0	8日					18
	4月	24.4	30日	-1.2	4日					11
	5月	28.8	9日	5.2	21日					17
	6月	29.4	26日	12.1	2日					6
	7月	31.8	28日	15.2	31日					2
	8月	35.6	16日	16.7	1日					5
	9月	32.0	22日	15.3	30日					6
	10月	26.8	4日	3.2	21日					7
	11月	20.7	10日	-2.3	24日					5
	12月	14.1	13日	-3.0	6日					8

資料：消防本部

1 3 地価公示

(宅地) (宅地見込地を含む)

基準地 番号	所在及び地番 並びに住居表示	地積 (内私道 分) (㎡)	形状	利用の 現況	周辺の土地の利用の 状況	前面道路の 状況	水道・ガス及び 下水道の整備の 状況	鉄道その他 の主要な交通 施設との 接近の状況	都市計画法 その他法令 の制限で 主要なもの	1㎡当たりの価格(円)					
										(各年7月1日現在)					
										平成 14年	平成 15年	平成 16年	平成 17年	平成 18年	平成 19年
篠山 (県)-1	東新町55番1外	489	1:2.5	住宅 W2	中規模一般住宅を主とする 閑静な住宅地域	東4.5m 市道	水道、ガス、 下水	JR篠山口 5.3km	(都) (70、200)	68,500	61,500	55,500	50,000	47,500	45,200
篠山 (県)-2	今田町黒石字イノ坪30番1	779	1:1.2	住宅 W2	県道背後の農家住宅を主体 とする農村集落地域	南東5m 市道	水道、下水	JR古市 8.1km	(都) (60、200)	12,100	11,000	10,000	9,700	9,500	9,300
篠山 (県)-3	池上字中島ノ坪566番29	155	1:1.5	住宅 S2	周辺に農地が残る新興住宅 地域	東4.5m 市道	水道、ガス 下水	JR篠山口 5.5km	(都) (60、200)	54,000	49,000	45,000	40,500	38,000	36,500
篠山 (県)-4	今田町木津字原垣内531番 外	693	1.2:1	住宅 W2	県道沿いに農家住宅が散在 する住宅地域	西7m 県道	水道、下水	JR相野 6.5km	(都) (60、200)	16,000	15,000	14,000	13,200	12,700	-
篠山 (県)-5	細工所字筱部143番2	514	台形 1.2:1	住宅 W1	農家が点在する農村集落地 域	西7m 市道	水道、下水	JR篠山口 15.2km	(都) (60、200)	15,500	14,800	13,800	13,000	12,500	12,100
篠山 (県)-6	般若寺字筱山前ノ坪546番2	422	台形 1.2:1	住宅 W2	農家住宅が連たんする農村 集落地域	北5m市道 西側道	水道	JR篠山口 8.9km	(都) (60、200)	20,000	18,000	16,000	15,000	14,500	14,100
篠山 (県)-7	黒田字イノ坪8番1外	225	2:1	住宅 S2	周辺に宅地開発等も見られ る農家住宅の多い住宅地域	南東7m 市道	水道、下水	JR丹波大山 1.8km	(都) (60、200)	33,500	30,000	27,000	25,500	24,000	-
篠山 (県)-8	今田町下立杭字森ノ坪321 ・322番(合併)2	333	1:1	工場兼住宅 W2	県道沿いに立杭焼窯場と一 般住宅等が立ち並ぶ地域	東10.5m 県道	水道、下水	JR相野 5.3km	(都) (60、200)	41,000	38,000	34,500	32,500	30,700	29,700
篠山 (県)-9	栗柄字中通坪462番4	188	3:1	住宅 W2	農家住宅が見られる古くか らの住宅地域	南東4m 市道	水道、下水	JR丹波大山 10km	(都) (60、200)	10,200	10,000	9,500	9,000	8,700	8,500
篠山 (県)-10	遠方字汐ノ坪822番3外	257	1:1.2	住宅 W2	周辺にホテル、温泉等のリ ゾート施設もある農家を主 とする住宅地域	北7m 県道	水道、下水	JR丹波大山 17km	「都計外」	9,100	8,900	8,500	8,000	7,800	7,700
篠山 (県)-11	住吉台89番4	203	1:1.2	住宅 S2	区画整然とした高台の中規 模住宅地域	西6m 市道	水道、下水	JR篠山口 1.9km	(都)1低専 (50、100)	60,000	49,500	43,000	40,000	38,500	38,000
篠山 (県)-12	古市字南側79番	211	1:2	住宅 S2	中規模一般住宅等が並ぶ既 成住宅地域	北西4.5m 市道	水道、下水	JR古市 150m	(都) (70、200)	44,000	38,000	34,500	31,000	29,000	28,000
篠山 (県)-13	味間南字東石橋559番3	359	1:1.2	住宅 W2	農家住宅が多い住宅地域	北5.2m 市道	水道、下水	JR篠山口 1.5km	(都) (60、200)	42,000	37,000	32,000	29,000	27,500	26,700
篠山 (県)5-1	二階町50番	200	1:5	店舗兼住宅 S2	小売店舗が立ち並ぶ商業地 域	南7m 市道	水道、ガス、 下水	JR篠山口 5km	(都) (70、200)	130,000	115,000	103,000	89,000	78,000	72,000
篠山 (県)5-2	吹新字長藪ノ坪7番1	407	1:1.2	店舗兼住宅 S2	娯楽施設、飲食店舗、事業 所等が立ち並ぶ路線商業地 域	南11m 県道	水道、下水	JR篠山口 1.4km	(都) (60、200)	129,000	115,000	103,000	89,000	79,500	73,400

1.3 地価公示(つづき)

(宅地)(宅地見込地を含む)

基準地 番号	所在及び地番 並びに住居表示	地積 (内私 道分) (㎡)	形状	利用の 現況	周辺の土地の利用の 状況	前面道路の 状況	水道・ガス及び 下水道の整備の 状況	鉄道その他 の主要な交 通施設との 接近の状況	都市計画法 その他法令 の制限で 主要なもの	1㎡当たりの価格(円)					
										(各年7月1日現在)					
										平成 14年	平成 15年	平成 16年	平成 17年	平成 18年	平成 19年
篠山 (県)5-3	宮田字門田ノ坪219番1	205	1.5:1	店舗兼住宅 S3	県道沿いに店舗併用住宅、 一般住宅、事業所等が混在 する地域	西10m 県道	水道、下水	JR丹波大山 3.1km	(都) (60、200)	45,000	42,000	38,000	34,500	32,000	30,500
篠山 (県)5-4	大沢字高伏ノ坪483番7外	154	台形 1:3	店舗兼住宅 S3	小売店舗が連たんする駅周 辺の商業地域	西7.5m県道 背面道	水道、下水	JR篠山口 100m	(都)近商 (80、200)	107,000	95,000	81,000	71,000	65,000	61,000
篠山 (県)9-1	高屋字前ヶ市ノ坪210番2外	2,313	1:1	研究所	中小工場、研究施設、倉庫 等が多い工業地域	南7.5m市道 西側道	水道、下水	JR丹波大山 2.4km	(都) (60、200)	29,500	27,000	24,500	22,000	20,500	20,000

資料：まちづくり部地域整備課(「兵庫県地価調査基準地価格要覧」県土整備部まちづくり局土地対策室)

(宅地)(宅地見込地を含む)

基準地 番号	所在及び地番 並びに住居表示	地積 (内私道 分) (㎡)	形状	利用の 現況	周辺の土地の利用の 状況	前面道路の 状況	水道・ガス及び 下水道の整備の 状況	鉄道その他 の主要な交 通施設との 接近の状況	都市計画法 その他法令 の制限で 主要なもの	1㎡当たりの価格(円)					
										(各年1月1日現在)					
										平成 14年	平成 15年	平成 16年	平成 17年	平成 18年	平成 19年
篠山 -1	北新町48番6	307	1:2	住宅 S2	中小規模一般住宅が建ち並 ぶ住宅地域	北4.8m 市道	水道、ガス 下水	JR篠山口 4.5km	(都) (70、200)	82,500	73,900	65,600	58,800	54,800	52,500
篠山 2	瀬利字石ヶ坪69番2	743	1:2	住宅 S2	農家住宅が見られる既成住 宅地域	西6.4m 県道	水道	JR篠山口 9.5km	(都) (60、200)	17,800	17,000	15,700	14,500	13,500	13,000
篠山 3	杉字五反田98番6	165	1:1.5	住宅 S2	中規模の建売住宅が見られ る新興住宅地域	西4m 市道	水道、下水	JR篠山口 700m	(都)2中専 (60、200)	63,900	57,400	51,600	47,500	44,800	43,800
篠山 4	味間南字東石橋559番3	359	1:1.2	住宅 W2	農家住宅が多い住宅地域	北5.2m 市道	水道、下水	JR篠山口 1.5km	(都) (60、200)	44,000	39,500	34,500	30,000	28,000	27,000
篠山 5-1	風深字土井ノ坪88番2	697	台形 1:1.5	診療所 S2	低層の飲食店、事業所等が見 られる路線商業地域	南西12m 県道	水道、ガス 下水	JR篠山口 4.5km	(都) (60、200)	83,500	75,500	67,000	58,000	51,000	47,500
篠山 5-2	古市字南道ノ下152番1外	720	4:1	店舗 W1	飲食店、給油所等が見られ る路線商業地域	東8m国道 背面道	水道	JR古市 800m	(都) (70、200)	53,000	48,800	43,500	38,300	34,300	25,500

資料：まちづくり部地域整備課(「地価公示」(国土交通省土地鑑定委員会))

印は代表標準地。代表標準地とは、市街化区域内及び特に必要と認められる場合には、非線引都市計画区域内の住宅地及び商業地について、用途ごとに価格牽連性があると認められる一定数の標準地を地域的なまとまりを勘案してまとめた標準地群のうちから、できる限り標準地相互の比較を容易に行いうるものとして選定された標準地をいう。



1. 人口の推移
2. 年齢別人口
3. 年齢別人口の推移
4. 本籍人口
5. 外国人登録人口
6. 婚姻及び離婚
7. 人口動態
8. 転入前住所地(都道府県)別人口
9. 地区別世帯数及び人口
10. 町字別人口

1 人口の推移

年次	世帯数	総数	人口		平均世帯人員	女100人につき男	人口密度 (1 km ² 当たり)	人口指数 (昭和51年10月 1日 = 100)
			男	女				
昭和51年	11,002	43,057	20,402	22,655	3.91	90.1	114.5	100.0
昭和52年	10,987	42,923	20,436	22,487	3.91	90.9	114.1	99.7
昭和53年	11,093	43,078	20,542	22,536	3.88	91.2	114.5	100.0
昭和54年	11,177	43,059	20,522	22,537	3.85	91.1	114.5	100.0
昭和55年	11,225	42,993	20,489	22,504	3.83	91.0	114.3	99.9
昭和56年	11,212	42,559	20,272	22,287	3.80	91.0	113.1	98.8
昭和57年	11,339	42,641	20,323	22,318	3.76	91.1	113.4	99.0
昭和58年	11,397	42,495	20,230	22,265	3.73	90.9	113.0	98.7
昭和59年	11,471	42,329	20,148	22,181	3.69	90.8	112.5	98.3
昭和60年	11,531	42,283	20,143	22,140	3.67	91.0	112.4	98.2
昭和61年	11,540	42,278	20,086	22,192	3.66	90.5	112.4	98.2
昭和62年	11,592	42,268	20,064	22,204	3.65	90.4	112.4	98.2
昭和63年	11,593	42,074	19,979	22,095	3.63	90.4	111.8	97.7
平成元年	11,852	42,503	20,188	22,315	3.59	90.5	113.0	98.7
平成2年	12,123	43,121	20,521	22,600	3.56	90.8	114.2	100.1
平成3年	12,417	43,672	20,755	22,917	3.52	90.6	115.6	101.4
平成4年	12,727	44,285	20,999	23,286	3.48	90.2	117.3	102.9
平成5年	12,986	44,668	21,189	23,479	3.44	90.2	118.3	103.7
平成6年	13,258	45,206	21,448	23,758	3.41	90.3	119.7	105.0
平成7年	13,626	45,870	21,792	24,078	3.37	90.5	121.5	106.5
平成8年	13,922	46,380	22,029	24,351	3.33	90.5	122.8	107.7
平成9年	14,302	47,108	22,408	24,700	3.29	90.7	124.8	109.4
平成10年	14,599	47,317	22,544	24,773	3.24	91.0	125.3	109.9
平成11年	14,922	47,634	22,730	24,904	3.19	91.3	126.1	110.6
平成12年	15,093	47,734	22,792	24,942	3.16	91.4	126.4	110.9
平成13年	15,396	47,865	22,842	25,023	3.11	91.3	126.8	111.2
平成14年	15,570	47,829	22,845	24,984	3.07	91.4	126.7	111.1
平成15年	15,720	47,633	22,728	24,905	3.03	91.3	126.1	110.6
平成16年	15,837	47,367	22,594	24,773	2.99	91.2	125.4	110.0
平成17年	16,017	47,123	22,520	24,603	2.94	91.5	124.7	109.4
平成18年	16,246	46,721	22,336	24,385	2.88	91.6	123.7	108.5
平成19年	16,339	46,297	22,148	24,149	2.83	91.7	122.6	107.5

資料：生活生活部市民課 各年9月末日現在

注) 住民基本台帳法(昭和42年以前を住民登録法)及び外国人登録法に基づく。

人口密度は、平成元年以前は376.17km²、平成2年から平成6年までは377.64km²、平成7年からは377.61km²で算出した。

人口

2 年齢別人口

年齢	人口	男	女	年齢	人口	男	女	年齢	人口	男	女
0～4歳	1,657	875	782	35～39歳	2,562	1,280	1,282	70～74歳	2,889	1,279	1,610
0	317	178	139	35	514	250	264	70	583	250	333
1	312	155	157	36	495	258	237	71	627	276	351
2	327	173	154	37	536	286	250	72	562	260	302
3	349	197	152	38	473	246	227	73	553	241	312
4	352	172	180	39	544	240	304	74	564	252	312
5～9歳	2,006	1,057	949	40～44歳	2,474	1,177	1,297	75～79歳	2,767	1,211	1,556
5	393	198	195	40	500	245	255	75	578	261	317
6	373	187	186	41	387	177	210	76	592	264	328
7	402	217	185	42	556	264	292	77	547	257	290
8	391	213	178	43	515	249	266	78	532	223	309
9	447	242	205	44	516	242	274	79	518	206	312
10～14歳	2,297	1,247	1,050	45～49歳	2,910	1,416	1,494	80～84歳	2,158	804	1,354
10	410	204	206	45	589	283	306	80	491	192	299
11	447	227	220	46	541	268	273	81	531	203	328
12	476	261	215	47	610	312	298	82	387	146	241
13	464	271	193	48	590	290	300	83	389	149	240
14	500	284	216	49	580	263	317	84	360	114	246
15～19歳	2,680	1,326	1,354	50～54歳	3,116	1,595	1,521	85～89歳	1,070	306	764
15	522	253	269	50	577	305	272	85	266	79	187
16	539	262	277	51	590	293	297	86	241	71	170
17	512	258	254	52	646	325	321	87	216	56	160
18	543	264	279	53	653	335	318	88	191	52	139
19	564	289	275	54	650	337	313	89	156	48	108
20～24歳	2,637	1,285	1,352	55～59歳	3,890	2,002	1,888	90～94歳	487	101	386
20	528	256	272	55	656	357	299	90	139	32	107
21	539	248	291	56	761	384	377	91	117	28	89
22	531	277	254	57	791	413	378	92	89	14	75
23	541	278	263	58	839	446	393	93	81	15	66
24	498	226	272	59	843	402	441	94	61	12	49
25～29歳	2,386	1,220	1,166	60～64歳	2,816	1,388	1,428	95～99歳	173	37	136
25	475	248	227	60	726	372	354	95	63	13	50
26	461	238	223	61	433	216	217	96	43	9	34
27	463	227	236	62	474	222	252	97	37	9	28
28	480	241	239	63	648	327	321	98	15	4	11
29	507	266	241	64	535	251	284	99	15	2	13
30～34歳	2,601	1,279	1,322	65～69歳	2,702	1,261	1,441	100歳以上	19	2	17
30	474	228	246	65	622	311	311				
31	509	250	259	66	575	270	305				
32	513	243	270	67	492	220	272				
33	537	259	278	68	479	207	272				
34	568	299	269	69	534	253	281				
								総合計	46,297	22,148	24,149
								平均年齢	43.82	47.82	45.91

資料：市民生活部市民課 平成19年9月末日現在
注) 住民基本台帳法及び外国人登録法に基づく。

3 年齢別人口の推移

年 齢	平成14年	平成15年	平成16年	平成17年	平成18年	平成19年
0～4歳	1,890	1,833	1,819	1,733	1,694	1,642
5～9歳	2,269	2,203	2,091	2,055	2,014	1,947
10～14歳	2,716	2,590	2,546	2,465	2,335	2,296
15～19歳	3,012	2,971	2,887	2,766	2,715	2,590
20～24歳	2,676	2,678	2,677	2,731	2,664	2,608
25～29歳	2,730	2,633	2,567	2,467	2,383	2,323
30～34歳	2,590	2,651	2,644	2,602	2,633	2,532
35～39歳	2,502	2,484	2,413	2,475	2,550	2,595
40～44歳	2,888	2,788	2,738	2,660	2,507	2,488
45～49歳	3,102	3,053	2,996	2,953	2,905	2,863
50～54歳	3,751	3,588	3,443	3,277	3,170	3,072
55～59歳	2,946	3,224	3,466	3,853	3,993	3,760
60～64歳	2,745	2,810	2,918	2,747	2,668	2,972
65～69歳	3,030	2,912	2,804	2,691	2,707	2,669
70～74歳	3,098	3,020	2,993	2,966	2,941	2,867
75～79歳	2,676	2,758	2,766	2,815	2,759	2,754
80～84歳	1,595	1,709	1,812	1,928	2,097	2,174
85～89歳	938	966	995	1,037	1,066	1,107
90～94歳	435	465	468	480	484	517
95～99歳	102	120	121	146	171	176
100歳以上	11	14	14	18	20	20
0～14歳	6,875	6,626	6,456	6,253	6,043	5,885
15～64歳	28,942	28,880	28,749	28,531	28,188	27,803
65歳以上	11,885	11,964	11,973	12,081	12,245	12,284
総合計	47,702	47,470	47,178	46,865	46,476	45,972
平均年齢	44.16	44.58	44.94	45.34	45.75	46.13

資料：市民生活部市民課 各年度末現在
注) 住民基本台帳法及び外国人登録法に基づく。

人口

4 本籍人口

年 度	戸 籍		住 民 基 本 台 帳			
	本 籍 数	本籍人口	世 帯 数	人 口		
				総 数	男	女
平成14年	27,457	71,282	15,349	47,217	22,575	24,642
平成15年	27,417	70,829	15,773	47,470	22,630	24,840
平成16年	27,415	70,486	15,921	47,178	22,549	24,629
平成17年	27,380	70,028	16,155	46,865	22,405	24,460
平成18年	27,339	69,496	16,278	46,476	22,222	24,254
平成19年	27,284	68,994	16,356	45,972	22,050	23,922

資料：市民生活部市民課 各年度末現在

5 外国人登録人口

年 度	総 数	韓国・朝鮮	中 国	フィリピン	タイ	ベトナム	イギリス
平成17年	552	112	117	56	10	29	4
平成18年	532	111	115	59	11	48	3
平成19年	518	106	113	62	10	57	3

年 度	アメリカ	ブラジル	ペルー	その他
平成17年	9	179	7	29
平成18年	13	145	5	22
平成19年	13	124	6	24

資料：市民生活部市民課 各年度末現在

6 婚姻及び離婚

年 度	婚 姻 (件数)			婚姻率 (%)	離 婚 (件数)			離婚率 (%)
	総 数	本籍人	非本籍人		総 数	本籍人	非本籍人	
平成14年	785	766	19	16.5	174	169	5	3.6
平成15年	726	717	9	15.1	166	164	2	3.5
平成16年	742	717	25	15.1	149	146	3	3.0
平成17年	728	712	16	15.4	153	149	4	3.2
平成18年	770	749	21	16.5	151	143	8	3.2
平成19年	782	751	31	17.0	166	157	9	3.6

資料：市民生活部市民課 各年度末現在

注) 率は、各年10月1日現在の住民基本台帳人口と外国人登録人口の合計人口の数値との対比

7 人口動態

年次	人口増加数	自然動態			社会動態			人口千人当たり出生数 (出生率)	人口千人当たり死亡数 (死亡率)
		自然増加数	出生	死亡	社会増加数	転入	転出		
昭和51年	66	42	517	475	108	1,470	1,578	12	11
昭和52年	100	81	508	427	181	1,305	1,486	12	10
昭和53年	85	69	498	429	154	1,485	1,639	12	10
昭和54年	51	121	506	385	70	1,557	1,627	12	9
昭和55年	103	16	443	459	87	1,435	1,522	10	11
昭和56年	288	11	454	443	299	1,305	1,604	11	10
昭和57年	98	36	443	407	134	1,514	1,648	10	10
昭和58年	183	16	445	461	167	1,497	1,664	10	11
昭和59年	221	32	452	420	253	1,303	1,556	11	10
昭和60年	13	19	478	459	6	1,440	1,446	11	11
昭和61年	16	43	400	443	27	1,441	1,414	9	10
昭和62年	18	66	390	456	48	1,453	1,405	9	11
昭和63年	93	59	397	456	34	1,345	1,379	9	11
平成元年	512	53	391	444	565	1,881	1,316	9	10
平成2年	590	56	369	425	646	2,086	1,440	9	10
平成3年	550	74	386	460	624	2,044	1,420	9	11
平成4年	657	77	397	474	734	2,110	1,376	9	11
平成5年	308	84	360	444	392	1,977	1,585	8	10
平成6年	691	104	373	477	795	2,334	1,539	8	11
平成7年	805	181	334	515	986	2,685	1,699	7	11
平成8年	543	121	359	480	664	2,413	1,749	8	10
平成9年	685	99	364	463	784	2,574	1,790	8	10
平成10年	174	118	389	507	292	2,075	1,783	8	11
平成11年	252	174	333	507	426	1,891	1,465	7	11
平成12年	43	96	378	474	139	1,628	1,489	8	10
平成13年	95	151	360	511	246	1,780	1,534	8	11
平成14年	50	73	397	470	23	1,375	1,352	8	10
平成15年	164	183	334	517	19	1,291	1,272	7	11
平成16年	196	161	351	512	35	1,534	1,569	7	11
平成17年	288	169	349	518	119	1,530	1,649	7	10
平成18年	361	221	303	524	140	1,463	1,603	6	11
平成19年	483	215	323	538	268	1,341	1,609	7	12

資料：市民生活部市民課 各年12月末現在

注) 住民基本台帳法(昭和42年以前を住民登録法)及び外国人登録法に基づく。
出生率、死亡率の算出には各年10月1日現在の住基人口を使用した。

8 転入前住所地（都道府県）別人口

転入前の 住 所	平 成 14年度	平 成 15年度	平 成 16年度	平 成 17年度	平 成 18年度	平 成 19 年 度												
						年間	4月	5月	6月	7月	8月	9月	10月	11月	12月	1月	2月	3月
総数	1406	1190	1253	1239	1207	1119	168	65	61	68	120	70	86	76	76	73	64	192
北海道	5	5	5	17	9	14	6					1	1	1	4			1
東北																		
青森県			1	1	0	0												
岩手県			3	3	0	1					1							
宮城県			7	5	1	1	1											
秋田県	1	2	3		0	1												1
山形県	1				0	3												3
福島県			1	1	1	1							1					
関東																		
茨城県	7	3	3	7	8	2	1											1
栃木県			5	5	4	1							1					
群馬県				1	3	4	3	1										
埼玉県	15	8	9	2	10	8					7				1			
千葉県	14	16	15	8	4	13	4			2	1	1	1	1				3
東京都	28	22	19	21	20	22	5	1		1		1	4	4				6
神奈川県	14	17	12	9	12	10	3						4				1	2
北陸																		
新潟県	0	2	1		8	1				1								
富山県	4	1	1	1	0	1								1				
石川県	6	5	2	8	8	1												1
福井県	7	7	4	4	0	1											1	
中部																		
山梨県	2	2		2	2	0												
長野県	5	5	3	3	0	0												
岐阜県	14	4	2	3	3	5	4								1			
静岡県	3	3	11	5	9	3					1							2
愛知県	16	15	18	25	7	14	2	1						3			1	7
三重県	13	8	8	11	5	3							1	2				

資料：市民生活部市民課 各年度末現在
注) 住民基本台帳法に基づく。

8 転入前住所地（都道府県）別人口(つづき)

転入前の 住 所	平成 14年度	平成 15年度	平成 16年度	平成 17年度	平成 18年度	平成 19 年 度													
						年間	4月	5月	6月	7月	8月	9月	10月	11月	12月	1月	2月	3月	
近畿																			
滋賀県	19	17	12	24	9	15	4	1			1			5	2	1	1		
京都府	106	86	82	89	103	90	11	6	6	11	9	12	1	3	10	5	10	6	
大阪府	331	228	217	251	200	192	27	12	12	17	15	12	16	11	19	17	11	23	
兵庫県	652	616	665	603	590	597	71	37	39	31	69	33	53	38	43	36	32	115	
奈良県	10	20	10	27	71	10	5		1								1	3	
和歌山県	4	1	16	7	4	4	2										1	1	
中国																			
鳥取県	7	1	4	3	27	4							1			2	1		
島根県	4		6	2	0	11	4				5			1			1		
岡山県	16	14	10	9	16	16	1	1		4	1					3	1	5	
広島県	5	11	7	5	15	9		1	1		2			2	1	1		1	
山口県	4	4	4		3	3	1		1									1	
四国																			
徳島県	5	3	3	1	2	4	1	1										1	1
香川県	5	2	2	5	4	2	1	1											
愛媛県	5	4	3	6	4	5						4					1		
高知県	2	3	2	3	4	0													
九州																			
福岡県	15	9	8	10	5	6	2				1	1				1		1	
佐賀県	2	5	4		5	1												1	
長崎県	6	0	4	7	1	0													
熊本県	4	3	2	4	5	4								1				3	
大分県			3	1	1	1												1	
宮崎県	1	3	1	1	0	1												1	
鹿児島県	20	5	5	6	5	6	4	1										1	
沖縄県	3	2	10	0	3	3					1		2						
国外	25	21	36	32	16	22	5			1	5	2		1		3		5	
従前の住所なし			4	1	0	3		1	1			1							
その他					0	0													

資料：市民生活部市民課 各年度末現在
注) 住民基本台帳法に基づく。

9 地区別世帯数及び人口

年次	総数	篠山	八上	畑	城北	岡野	日置	後川	雲部	福住	村雲	大芋	南河内	北河内	草山	大山	味間	城南	古市	今田
【 世 帯 数 】																				
平成14年	15,570	1,624	832	411	1,115	984	753	181	367	645	375	379	728	511	313	529	2,861	938	787	1,237
平成15年	15,720	1,648	832	402	1,126	1,007	759	181	368	652	378	382	731	519	315	524	2,906	958	793	1,239
平成16年	15,847	1,623	849	401	1,129	1,013	766	182	373	647	380	381	740	521	320	525	2,970	975	796	1,256
平成17年	16,017	1,603	858	402	1,156	1,024	761	183	382	646	378	379	777	529	330	529	3,053	976	800	1,251
平成18年	16,246	1,605	848	404	1,175	1,032	761	187	373	663	377	378	772	530	327	533	3,234	984	794	1,269
平成19年	16,339	1,619	857	406	1,176	1,038	757	182	378	657	377	377	753	537	320	548	3,267	1,020	801	1,269
【 人 口 】																				
平成14年	47,829	4,092	2,490	1,312	3,347	3,048	2,501	608	1,157	1,777	1,209	1,126	2,099	1,761	922	1,772	8,734	2,965	2,631	4,278
平成15年	47,633	4,067	2,454	1,276	3,318	3,068	2,482	591	1,151	1,761	1,204	1,128	2,085	1,762	925	1,735	8,756	2,996	2,609	4,265
平成16年	47,367	3,992	2,489	1,252	3,290	3,038	2,432	582	1,145	1,733	1,177	1,118	2,074	1,739	924	1,711	8,837	3,001	2,590	4,243
平成17年	47,123	3,933	2,472	1,217	3,346	3,041	2,394	566	1,133	1,701	1,172	1,096	2,090	1,743	937	1,681	8,886	3,005	2,565	4,145
平成18年	46,721	3,902	2,412	1,181	3,365	3,034	2,333	566	1,103	1,702	1,142	1,054	2,054	1,726	901	1,631	8,992	3,020	2,500	4,103
平成19年	46,297	3,885	2,430	1,151	3,328	3,017	2,290	547	1,091	1,671	1,124	1,016	2,012	1,718	870	1,640	8,926	3,081	2,470	4,030
【 男 】																				
平成14年	22,845	1,834	1,181	628	1,625	1,480	1,170	286	562	815	571	522	990	864	447	874	4,162	1,478	1,255	2,101
平成15年	22,728	1,814	1,165	612	1,637	1,488	1,159	278	559	806	568	519	987	855	444	852	4,170	1,488	1,238	2,089
平成16年	22,594	1,784	1,183	606	1,614	1,461	1,145	271	556	791	554	517	986	834	448	833	4,200	1,500	1,227	2,084
平成17年	22,520	1,756	1,180	582	1,625	1,472	1,139	264	551	780	547	511	1,007	838	454	823	4,233	1,493	1,220	2,045
平成18年	22,336	1,745	1,162	560	1,639	1,473	1,098	266	539	777	537	493	983	824	437	793	4,292	1,512	1,177	2,029
平成19年	22,148	1,753	1,165	546	1,621	1,469	1,082	252	522	761	525	468	957	821	430	794	4,293	1,545	1,163	1,981
【 女 】																				
平成14年	24,984	2,258	1,309	684	1,722	1,568	1,331	322	595	962	638	604	1,109	897	475	898	4,572	1,487	1,376	2,177
平成15年	24,905	2,253	1,289	664	1,681	1,580	1,323	313	592	955	636	609	1,098	907	481	883	4,586	1,508	1,371	2,176
平成16年	24,773	2,208	1,306	646	1,676	1,577	1,287	311	589	942	623	601	1,088	905	476	878	4,637	1,501	1,363	2,159
平成17年	24,603	2,177	1,292	635	1,721	1,569	1,255	302	582	921	625	585	1,083	905	483	858	4,653	1,512	1,345	2,100
平成18年	24,385	2,157	1,250	621	1,726	1,561	1,235	300	564	925	605	561	1,071	902	464	838	4,700	1,508	1,323	2,074
平成19年	24,149	2,132	1,265	605	1,707	1,548	1,208	295	569	910	599	548	1,055	897	440	846	4,633	1,536	1,307	2,049

資料：市民生活部市民課 各年9月末日現在
注) 住民基本台帳法及び外国人登録法に基づく。

10 町字別人口

町字名	平成14年	平成15年	平成16年	平成17年	平成18年	平成19年人口			
						人口	男	女	世帯数
総数	47,829	47,633	47,367	47,123	46,721	46,297	22,148	24,149	16,339
篠山地区	14,289	14,183	14,061	14,009	13,894	13,811	6,554	7,257	5,096
城東地区	4,266	4,224	4,159	4,093	4,002	3,928	1,856	2,072	1,317
多紀地区	4,112	4,093	4,028	3,969	3,898	3,811	1,754	2,057	1,411
西紀地区	4,782	4,772	4,737	4,770	4,681	4,600	2,208	2,392	1,610
丹南地区	16,102	16,096	16,139	16,137	16,143	16,117	7,795	8,322	5,636
今田地区	4,278	4,265	4,243	4,145	4,103	4,030	1,981	2,049	1,269
住基人口	47,335	47,142	46,835	46,552	46,172	45,772	21,958	23,814	16,020
外国人人口	494	491	532	571	549	525	190	335	319
65歳以上 高齢化率	11,776 24.62	11,927 25.04	11,965 25.26	12,000 25.47	12,126 25.95	12,265 26.49	5,001 22.58	7,264 30.08	
篠山合計	4,092	4,067	3,992	3,933	3,902	3,885	1,753	2,132	1,619
東新町	500	491	502	515	522	529	248	281	211
西新町	333	329	326	328	324	332	160	172	141
南新町	473	491	476	450	472	467	212	255	212
北新町	208	197	183	177	166	171	69	102	81
乾新町	547	529	515	507	502	503	229	274	193
山内町	146	154	149	143	151	142	51	91	78
上河原町	313	322	327	320	320	313	154	159	131
下河原町	316	311	307	300	291	297	132	165	114
小川町	53	46	46	44	46	44	19	25	17
上立町	277	289	281	285	280	277	127	150	115
下立町	182	184	179	173	160	161	68	93	68
呉服町	190	190	186	174	171	169	72	97	74
上二階町	193	186	176	172	170	166	71	95	59
下二階町	105	102	101	104	99	92	44	48	30
魚屋町	91	87	87	90	86	83	42	41	35
上西町	46	42	47	45	41	40	14	26	16
下西町	119	117	104	106	101	99	41	58	44
八上合計	2,490	2,454	2,489	2,472	2,412	2,430	1,165	1,265	857
池上	402	413	395	401	383	392	192	200	128
港	91	80	76	78	69	68	33	35	30
糯ヶ坪	527	510	625	633	632	647	305	342	250
京町	136	139	136	132	129	128	56	72	47
渋谷	92	93	95	92	90	85	43	42	29
小多田一	172	173	172	170	165	162	79	83	43
小多田二	80	79	77	78	87	87	41	46	30
小多田三	197	191	185	179	172	173	87	86	60
殿町	159	154	151	147	147	141	69	72	45
西八上	85	85	86	83	84	86	43	43	28
八上下	108	107	111	116	110	103	51	52	36
八上内	126	127	132	128	125	126	61	65	41
糯ヶ坪北	116	109	54	52	46	49	28	21	15
京口団地	119	115	115	107	102	112	45	67	56
京町南	80	79	79	76	71	71	32	39	19
畑合計	1,312	1,276	1,252	1,217	1,181	1,151	546	605	406
般若寺	189	176	177	172	163	153	76	77	55
和田	147	149	144	142	141	135	66	69	48
大淵	60	56	55	51	53	52	25	27	17
大上	78	74	72	70	68	68	33	35	19
畑宮	109	107	105	102	97	95	42	53	27
菅	150	148	139	136	128	125	51	74	47
瀬利	190	181	175	172	166	167	84	83	63
今谷	27	26	26	26	24	24	9	15	9
奥畑	211	210	209	197	195	190	99	91	62
火打岩	151	149	150	149	146	142	61	81	59

人口

10 町字別人口(つづき)

町字名	平成 14年	平成 15年	平成 16年	平成 17年	平成 18年	平成19年人口			
						人口	男	女	世帯数
城北合計	3,347	3,318	3,290	3,346	3,365	3,328	1,621	1,707	1,176
野間	152	139	140	138	140	143	69	74	54
東沢田	168	174	164	161	161	151	79	72	56
新莊	215	219	217	223	235	229	106	123	70
大熊	77	78	75	75	74	72	39	33	22
北沢田	134	131	121	126	128	126	63	63	47
前沢田	201	191	185	195	183	177	89	88	65
黒岡	667	683	709	718	711	691	333	358	260
寺内	126	128	131	150	151	152	75	77	49
佐倉	54	56	53	51	52	51	25	26	16
大谷	30	31	31	37	36	36	17	19	11
鷲尾	88	85	83	83	83	84	38	46	26
知足	59	58	55	57	56	57	28	29	15
丸山	30	29	29	29	26	25	9	16	8
藤岡	85	84	81	82	91	87	41	46	24
藤岡	39	36	36	36	40	39	17	22	12
熊谷	146	138	135	141	136	136	61	75	38
郡家	1,043	1,029	1,019	1,019	1,036	1,049	520	529	386
筋山	33	29	26	25	26	23	12	11	17
岡野合計	3,048	3,068	3,038	3,041	3,034	3,017	1,469	1,548	1,038
東浜谷	86	85	78	78	77	78	40	38	26
西浜谷	176	172	170	170	165	173	81	92	56
今福	60	59	48	54	64	66	33	33	24
矢代	157	145	144	140	132	128	56	72	37
大野	142	141	141	133	135	141	68	73	38
野尻	133	131	124	124	127	127	63	64	41
有居	106	98	91	89	85	85	44	41	31
西岡	502	527	529	532	521	499	234	265	179
東岡	1,163	1,206	1,224	1,226	1,261	1,253	619	634	423
風深	132	124	130	130	121	122	62	60	41
吹上	391	380	359	365	346	345	169	176	142
日置合計	2,501	2,482	2,432	2,394	2,333	2,290	1,082	1,208	757
日置	297	295	289	273	265	265	128	137	97
上宿	146	147	142	138	134	126	60	66	43
井ノ上	167	163	154	155	149	150	71	79	40
北嶋	50	50	46	46	46	46	26	20	17
畑井	80	81	81	77	76	76	37	39	28
宮ノ前	115	120	119	117	112	110	49	61	33
畑市	64	64	59	58	55	52	25	27	17
小中	91	91	88	81	81	78	35	43	26
辻	173	174	174	174	170	169	75	94	60
曾地	186	184	185	186	185	181	80	101	51
曾地	243	235	231	231	234	234	119	115	74
曾地	149	150	149	147	145	141	67	74	43
野々垣	200	192	198	190	188	181	83	98	56
堂山住宅	34	32	31	29	24	24	14	10	12
入組	19	16	16	17	14	9	5	4	6
西ノ堂	86	85	83	81	81	77	34	43	28
西ノ莊	179	180	178	181	167	165	79	86	51
八上上	149	151	140	141	137	139	66	73	48
日置団地	32	32	31	33	32	32	14	18	16
たかしろ台	41	40	38	39	38	35	15	20	11

10 町字別人口(つづき)

町字名	平成 14年	平成 15年	平成 16年	平成 17年	平成 18年	平成19年人口			
						人口	男	女	世帯数
後川合計	608	591	582	566	566	547	252	295	182
後川新田原	28	27	26	24	25	25	12	13	12
後川新田竈坊	64	55	59	59	58	54	23	31	20
後川上ノ東	105	97	94	94	101	98	49	49	32
後川上ノ西	151	161	161	150	145	144	65	79	41
後川中	117	113	112	111	109	101	48	53	39
後川下	103	100	93	92	91	87	39	48	28
後川奥	40	38	37	36	37	38	16	22	10
雲部合計	1,157	1,151	1,145	1,133	1,103	1,091	522	569	378
奥 県 守	75	73	73	73	66	66	34	32	22
奥 県 守 中	50	50	52	50	50	47	22	25	16
奥 県 守 口	128	126	120	118	118	120	60	60	35
東 本 庄	190	189	193	189	188	185	90	95	53
西 本 庄	95	96	97	96	96	94	44	50	34
佐 貴 谷	77	78	78	77	77	71	37	34	25
春 日 江	227	233	226	220	217	213	105	108	69
泉	284	275	276	281	264	269	118	151	115
倉 谷	31	31	30	29	27	26	12	14	9
福住合計	1,777	1,761	1,733	1,701	1,702	1,671	761	910	657
福 住 下	117	119	115	116	162	164	75	89	68
う と 木	125	126	121	117	112	107	22	85	81
福 住 中	117	115	114	113	111	110	54	56	40
福 住 上	150	152	150	146	141	141	64	77	50
川 原	80	78	74	70	68	65	28	37	29
本 明 谷	112	111	107	107	105	98	42	56	40
安 口 西	57	54	56	56	58	57	28	29	24
安 口 東	131	129	123	121	123	123	60	63	42
西 野 々	164	165	160	157	153	147	68	79	48
下 原 山	117	111	112	110	104	99	53	46	33
中 原 山	61	62	61	57	57	59	28	31	19
奥 原 山	49	45	45	44	40	40	20	20	15
安 田	95	96	99	93	86	86	42	44	24
藤 之 木	99	97	97	93	88	85	39	46	39
幡 之 路	62	61	56	55	52	50	24	26	18
二 之 坪	55	55	57	58	58	56	31	25	21
箱 之 谷	81	81	80	80	80	80	35	45	28
小 野 新	40	37	36	39	38	38	14	24	17
小 野 奥 谷	65	67	70	69	66	66	34	32	21
村雲合計	1,209	1,204	1,177	1,172	1,142	1,124	525	599	377
向 井	159	159	156	159	155	150	63	87	55
朽 梨	63	65	64	62	60	56	29	27	17
貝 田	64	63	61	58	55	54	26	28	20
井 串	49	45	44	43	44	43	23	20	15
細 工 所	128	129	126	122	123	125	62	63	41
塩 岡	49	54	45	45	39	37	16	21	13
草 ノ 上	121	121	122	119	110	111	54	57	40
垂 水	78	75	74	73	71	70	31	39	20
小 立	79	79	77	80	77	78	36	42	21
山 田	86	89	86	91	94	89	47	42	19
小 田 中	131	124	127	126	124	123	54	69	49
下 筱 見 南 部	64	64	58	55	53	54	25	29	14
下 筱 見 北 部	60	60	60	59	56	56	24	32	18
上 筱 見	78	77	77	80	81	78	35	43	35

人口

10 町字別人口(つづき)

町 字 名	平成 14年	平成 15年	平成 16年	平成 17年	平成 18年	平 成 19 年 人 口			
						人 口	男	女	世帯数
大芋合計	1,126	1,128	1,118	1,096	1,054	1,016	468	548	377
福井	270	266	270	262	253	250	115	135	80
中	138	136	142	138	127	118	58	60	46
三熊	59	59	57	53	53	46	18	28	18
小原	138	145	144	143	139	134	64	70	52
藤坂	157	164	156	162	157	149	71	78	54
小倉	58	57	56	53	52	51	22	29	18
小宮	68	68	67	68	68	65	29	36	28
市野	90	85	82	80	75	74	34	40	35
立金	54	52	51	49	49	51	21	30	19
大藤	61	59	59	55	50	49	22	27	19
奥山	33	37	34	33	31	29	14	15	8
南河内合計	2,099	2,085	2,074	2,090	2,054	2,012	957	1,055	753
黒田	427	430	438	436	427	421	208	213	145
下新田	113	112	111	113	111	111	50	61	28
上新田	107	100	98	99	97	101	44	57	27
川北	194	193	186	189	190	192	97	95	63
口阪本	95	94	93	92	93	92	39	53	32
西阪本	76	72	72	71	68	65	37	28	20
西阪谷	101	104	114	110	108	111	58	53	38
河内台	318	316	313	305	305	310	152	158	88
東木之部	72	73	72	70	72	70	33	37	21
西木之部	119	116	109	109	103	99	53	46	32
川西	77	76	79	79	75	74	37	37	22
高屋	400	399	389	417	405	366	149	217	237
北河地合計	1,761	1,762	1,739	1,743	1,726	1,718	821	897	537
宮田	335	329	316	321	311	309	136	173	102
下板井	113	100	103	103	106	107	57	50	30
上板井	175	172	166	170	173	171	83	88	57
小坂	167	162	160	167	164	161	76	85	48
市山	141	153	147	139	141	136	72	64	39
乗竹	141	137	140	138	143	151	64	87	42
打坂	83	118	122	133	131	139	69	70	39
垣屋	80	77	73	72	76	76	36	40	24
高坂	78	75	70	69	70	64	26	38	21
倉本	71	71	74	74	69	67	32	35	19
坂本	73	70	71	63	58	62	33	29	27
栗柄	304	298	297	294	284	275	137	138	89
草山合計	922	925	924	937	901	870	430	440	320
川阪	54	52	56	58	55	52	25	27	25
本郷	424	430	436	426	408	393	200	193	141
遠方	219	217	211	226	217	208	101	107	81
桑原	225	226	221	227	221	217	104	113	73

10 町字別人口(つづき)

町字名	平成 14年	平成 15年	平成 16年	平成 17年	平成 18年	平成19年人口			
						人口	男	女	世帯数
大山合計	1,772	1,735	1,711	1,681	1,631	1,640	794	846	548
追入	96	91	88	81	77	76	32	44	32
大山宮	210	202	194	188	186	180	85	95	59
大山上	254	250	240	235	223	222	109	113	79
石住	26	25	24	24	22	24	11	13	10
高倉	55	53	58	59	58	57	29	28	17
一印谷	95	94	93	94	88	91	46	45	30
大山新	121	119	118	113	112	114	57	57	38
町ノ田	126	125	124	123	118	116	59	57	37
長安寺	113	111	107	107	105	106	47	59	35
北野新田	83	82	81	78	71	70	32	38	22
北野	84	82	87	80	86	91	38	53	36
大山下	422	415	411	417	405	411	207	204	126
東河地	54	53	53	50	50	52	27	25	16
明野	33	33	33	32	30	30	15	15	11
味間合計	8,734	8,756	8,837	8,886	8,992	8,926	4,293	4,633	3,267
東吹上	205	207	235	230	220	219	110	109	74
東吹中	68	70	66	69	73	69	35	34	31
東吹下	382	366	388	417	438	435	210	225	170
吹新	39	40	44	44	37	68	35	33	28
網掛	152	164	170	183	187	181	84	97	65
東古佐	173	174	177	179	175	173	86	87	48
西吹佐	197	204	203	194	197	192	93	99	69
西古佐	379	364	360	358	416	403	202	201	189
味間北	278	264	255	257	250	254	122	132	77
味間奥	491	489	485	511	527	533	224	309	223
味間南	550	566	580	577	562	548	254	294	198
味間新	431	438	440	444	443	422	206	216	141
味間新東	19	29	35	45	50	54	27	27	17
中野	175	177	172	176	175	182	82	100	71
大沢	312	343	366	353	377	378	184	194	143
弁天	321	317	295	274	256	257	120	137	115
大沢新	377	378	359	348	357	358	153	205	157
音羽グリーンタウン	322	327	326	318	303	293	129	164	122
杉	546	534	585	635	658	643	340	303	274
音羽住宅	127	136	128	128	124	127	56	71	49
住吉台1区	509	502	500	491	489	481	223	258	157
住吉台2区	283	286	295	305	318	344	171	173	114
住吉台3区	483	483	478	474	465	463	236	227	146
住吉台4区	653	645	655	656	662	643	314	329	200
住吉台5区	647	652	640	625	628	610	302	308	202
住吉台6区	615	601	600	595	605	596	295	301	187
城南合計	2,965	2,996	3,001	3,005	3,020	3,081	1,545	1,536	1,020
北	178	175	181	191	205	223	109	114	70
ひまわり	130	131	126	122	122	120	64	56	36
野中	520	537	542	557	566	593	306	287	200
川ノサト野中	293	300	313	310	311	314	169	145	90
谷山	185	184	172	174	177	176	84	92	54
岩崎	230	209	211	208	203	201	101	100	71
宇土	357	390	389	387	386	417	214	203	164
小枕	398	394	388	385	376	373	173	200	121
真南条上	170	168	171	168	165	161	81	80	56
真南条中	212	214	212	207	205	202	101	101	66
真南条下	172	169	172	175	183	183	86	97	63
栗栖野	120	125	124	121	121	118	57	61	29

人口

10 町字別人口(つづき)

町字名	平成 14年	平成 15年	平成 16年	平成 17年	平成 18年	平成19年人口			
						人口	男	女	世帯数
古市合計	2,631	2,609	2,590	2,565	2,500	2,470	1,163	1,307	801
草野	219	220	216	214	205	213	104	109	58
古森	120	117	119	121	122	122	56	66	34
油井	217	216	221	225	222	218	105	113	69
不来坂	107	104	101	98	89	88	39	49	28
住山市	193	199	203	199	202	198	94	104	58
古市	225	210	202	203	191	187	84	103	78
波賀野新田	129	127	154	153	153	147	66	81	57
見内	51	58	57	59	57	56	27	29	16
波賀野	362	359	342	329	314	304	144	160	100
当野	231	230	224	222	220	217	98	119	56
矢代新	40	32	26	24	22	22	8	14	7
南矢代	290	296	288	285	277	279	132	147	96
犬飼	182	170	166	165	170	162	80	82	54
初田	146	148	152	151	143	144	71	73	47
牛ヶ瀬	119	123	119	117	113	113	55	58	43
今田合計	4,278	4,265	4,243	4,145	4,103	4,030	1,981	2,049	1,269
黒石	250	242	238	234	232	229	104	125	64
本荘	464	453	447	424	417	407	192	215	127
今田	179	188	181	177	176	175	88	87	54
佐曾良新田	35	32	34	31	33	30	16	14	16
今田新田	164	166	156	158	147	145	74	71	48
市原	163	159	162	153	157	156	78	78	49
芦原新田	52	52	51	50	50	50	27	23	10
木津	277	270	270	267	258	259	131	128	77
四斗谷	80	75	83	81	82	78	36	42	25
辰巳	206	210	219	215	205	201	102	99	65
上小野原	347	339	327	327	327	307	151	156	103
下小野原	275	282	280	271	278	276	137	139	93
休場	151	150	151	152	152	149	70	79	45
上立杭	376	372	374	369	372	374	184	190	88
下立杭	239	237	229	223	216	218	112	106	59
東庄	139	41	39	35	32	30	14	16	15
花みずき台	-	123	124	134	128	127	59	68	41
釜屋	221	221	219	219	223	223	110	113	76
今田団地	92	88	96	92	91	89	42	47	29
みそら台	101	101	107	100	95	91	47	44	33
みどり台	157	155	144	135	127	125	60	65	50
美山台	260	261	259	247	256	244	122	122	77
五月ヶ丘	50	48	53	51	49	47	25	22	25

資料：市民生活部市民課 各年9月末日現在

国勢調査

1. 兵庫県下各市区の人口、人口増減(平成12年～平成17年)、面積及び人口密度
2. 人口と世帯数の推移
3. 兵庫県下別人口・世帯数及び人口集中地区人口・面積
4. 年齢階級別人口
5. 年齢階級別人口の推移
6. 年齢別(三区分別)構造の推移
7. 各指数等の推移
8. 配偶関係(年齢(5歳階級)・男女別15歳以上人口)
9. 世帯の種類、世帯人員別世帯数及び世帯人員の推移
10. 世帯の家族類型(一般世帯)・世帯主との続柄の推移
11. 住居の種類(65歳以上の親族がいる世帯)
12. 住居の種類(65歳以上の親族がいる世帯)
13. 住宅の建て方(6区分)(65歳以上の親族がいる世帯)
14. 高齢者の年齢別単身者世帯数
15. 夫の年齢、妻の年齢別高齢夫婦世帯数
16. 産業別就業者数人口の推移
17. 産業(大分類)就業人口の推移
18. 産業(大分類)・従業上の地位別15歳以上就業者数
19. 労働力状態(男女別15歳以上人口)の推移
20. 労働率、完全失業率の推移
21. 国籍別外国人数
22. 週間就業時間別就業者数
23. 世帯の家族類型、子供の有無・数・年齢別夫婦のいる一般世帯数、一般世帯人員及び親族人員
24. 常住地又は従業地・通学地による年齢、男女別人口及び15歳以上就業者数
25. 常住地による従業・通学市区町村別就業者数及び通学者数(篠山市から流出)
26. 従業地、通学地による常住市区町村別就業者数及び通学者数(篠山市へ流入)
27. 常住地又は従業地による産業別就業者数

1 兵庫県下各市区の人口、人口増減（平成12年～平成17年）、面積及び人口密度

市区別	人口		平成12年～17年増減		面積 (平成17年) km ²	人口密度 (1km ² あたり)
	平成17年 2005	平成12年 2000(組替)	増減数	増減率		
	人	人	人	%		
兵庫県	5,590,601	5,550,574	40,027	0.7	8,394.92	666.0
市部	5,198,542	5,149,974	48,568	0.9	6,123.61	848.9
郡部	392,059	400,600	8,541	2.1	2,271.31	172.6
神戸市	1,525,393	1,493,398	31,995	2.1	552.02	2,763.3
(1)東灘区	206,037	191,382	14,655	7.7	30.36	6,786.5
(2)灘区	128,050	120,445	7,605	6.3	32.40	3,952.2
(3)兵庫区	106,985	106,897	88	0.1	14.52	7,368.1
(4)長田区	103,791	105,464	1,673	1.6	11.48	9,041.0
(5)須磨区	171,628	174,056	2,428	1.4	28.91	5,936.6
(6)垂水区	222,729	226,230	3,501	1.5	28.02	7,948.9
(7)北区	225,945	225,184	761	0.3	240.71	938.7
(8)中央区	116,591	107,982	8,609	8.0	27.80	4,193.9
(9)西区	243,637	235,758	7,879	3.3	137.82	1,767.8
姫路市	482,304	478,309	3,995	0.8	276.00	1,747.5
尼崎市	462,647	466,187	3,540	0.8	49.77	9,295.7
明石市	291,027	293,117	2,090	0.7	49.24	5,910.4
西宮市	465,337	438,105	27,232	6.2	99.37	4,682.9
洲本市	38,929	41,158	2,229	5.4	124.25	313.3
芦屋市	90,590	83,834	6,756	8.1	18.50	4,896.8
伊丹市	192,250	192,159	91	0.0	24.95	7,705.4
相生市	32,475	34,320	1,845	5.4	90.44	359.1
豊岡市	89,208	92,752	3,544	3.8	697.66	127.9
加古川市	267,100	266,170	930	0.3	138.51	1,928.4
赤穂市	51,794	52,077	283	0.5	126.85	408.3
西脇市	43,953	45,718	1,765	3.9	132.47	331.8
宝塚市	219,862	213,037	6,825	3.2	101.96	2,156.4
三木市	75,087	76,682	1,595	2.1	120.13	625.0
高砂市	94,813	96,020	1,207	1.3	34.40	2,756.2
川西市	157,668	153,762	3,906	2.5	53.44	2,950.4
小野市	49,761	49,432	329	0.7	92.92	535.5
三田市	113,572	111,737	1,835	1.6	210.22	540.3
加西市	49,396	51,104	1,708	3.3	150.95	327.2
篠山市	45,245	46,325	1,080	2.3	377.61	119.8
養父市	28,306	30,110	1,804	6.0	422.78	67.0
丹波市	70,810	72,862	2,052	2.8	493.28	143.5
南あわじ市	52,283	54,979	2,696	4.9	229.17	228.1
朝来市	34,791	36,069	1,278	3.5	402.98	86.3
淡路市	49,078	51,884	2,806	5.4	184.21	266.4
宍粟市	43,302	45,460	2,158	4.7	658.60	65.7
たつの市	81,561	83,207	1,646	2.0	210.93	386.7

(注) 数値は平成17年10月1日現在
 人口欄の「平成12年(組替)」は平成17年10月1日現在の市区町村の境域に基づいて
 組み替えた平成12年人口を示す。

2 人口と世帯数の推移

年次	面積	世帯数	人口			人口密度 (1km ² 当たり)	人口集中地区	
			総数	男	女		人口	面積
	km ²		人	人	人		人	km ²
大正9年	49,523	25,551	23,972
大正14年	49,046	25,073	23,973
昭和5年	49,969	25,574	24,395
昭和10年	48,748	24,569	24,179
昭和15年	46,814	23,176	23,638
昭和22年	58,355	28,124	30,231
昭和25年	57,083	27,613	29,470
昭和30年	376.17	11,369	55,181	26,734	28,447	146.7
昭和35年	376.17	11,326	51,611	24,761	26,850	137.2
昭和40年	376.17	11,177	47,346	22,487	24,859	125.9	6,728	1.4
昭和45年	376.17	10,732	43,428	20,300	23,128	115.4	6,116	1.4
昭和50年	376.17	10,843	42,026	19,846	22,180	111.7	5,674	1.3
昭和55年	376.17	11,286	41,685	19,728	21,957	110.8	5,102	1.5
昭和60年	376.17	11,452	41,144	19,488	21,656	109.4
平成2年	377.64	11,825	41,802	19,700	22,102	110.7	5,184	1.6
平成7年	377.61	13,228	44,752	21,117	23,635	118.5	6,006	1.7
平成12年	377.61	14,585	46,325	21,968	24,357	122.7	5,910	1.63
平成17年	377.61	14,960	45,245	21,346	23,899	119.8	5,644	1.61

3 兵庫県下市別人口・世帯数及び人口集中地区人口・面積

市別	人口・世帯数（平成17年）						
	人口				世帯数		
	人口総数	男	女	性比 (女=100)	世帯総数	一般世帯数	施設等世帯
兵庫県	5,590,601	2,680,288	2,910,313	92.1	2,146,488	2,128,963	2,961
市部	5,198,542	2,491,631	2,706,911	92.0	2,022,215	2,005,141	2,728
郡部	392,059	188,657	203,402	92.8	124,273	123,822	233
神戸市	1,525,393	724,427	800,966	90.4	643,351	639,480	1,159
姫路市	482,304	232,553	249,751	93.1	178,987	178,579	265
尼崎市	462,647	226,084	236,563	95.6	198,653	194,413	197
明石市	291,027	141,749	149,278	95.0	111,585	110,536	98
西宮市	465,337	221,205	244,132	90.6	192,466	190,078	182
洲本市	38,929	18,493	20,436	90.5	15,094	15,074	20
芦屋市	90,590	41,391	49,199	84.1	37,970	37,830	24
伊丹市	192,250	94,232	98,018	96.1	72,983	72,933	40
相生市	32,475	15,377	17,098	89.9	11,847	11,817	19
豊岡市	89,208	42,695	46,513	91.8	29,617	29,565	48
加古川市	267,100	130,694	136,406	95.8	94,605	93,087	96
赤穂市	51,794	24,839	26,955	92.1	18,275	18,024	32
西脇市	43,953	21,133	22,820	92.6	14,673	14,656	15
宝塚市	219,862	103,495	116,367	88.9	85,098	83,448	64
三木市	75,087	36,033	39,054	92.3	25,112	25,078	34
高砂市	94,813	46,155	48,658	94.9	33,838	33,670	32
川西市	157,668	74,928	82,740	90.6	58,777	58,492	33
小野市	49,761	24,190	25,571	94.6	15,809	15,776	29
三田市	113,572	54,881	58,691	93.5	37,052	36,775	76
加西市	49,396	23,844	25,552	93.3	15,038	15,009	29
篠山市	45,245	21,346	23,899	89.3	14,960	14,929	22
養父市	28,306	13,484	14,822	91.0	9,212	9,184	22
丹波市	70,810	33,646	37,164	90.5	22,404	22,338	46
南あわじ市	52,283	25,008	27,275	91.7	17,044	17,023	21
朝来市	34,791	16,651	18,140	91.8	11,808	11,781	27
淡路市	49,078	23,374	25,704	90.9	17,329	17,203	34
宍粟市	43,302	20,523	22,779	90.1	13,069	13,053	16
たつの市	81,561	39,201	42,360	92.5	25,559	25,310	48

人口集中地区（DIDs）							
人口			面積			平成17年全域に対する割合	
平成7年 1995	平成12年 2000（組替）	平成17年 2005	平成7年 1995	平成12年 2000	平成17年 2005	人口	面積
人	人	人	km ²	km ²	km ²	%	%
3,962,383	4,122,163	4,197,768	541.2	557.73	563.03	73.7	6.7
3,882,878	4,057,006	4,137,625	521.7	540.50	549.30	78.0	9.0
79,505	65,157	60,143	19.6	17.23	13.73	16.6	0.6
1,297,562	1,375,306	1,409,454	137.8	144.47	147.80	90.2	26.8
351,799	366,007	372,794	83.3	87.96	89.86	75.9	32.6
488,586	466,187	462,647	49.7	49.69	49.77	100.8	100.0
274,572	279,079	276,866	35.7	36.26	36.47	95.9	74.1
360,998	400,399	434,533	38.5	38.75	40.05	86.0	40.3
16,148	14,317	12,590	3.1	2.99	3.04	36.8	2.4
72,353	79,489	85,497	7.6	7.67	7.65	87.7	41.4
188,108	192,111	192,201	24.8	24.82	24.89	99.9	99.8
20,700	19,320	17,901	3.8	3.82	3.79	59.5	4.2
18,073	23,446	17,094	3.8	3.89	3.93	26.3	0.6
199,532	204,995	207,868	40.0	40.88	40.76	76.7	29.4
28,117	30,936	31,706	5.4	6.37	6.30	59.7	5.0
13,753	14,016	13,245	4.1	4.08	4.07	31.9	3.1
191,774	202,444	207,863	23.3	23.58	23.81	92.1	23.4
55,801	54,728	54,209	9.1	9.24	9.30	72.9	7.7
82,008	81,629	84,055	19.5	19.83	19.79	86.1	57.5
129,784	137,298	139,785	18.1	18.32	18.69	87.1	35.0
11,160	11,673	12,253	2.7	2.71	2.77	23.5	3.0
56,396	74,856	77,338	6.8	9.00	9.31	65.9	4.4
9,282	7,121	6,910	2.0	1.56	1.62	14.4	1.1
6,006	5,910	5,644	1.7	1.63	1.61	13.1	0.4
-	-	-	-	-	-	-	-
-	-	-	-	-	-	-	-
-	-	-	-	-	-	-	-
-	-	-	-	-	-	-	-
-	-	-	-	-	-	-	-
-	5,485	5,107	-	-	1.12	12.7	0.2
-	10,254	10,065	-	-	2.90	12.6	1.4

4 年齢階級別人口

(平成17年)

年 齢	総 数	男	女
総 数	45,245	21,346	23,899
0 ~ 4 歳	1,758	900	858
5 ~ 9 歳	2,061	1,082	979
10 ~ 14 歳	2,510	1,337	1,173
15 ~ 19 歳	2,509	1,218	1,291
20 ~ 24 歳	2,132	1,043	1,089
25 ~ 29 歳	2,257	1,103	1,154
30 ~ 34 歳	2,521	1,237	1,284
35 ~ 39 歳	2,336	1,122	1,214
40 ~ 44 歳	2,648	1,258	1,390
45 ~ 49 歳	2,863	1,398	1,465
50 ~ 54 歳	3,283	1,677	1,606
55 ~ 59 歳	3,545	1,784	1,761
60 ~ 64 歳	2,838	1,362	1,476
65 ~ 69 歳	2,745	1,213	1,532
70 ~ 74 歳	2,969	1,346	1,623
75 ~ 79 歳	2,786	1,204	1,582
80 ~ 84 歳	1,835	654	1,181
85 ~ 89 歳	1,012	281	731
90 ~ 94 歳	469	87	382
95 ~ 99 歳	143	31	112
100 歳 以上	15	2	13
不 詳	10	7	3
(再 掲)			
15 歳 未 満	6,329	3,319	3,010
15 ~ 64 歳	26,932	13,202	13,730
65 歳 以上	11,974	4,818	7,156
65 ~ 74 歳	5,714	2,559	3,155
75 歳 以上	6,260	2,259	4,001
年 齢 別 割 合 (%)			
15歳未満 (年少人口)	14.0	15.5	12.6
15 ~ 64歳 (生産年齢人口)	59.5	61.8	57.5
65歳以上 (老年人口)	26.5	22.6	29.9
65 ~ 74 歳	12.6	12.0	13.2
75 歳 以上	13.8	10.6	16.7
平均 年 齢	46.2	44.1	48.1
年 齢 中 位 数	48.3	46.3	50.2

5 年齢階級別人口の推移

年次 年齢	昭和55年			昭和60年			平成2年			平成7年			平成12年			平成17年		
	総数	男	女	総数	男	女	総数	男	女	総数	男	女	総数	男	女	総数	男	女
総数	41,685	19,728	21,957	41,144	19,488	21,656	41,802	19,700	22,102	44,752	21,117	23,635	46,325	21,968	24,357	45,245	21,346	23,899
0～4歳	2,567	1,308	1,259	2,337	1,207	1,130	2,131	1,076	1,055	2,022	1,080	942	1,942	1,003	939	1,758	900	858
5～9歳	2,848	1,465	1,383	2,715	1,398	1,317	2,613	1,347	1,266	2,620	1,312	1,308	2,440	1,301	1,139	2,061	1,082	979
10～14歳	2,729	1,415	1,314	2,937	1,503	1,434	2,946	1,520	1,426	2,951	1,512	1,439	2,884	1,459	1,425	2,510	1,337	1,173
15～19歳	2,594	1,296	1,298	2,331	1,195	1,136	2,595	1,297	1,298	2,764	1,388	1,376	2,729	1,374	1,355	2,509	1,218	1,291
20～24歳	1,946	883	1,063	1,669	784	885	1,665	764	901	2,269	1,056	1,213	2,180	1,046	1,134	2,132	1,043	1,089
25～29歳	2,454	1,260	1,194	2,022	974	1,048	1,889	913	976	2,012	980	1,032	2,546	1,250	1,296	2,257	1,103	1,154
30～34歳	2,777	1,409	1,368	2,533	1,284	1,249	2,209	1,059	1,150	2,224	1,049	1,175	2,291	1,131	1,160	2,521	1,237	1,284
35～39歳	2,364	1,133	1,231	2,864	1,462	1,402	2,807	1,426	1,381	2,691	1,301	1,390	2,629	1,254	1,375	2,336	1,122	1,214
40～44歳	2,588	1,176	1,412	2,419	1,172	1,247	3,065	1,558	1,507	3,167	1,633	1,534	2,919	1,427	1,492	2,648	1,258	1,390
45～49歳	3,256	1,583	1,673	2,580	1,160	1,420	2,454	1,189	1,265	3,350	1,718	1,632	3,309	1,714	1,595	2,863	1,398	1,465
50～54歳	3,535	1,731	1,804	3,190	1,534	1,656	2,572	1,156	1,416	2,655	1,285	1,370	3,472	1,765	1,707	3,283	1,677	1,606
55～59歳	2,849	1,258	1,591	3,437	1,676	1,761	3,180	1,512	1,668	2,758	1,245	1,513	2,811	1,356	1,455	3,545	1,784	1,761
60～64歳	2,308	999	1,309	2,748	1,204	1,544	3,380	1,615	1,765	3,248	1,539	1,709	2,848	1,266	1,582	2,838	1,362	1,476
65～69歳	2,292	923	1,369	2,154	921	1,233	2,637	1,147	1,490	3,353	1,573	1,780	3,154	1,472	1,682	2,745	1,213	1,532
70～74歳	1,883	805	1,078	2,053	795	1,258	2,020	837	1,183	2,501	1,042	1,459	3,171	1,437	1,734	2,969	1,346	1,623
75～79歳	1,455	609	846	1,545	626	919	1,723	620	1,103	1,790	678	1,112	2,226	881	1,345	2,786	1,204	1,582
80～84歳	816	323	493	1,019	396	623	1,134	422	712	1,338	419	919	1,450	502	948	1,835	654	1,181
85～89歳	338	128	210	434	150	284	561	176	385	720	230	490	875	215	660	1,012	281	731
90～94歳	80	23	57	138	42	96	177	49	128	268	66	202	363	100	263	469	87	382
95～99歳	5	1	4	19	5	14	35	12	23	45	10	35	80	13	67	143	31	112
100歳以上	1	-	1	-	-	-	3	1	2	6	1	5	6	2	4	15	2	13
不詳	-	-	-	-	-	-	6	4	2	-	-	-	-	-	-	10	7	3
(再掲)																		
15歳未満	8,144	4,188	3,956	7,989	4,108	3,881	7,690	3,943	3,747	7,593	3,904	3,689	7,266	3,763	3,503	6,329	3,319	3,010
15～64歳	26,671	12,728	13,943	25,793	12,445	13,348	25,816	12,489	13,327	27,138	13,194	13,944	27,734	13,583	14,151	26,932	13,202	13,730
65歳以上	6,870	2,812	4,058	7,362	2,935	4,427	8,290	3,264	5,026	10,021	4,019	6,002	11,325	4,622	6,703	11,974	4,818	7,156
65～74歳	4,175	1,728	2,447	4,207	1,716	2,491	4,657	1,984	2,673	5,854	2,615	3,239	6,325	2,909	3,416	5,714	2,559	3,155
75歳以上	2,695	1,084	1,611	3,155	1,219	1,936	3,633	1,280	2,353	4,167	1,404	2,763	5,000	1,713	3,287	6,260	2,259	4,001
年齢別割合 (%)																		
15歳未満	19.5	21.2	18.0	19.4	21.1	17.9	18.4	20.0	17.0	17.0	18.5	15.6	15.7	17.1	14.4	14.0	15.5	12.6
15～64歳	64.0	64.5	63.5	62.7	63.9	61.6	61.8	63.4	60.3	60.6	62.5	59.0	59.9	61.8	58.1	59.5	61.8	57.5
65歳以上	16.5	14.3	18.5	17.9	15.1	20.4	19.8	16.6	22.7	22.4	19.0	25.4	24.4	21.0	27.5	26.5	22.6	29.9
65～74歳	10.0	8.8	11.1	10.2	8.8	11.5	11.1	10.1	12.1	13.1	12.4	13.7	13.7	13.2	14.0	12.6	12.0	13.2
75歳以上	6.5	5.5	7.3	7.7	6.3	8.9	8.7	6.5	10.6	9.3	6.6	11.7	10.8	7.8	13.5	13.8	10.6	16.7
平均年齢	41.0	39.2	42.5	42.3	40.5	44.0	43.2	41.3	44.9	44.4	42.3	46.2	46.2	44.1	48.1
年齢中位数	42.9	41.2	45.4	44.5	42.9	46.2	46.0	44.1	47.8	48.3	46.3	50.2

6 年齢別（三区分）構造の推移

年次	総数	年少人口 (0～14歳)	生産年齢人口 (15～64歳)	高齢人口 (65歳以上)	年齢不詳
昭和45年	43,428	9,454 21.8%	28,398 65.4%	5,576 12.8%	
昭和50年	42,026	8,440 20.1%	27,389 65.2%	6,197 14.7%	
昭和55年	41,685	8,144 19.5%	26,671 64.0%	6,870 16.5%	
昭和60年	41,144	7,989 19.4%	25,793 62.7%	7,362 17.9%	
平成2年	41,802	7,690 18.4%	25,816 61.8%	8,290 19.8%	6 0.1%
平成7年	44,752	7,593 17.0%	27,138 60.6%	10,021 22.4%	
平成12年	46,325	7,266 15.7%	27,734 59.9%	11,325 24.4%	
平成17年	45,245	6,329 14.0%	26,932 59.5%	11,974 26.5%	10 0.0%

7 各指数等の推移

年次	年少人口指数	老年人口指数	従属人口指数	老年化指数	平均年齢	高齢化率
	(15歳未満 / 15～64歳)	(65歳以上 / 15～64歳)	(15歳未満 + 65歳以上 / 15～64歳)	(65歳以上 / 15歳未満)	(概数)	(65歳以上 / 全人口)
昭和45年	33.3	19.6	52.9	59.0		12.8
昭和50年	30.8	22.6	53.4	73.4		14.7
昭和55年	30.5	25.8	56.3	84.4		16.5
昭和60年	31.0	28.5	59.5	92.2	41.0	17.9
平成2年	29.8	32.1	61.9	107.8	42.3	19.8
平成7年	28.0	36.9	64.9	132.0	43.2	22.4
平成12年	26.2	40.8	67.0	155.9	44.4	24.4
平成17年	23.5	44.5	68.0	189.2	46.2	26.5

8 配偶関係（年齢（5歳階級）・男女別15歳以上人口）

（平成17年）

	総数	男					女				
		総数1)	未婚	有配偶	死別	離別	総数1)	未婚	有配偶	死別	離別
総数	38,508	17,881	4,617	12,023	731	475	20,627	3,766	12,009	4,071	746
15～19歳	2,479	1,206	1,205	1	-	-	1,273	1,266	5	-	2
20～24歳	2,057	1,022	956	63	-	3	1,035	920	107	-	8
25～29歳	2,176	1,085	758	317	-	10	1,091	609	448	-	34
30～34歳	2,472	1,224	498	694	2	30	1,248	351	820	2	75
35～39歳	2,311	1,110	323	738	3	40	1,201	148	961	9	82
40～44歳	2,631	1,255	238	947	8	56	1,376	107	1,167	21	80
45～49歳	2,833	1,384	187	1,127	9	56	1,449	66	1,274	20	87
50～54歳	3,251	1,662	184	1,383	21	72	1,589	66	1,373	64	86
55～59歳	3,525	1,767	145	1,497	31	91	1,758	53	1,480	126	96
60～64歳	2,825	1,358	55	1,214	42	45	1,467	56	1,188	173	46
65～69歳	2,736	1,208	25	1,088	57	37	1,528	36	1,114	334	39
70～74歳	2,962	1,344	23	1,181	119	18	1,618	28	993	559	31
75～79歳	2,783	1,203	9	1,020	156	12	1,580	26	701	809	40
80～84歳	1,829	652	7	489	151	4	1,177	18	293	841	21
85～89歳	1,012	281	1	207	73	-	731	12	71	633	14
90～94歳	468	87	2	45	39	1	381	4	14	356	5
95～99歳	143	31	1	11	19	-	112	-	-	111	-
100歳以上	15	2	-	1	1	-	13	-	-	13	-

（再掲）

65歳以上	11,948	4,808	68	4,042	615	72	7,140	124	3,186	3,656	150
65～74歳	5,698	3,600	43	2,954	558	35	5,612	88	2,072	3,322	111
75歳以上	6,250	7,064	88	5,815	1,054	89	11,134	184	4,265	6,419	230

1) 配偶関係「不詳」を含む

9 世帯の種類、世帯人員別世帯数及び世帯人員の推移

年次	総数 1)		一般世帯									
	世帯数	世帯人員	世帯数									
			総数	1人	2人	3人	4人	5人	6人	7人	8人	9人～
昭和55年	11,286	41,685	11,216	1,218	2,190	1,988	2,153	1,646	1,278	578	135	30
昭和60年	11,452	41,144	11,323	1,365	2,426	1,983	2,002	1,599	1,190	594	132	32
平成2年	11,825	41,802	11,809	1,591	2,708	2,048	1,992	1,449	1,182	654	152	33
平成7年	13,228	44,752	13,130	2,046	3,099	2,332	2,165	1,559	1,138	623	141	27
平成12年	14,585	46,325	14,498	2,567	3,719	2,643	2,431	1,574	971	467	105	21
平成17年	14,960	45,245	14,929	2,847	4,101	2,845	2,533	1,378	773	342	92	18

1) 世帯の「不詳」を含む

年次	一般世帯		施設等の世帯								世帯人員	1世帯当たり的人员
	世帯人員	1世帯当たり的人员	世帯数									
			総数	寮、寄宿舎の学生、生徒	病院等の入院者	社会施設の入所者	自衛隊営舎内寄宿舎	その他				
昭和55年	41,477	3.70	70	-	2	3	-	65	208	2.97		
昭和60年	40,819	3.60	129	-	3	5	-	121	325	2.52		
平成2年	41,553	3.52	13	-	7	6	-	-	243	18.69		
平成7年	44,260	3.37	98	-	5	10	-	83	492	5.02		
平成12年	45,657	3.15	87	-	6	10	-	71	668	7.68		
平成17年	44,541	2.98	22	-	5	14	-	3	694	31.55		

10 世帯の家族類型(一般世帯)・世帯主との続柄の推移

年次	親 族 世 帯																	非親族世帯	単独世帯
	総数	核家族世帯					その他の親族世帯												
		総数	夫婦のみ	夫婦と子供	男親と子供	女親と子供	総数	夫婦と両親	夫婦とひとり親	夫婦、子供と両親	夫婦、子供とひとり親	夫婦と他の親族(親、子供を含まない)	夫婦、子供と他の親族(親を含まない)	夫婦、親と他の親族(子供を含まない)	夫婦、子供、親と他の親族	兄弟姉妹のみ	他に分類されない		
昭和55年	11,017	5,144	1,699	2,856	85	504	4,845	170	447	1,340	1,858	51	137	91	514	31	206	9	1,019
昭和60年	11,323	5,238	1,904	2,717	90	527	4,707	187	512	1,327	1,670	51	158	81	480	28	213	13	1,365
平成2年	11,809	5,648	2,127	2,854	98	569	4,565	162	523	1,367	1,573	44	138	70	444	43	201	5	1,591
平成7年	11,075	6,646	2,406	3,410	127	703	4,429	167	520	1,321	1,485	46	140	83	401	44	222	9	2,046
平成12年	11,914	7,869	2,924	3,955	157	833	4,045	184	537	1,112	1,346	46	161	68	304	50	237	17	2,567
平成17年	12,048	8,400	3,124	4,059	196	1,021	3,648	166	563	843	1,214	45	196	48	273	63	237	34	2,847

1 1 住居の種類の変遷

年次	一般世帯							施設等の世帯	総数 1)
	住宅に住む一般世帯						住宅以外に住む一般世帯	施設	
	小計	主世帯				間借り			
持ち家		公営・公団・公社の借家	民営の借家	給与住宅					
平成2年	11,596	10,074	634	647	206	35	213	13	11,825
平成7年	12,835	10,944	625	958	238	70	295	98	13,228
平成12年	14,110	11,905	664	1,158	265	118	388	87	14,585
平成17年	14,721	12,261	674	1,312	349	125	208	22	14,960

1) 世帯の「不詳」を含む

1 2 住居の種類(65歳以上の親族がいる世帯)

年次	一般世帯							総数 1)	世帯人員
	住宅に住む一般世帯						住宅以外に住む一般世帯		
	小計	主世帯				間借り			
持ち家		公営・公団・公社の借家	民営の借家	給与住宅					
平成2年	6,009	5,754	110	123	18	4	36	6,045	23,012
平成7年	6,918	6,586	131	162	30	9	14	6,932	25,259
平成12年	7,557	7,170	167	167	35	18	26	7,583	25,374
平成17年	7,863	7,436	211	180	22	14	13	7,876	24,297

1) 世帯の「不詳」を含む

1 3 住宅の建て方(6区分)(65歳以上の親族がいる世帯)

年次	総数	一戸建	長屋建	共同住宅			その他
				小計	1・2階建	3～5階建	
平成2年	6,005	5,845	110	44	24	20	6
平成7年	6,909	6,731	88	84	40	44	6
平成12年	7,539	7,295	90	139	63	76	15
平成17年	7,849	7,544	69	228	105	123	8

1 4 高齢者の年齢別単身世帯数

年次	65歳以上の単身世帯							65歳以上の単身世帯と18歳未満の者のみから成る世帯						
	総数	65～69歳	70～74歳	75～79歳	80～84歳	85歳以上	60歳以上	総数	65～69歳	70～74歳	75～79歳	80～84歳	85歳以上	60歳以上
平成2年	763	214	206	190	108	45	936	8	5	1	2	-	-	10
平成7年	944	218	290	216	147	73	1,117	3	1	1	-	1	-	4
平成12年	1,204	242	298	327	204	133	1,401	1	-	1	-	-	-	3
平成17年	1,419	243	303	380	293	200	1,631	2	-	2	-	-	-	4

1 5 夫の年齢、妻の年齢別高齢夫婦世帯数

年次	夫が65歳以上						夫が60歳未満	妻が65歳以上						妻が60歳未満
	総数	夫が65～69歳	70～74歳	75～79歳	80～84歳	85歳以上		総数	妻が65～69歳	70～74歳	75～79歳	80～84歳	85歳以上	
平成2年	994	392	301	172	105	24	10	689	380	194	97	16	2	44
平成7年	1,250	485	357	240	108	60	5	949	479	300	118	48	4	67
平成12年	1,632	533	552	318	172	57	4	1,243	511	445	223	52	12	59
平成17年	1,820	434	587	484	221	94	8	1,478	550	471	321	111	25	60

1 6 産業別就業者数人口の推移

年次	第1次産業	第2次産業	第3次産業	総数	分類不能
昭和45年	11,461 45.6%	5,333 21.2%	8,335 33.2%	25,136	7 0.0%
昭和50年	8,103 35.1%	5,847 25.3%	9,098 39.4%	23,108	60 0.3%
昭和55年	6,014 26.5%	6,865 30.3%	9,768 43.1%	22,675	28 0.1%
昭和60年	4,900 22.4%	7,221 33.1%	9,689 44.4%	21,833	23 0.1%
平成2年	4,193 18.8%	7,608 34.1%	10,443 46.8%	22,334	90 0.4%
平成7年	4,038 17.0%	7,743 32.6%	11,876 50.1%	23,717	60 0.3%
平成12年	3,450 14.5%	7,524 31.7%	12,535 52.7%	23,769	260 1.1%
平成17年	3,531 14.9%	7,028 29.7%	12,923 54.6%	23,652	170 0.7%

(注) 総数には「分類不能の産業」を含む。産業別構成比は「分類不能の産業」があるため合計しても100.0%にならない場合がある。

17 産業（大分類）就業人口の推移

年次	総数	第1次産業				第2次産業				第3次産業											分類不能		
		農業	林業	漁業	小計	鉱業	建設業	製造業	小計	電気・ガス・熱供給・水道業	運輸・通信業		卸売・小売業、飲食店業	金融・保険業	不動産業					サービス業		公務	小計
昭和45年	25,136	11,385	75	1	11,461	134	1,034	4,165	5,333	72	1,442		2,767	265	22					3,074	693	8,335	7
		45.3%	0.3%	0.0%	45.6%	0.5%	4.1%	16.6%	21.2%	0.3%	5.7%		11.0%	1.1%	0.2%					12.2%	2.8%	33.2%	0.0%
昭和50年	23,108	8,052	47	4	8,103	55	1,566	4,226	5,847	97	1,339		2,958	304	23					3,533	844	9,098	60
		34.8%	0.2%	0.0%	35.1%	0.2%	6.8%	18.3%	25.3%	0.4%	5.8%		12.8%	1.3%	0.3%					15.3%	3.7%	39.4%	0.3%
昭和55年	22,675	5,977	36	1	6,014	35	1,846	4,984	6,865	143	1,325		3,333	323	51					3,797	796	9,768	28
		26.4%	0.2%	0.0%	26.5%	0.2%	8.1%	22.0%	30.3%	0.6%	5.8%		14.7%	1.4%	0.2%					16.7%	3.5%	43.1%	0.1%
昭和60年	21,833	4,851	48	1	4,900	46	1,843	5,332	7,221	127	1,172		3,153	295	40					4,101	801	9,689	23
		22.2%	0.2%	0.0%	22.4%	0.2%	8.4%	24.4%	33.1%	0.6%	5.4%		14.4%	1.4%	0.2%					18.8%	3.7%	44.4%	0.1%
平成2年	22,334	4,156	36	1	4,193	32	1,659	5,917	7,608	152	1,141		3,252	308	71					4,654	865	10,443	90
		18.6%	0.2%	0.0%	18.8%	0.1%	7.4%	26.5%	34.1%	0.7%	5.1%		14.6%	1.4%	0.3%					20.8%	3.9%	46.8%	0.4%
平成7年	23,717	4,016	22	-	4,038	15	1,933	5,795	7,743	176	1,106		3,766	331	72					5,430	995	11,876	60
		16.9%	0.1%	-	17.0%	0.1%	8.2%	24.4%	32.6%	0.7%	4.7%		15.9%	1.4%	0.3%					22.9%	4.2%	50.1%	0.3%
平成12年	23,769	3,428	20	2	3,450	5	1,975	5,544	7,524	183	1,162		4,218	305	76					5,618	973	12,535	260
		14.4%	0.1%	0.0%	14.5%	0.0%	8.3%	23.3%	31.7%	0.8%	4.9%		17.7%	1.3%	0.3%					23.6%	4.1%	52.7%	1.1%

年次	総数	第1次産業				第2次産業				第3次産業											分類不能		
		農業	林業	漁業	小計	鉱業	建設業	製造業	小計	電気・ガス・熱供給・水道業	情報通信業	運輸業	卸売・小売業	金融・保険業	不動産業	飲食店・宿泊業	医療・福祉	教育・学習支援業	複合サービス事業	サービス業		公務	小計
平成17年	23,652	3,509	21	1	3,531	4	1,716	5,308	7,028	146	216	838	3,362	252	107	1,033	1,995	1,087	532	2,477	878	12,923	170
		14.8%	0.1%	0.0%	14.9%	0.0%	7.3%	22.4%	29.7%	0.6%	0.9%	3.5%	14.2%	1.1%	0.5%	4.4%	8.4%	4.6%	2.2%	10.5%	3.7%	54.6%	0.7%
男	13,263	1,917	19	1	1,937	3	1,437	3,165	4,605	138	172	704	1,584	140	64	375	455	497	344	1,445	709	6,627	94
女	10,389	1,592	2	-	1,594	1	279	2,143	2,423	8	44	134	1,778	112	43	658	1,540	590	188	1,032	169	6,296	76

(注)平成17年は新産業分類

18 産業（大分類）・従業上の地位別15歳以上就業者数

(平成17年)

産 業（大分類）	総 数 1)	雇 用 者	役 員	雇い人のある 業 主	雇い人のない 業 主 2)	家 族 従 業 者
総 数	23,652	16,686	816	713	3,048	2,284
第1次産業総数	3,531	211	11	91	1,835	1,382
農 業	3,509	202	11	85	1,830	1,380
林 業	21	9	-	5	5	2
漁 業	1	-	-	1	-	-
第2次産業総数	7,028	5,672	343	231	391	297
鉱 業	4	2	-	1	-	1
建 設 業	1,716	995	175	156	261	129
製 造 業	5,308	4,675	168	74	130	167
第3次産業総数	12,923	10,657	460	389	809	598
電気・ガス・熱供給・ 水道業	146	146	-	-	-	-
情報通信業	216	190	7	1	15	3
運 輸 業	838	747	36	10	33	11
卸売・小売業	3,362	2,392	190	162	300	318
金 融・保 険 業	252	230	6	3	10	3
不動産業	107	36	18	7	31	15
飲食店・宿泊業	1,033	741	38	74	87	92
医療・福祉	1,995	1,873	15	34	46	26
教育・学習支援業	1,087	994	12	15	60	6
複合サービス事業	532	527	4	1	-	-
サービス業	2,477	1,903	134	82	227	124
公 務	878	878	-	-	-	-
分類不能の産業 3)	170	146	2	2	13	7

(注) 1) 総数には従業上の地位「不詳」を含む

2) 雇い人のない業主には家庭内職者を含む

3) 分類不能の産業には「不詳」を含む

19 労働力状態（男女別15歳以上人口）の推移

年次	性別	総数 1)	労働力人口							非労働力人口
			総数	就業者					完全失業者	
				総数	主に仕事	家事的ほか仕事	通学のかたわら仕事	休業者		
昭和60年	総数	33,155	22,210	21,833	17,139	4,479	33	182	377	10,932
	男	15,380	12,612	12,310	11,937	235	16	122	302	2,764
	女	17,775	9,598	9,523	5,202	4,244	17	60	75	8,168
平成2年	総数	34,106	22,687	22,334	18,058	3,999	58	219	353	11,338
	男	15,753	12,785	12,523	12,061	285	28	149	262	2,940
	女	18,353	9,902	9,811	5,997	3,714	30	70	91	8,398
平成7年	総数	37,159	24,325	23,717	19,158	4,251	87	221	608	12,789
	男	17,213	13,933	13,527	13,001	340	48	138	406	3,259
	女	19,946	10,392	10,190	6,157	3,911	39	83	202	9,530
平成12年	総数	39,059	24,464	23,769	19,229	4,145	123	272	695	14,501
	男	18,205	14,062	13,603	12,913	454	63	173	459	4,087
	女	20,854	10,402	10,166	6,316	3,691	60	99	236	10,414
平成17年	総数	38,906	24,588	23,652	18,840	4,216	224	372	936	14,239
	男	18,020	13,923	13,263	12,509	451	92	211	660	4,059
	女	20,886	10,665	10,389	6,331	3,765	132	161	276	10,180

(注) 1) 総数には労働力状態「不詳」を含む

20 労働率、完全失業率の推移

年次	性別	15歳以上人口	労働率	完全失業率
昭和60年	総数	33,155	67.0	1.7
	男	15,380	82.0	2.4
	女	17,775	54.0	0.8
平成2年	総数	34,106	66.5	1.6
	男	15,753	81.2	2.0
	女	18,353	54.0	0.9
平成7年	総数	37,159	65.5	2.5
	男	17,213	80.9	2.9
	女	19,946	52.1	1.9
平成12年	総数	39,059	62.6	2.8
	男	18,205	77.2	3.3
	女	20,854	49.9	2.3
平成17年	総数	38,906	60.8	3.8
	男	18,020	73.6	4.7
	女	20,886	49.7	2.6

労働率: 15歳以上人口に占める労働力人口
(就業者数 + 完全失業者) の割合
完全失業率: 労働力人口 (就業者数 + 完全失業者) に占める完全失業者の割合

2 1 国籍別外国人数

年次	総数 1)	韓国・朝鮮	中国	東南アジア、南アジア				イギリス	アメリカ	ブラジル	ペルー	その他
				総数	フィリピン	タイ	ベトナム					
平成2年	202	162	2	14	8	-	6	-	5	-	-	19
平成7年	255	156	7	40	10	11	19	-	8	36	-	8
平成12年	286	129	21	46	32	3	11	3	9	62	-	5
平成17年	418	96	108	61	28	10	23	-	3	7	113	7

1) 無国籍及び国名「不詳」を含む

2 2 週間就業時間別就業者数

(平成17年)

産 業 (大分類)	総 数	休 業 者	1 ~ 14 時間	15 ~ 34 時間	35時間 以上	平均週間 就業時間 (時間)	延べ週間 就業時間 (時間)
総 数	23,652	372	1,493	5,075	16,695	40.1	932,870
農 業	3,509	56	442	1,316	1,694	33.1	114,240
林 業	21	-	1	11	9	33.6	706
漁 業	1	-	-	1	-	18.0	18
鉱 業	4	-	-	1	3	37.5	150
建 設 業	1,716	36	64	202	1,413	44.0	73,887
製 造 業	5,308	64	107	762	4,373	42.9	224,676
電気・ガス・熱供給・水道業	146	2	2	15	127	41.8	6,016
情報通信業	216	1	6	14	195	44.8	9,634
運 輸 業	838	15	27	103	693	47.6	39,212
卸売・小売業	3,362	43	256	862	2,201	40.2	133,533
金融・保険業	252	3	7	31	211	43.5	10,825
不動産業	107	2	22	31	52	31.3	3,288
飲食店, 宿泊業	1,033	14	104	306	608	39.7	40,463
医療, 福祉	1,995	28	139	523	1,305	36.5	71,794
教育, 学習支援業	1,087	36	107	176	768	39.5	41,473
複合サービス事業	532	4	18	68	442	43.1	22,751
サービス業(他に分類されないもの)	2,477	29	168	528	1,751	39.8	97,298
公務(他に分類されないもの)	878	18	14	88	758	43.7	37,602
分類不能の産業	170	21	9	37	92	38.4	5,304

1) 就業時間「不詳」を含む。

2) 従業上の地位「不詳」を含む。

2 3 世帯の家族類型、子供の有無・数・年齢別夫婦のいる一般世帯数、一般世帯人員及び親族人員

(平成17年)

	夫 婦 の いる 一 般 世 帯														
	総 数			核 家 族 世 帯			そ の 他 の 親 族 世 帯 (同 居 の 親 あり)			そ の 他 の 親 族 世 帯 (同 居 の 親 な し)			(再 掲) 3 世 代 世 帯		
	世帯数	世帯人員	親族人員	世帯数	世帯人員	親族人員	世帯数	世帯人員	親族人員	世帯数	世帯人員	親族人員	世帯数	世帯人員	親族人員
計	10,531	37,796	37,783	7,183	21,340	21,334	3,107	15,385	15,380	241	1,071	1,069	2,523	13,724	13,718
子供なし	3,946	8,984	8,980	3,124	6,251	6,248	777	2,581	2,581	45	152	151	22	114	114
子供あり	6,585	28,812	28,803	4,059	15,089	15,086	2,330	12,804	12,799	196	919	918	2,501	13,610	13,604
最年少の子供が															
0歳	306	1,397	1,397	210	798	798	94	589	589	2	10	10	94	589	589
1～2歳	554	2,452	2,452	402	1,525	1,525	149	912	912	3	15	15	151	921	921
3～5歳	602	2,819	2,818	402	1,596	1,596	199	1,218	1,217	1	5	5	200	1,223	1,222
6～8歳	547	2,685	2,685	335	1,397	1,397	208	1,265	1,265	4	23	23	211	1,282	1,282
9～11歳	588	2,886	2,886	355	1,475	1,475	233	1,411	1,411	-	-	-	233	1,411	1,411
12～14歳	644	3,144	3,143	343	1,420	1,420	300	1,719	1,718	1	5	5	300	1,719	1,718
15～17歳	626	2,910	2,909	309	1,202	1,202	316	1,704	1,703	1	4	4	316	1,704	1,703
18歳以上	2,718	10,519	10,513	1,703	5,676	5,673	831	3,986	3,984	184	857	856	996	4,761	4,758
子供が1人	2,831	9,932	9,928	1,859	5,580	5,577	815	3,649	3,649	157	703	702	956	4,286	4,285
0歳	126	467	467	89	267	267	37	200	200	-	-	-	37	200	200
1～2歳	208	701	701	167	501	501	40	196	196	1	4	4	41	200	200
3～5歳	150	526	526	113	339	339	37	187	187	-	-	-	37	187	187
6～8歳	90	327	327	57	171	171	33	156	156	-	-	-	33	156	156
9～11歳	91	316	316	70	210	210	21	106	106	-	-	-	21	106	106
12～14歳	94	347	347	48	144	144	46	203	203	-	-	-	46	203	203
15～17歳	193	718	718	95	285	285	97	429	429	1	4	4	97	429	429
18歳以上	1,879	6,530	6,526	1,220	3,663	3,660	504	2,172	2,172	155	695	694	644	2,805	2,804
子供が2人	2,590	11,985	11,982	1,587	6,348	6,348	974	5,489	5,486	29	148	148	996	5,602	5,599
0歳	119	556	556	85	340	340	32	206	206	2	10	10	32	206	206
1～2歳	238	1,107	1,107	167	668	668	70	434	434	1	5	5	71	439	439
3～5歳	305	1,410	1,409	204	816	816	100	589	588	1	5	5	101	594	593
6～8歳	276	1,267	1,267	185	740	740	89	517	517	2	10	10	91	527	527
9～11歳	294	1,375	1,375	176	704	704	118	671	671	-	-	-	118	671	671
12～14歳	362	1,687	1,687	206	824	824	155	858	858	1	5	5	155	858	858
15～17歳	306	1,445	1,444	158	632	632	148	813	812	-	-	-	148	813	812
18歳以上	690	3,138	3,137	406	1,624	1,624	262	1,401	1,400	22	113	113	280	1,494	1,493
子供が3人	1,028	5,963	5,961	535	2,675	2,675	486	3,243	3,241	7	45	45	491	3,276	3,274
0歳	48	285	285	28	140	140	20	145	145	-	-	-	20	145	145
1～2歳	89	512	512	55	275	275	33	231	231	1	6	6	33	231	231
3～5歳	124	713	713	75	375	375	49	338	338	-	-	-	49	338	338
6～8歳	155	918	918	76	380	380	78	532	532	1	6	6	78	532	532
9～11歳	178	1,032	1,032	93	465	465	85	567	567	-	-	-	85	567	567
12～14歳	174	1,011	1,010	84	420	420	90	591	590	-	-	-	90	591	590
15～17歳	117	681	681	51	255	255	66	426	426	-	-	-	66	426	426
18歳以上	143	811	810	73	365	365	65	413	412	5	33	33	70	446	445
子供が4人以上	136	932	932	78	486	486	55	423	423	3	23	23	58	446	446
0歳	13	89	89	8	51	51	5	38	38	-	-	-	5	38	38
1～2歳	19	132	132	13	81	81	6	51	51	-	-	-	6	51	51
3～5歳	23	170	170	10	66	66	13	104	104	-	-	-	13	104	104
6～8歳	26	173	173	17	106	106	8	60	60	1	7	7	9	67	67
9～11歳	25	163	163	16	96	96	9	67	67	-	-	-	9	67	67
12～14歳	14	99	99	5	32	32	9	67	67	-	-	-	9	67	67
15～17歳	10	66	66	5	30	30	5	36	36	-	-	-	5	36	36
18歳以上	6	40	40	4	24	24	-	-	-	2	16	16	2	16	16

2 4 常住地又は従業地・通学地による年齢、男女別人口及び15歳以上就業者数

(平成17年)

	常住地による人口						常住地による就業者数						従業地・通学地による人口			従業地による就業者数			
	総数 (夜間人口)	従業も通学もしていない	自宅で従業	自宅外の 篠山市で 従業・通学	県内他市区 町村で 従業・通学	他県で 従業・通学	総数	うち 自宅で従業	うち 自宅外の 篠山市 で	うち 県内他 市区 町村 で	うち 他県 で 従業	総数 (昼間人口)	うち 県内 他 市区 に	うち 市 町 村 に	うち 他 県 に 住	総数	うち 県 内 他 市 区 に	うち 市 町 村 に	うち 他 県 に 住
総数	45,235	15,190	5,284	17,542	5,055	2,085	23,652	5,284	12,149	4,550	1,669	42,781	4,117	569	21,580	3,580	567		
15歳未満	6,329	2,487	-	3,816	21	5	-	-	-	-	-	6,308	3	2	-	-	-	-	-
15～19歳	2,509	89	6	1,764	419	220	305	6	220	66	13	2,448	571	7	276	43	7	304	
20～24歳	2,132	290	36	943	553	308	1,507	36	917	431	123	1,612	309	32	1,289	304	32	32	
25～29歳	2,257	410	67	1,132	513	130	1,816	67	1,129	505	115	2,108	442	52	1,690	442	52	52	
30～34歳	2,521	570	120	1,177	487	166	1,948	120	1,177	486	165	2,405	476	61	1,834	476	61	61	
35～39歳	2,336	493	150	1,088	484	137	1,838	150	1,067	484	137	2,160	401	44	1,661	400	44	44	
40～44歳	2,648	423	178	1,281	505	258	2,221	178	1,280	505	258	2,375	425	65	1,948	425	65	65	
45～49歳	2,863	365	234	1,458	564	239	2,493	234	1,458	564	237	2,611	486	65	2,243	486	65	65	
50～54歳	3,283	489	316	1,625	606	244	2,791	316	1,625	606	244	2,870	370	67	2,378	370	67	67	
55～59歳	3,545	743	435	1,576	550	237	2,797	435	1,576	550	236	3,217	374	85	2,470	374	85	85	
60～64歳	2,838	1,040	641	830	227	95	1,793	641	830	227	95	2,735	166	53	1,690	166	53	53	
65～69歳	2,745	1,338	841	446	84	32	1,403	841	446	84	32	2,712	58	25	1,370	58	25	25	
70～74歳	2,969	1,660	999	259	32	8	1,298	999	259	32	8	2,959	22	8	1,288	22	8	8	
75～79歳	2,786	1,828	805	127	8	6	945	805	126	8	6	2,785	11	2	944	11	2	2	
80～84歳	1,835	1,443	351	34	2	-	386	351	33	2	-	1,836	2	1	387	2	1	1	
85歳以上	1,639	1,522	105	6	-	-	111	105	6	-	-	1,640	1	-	112	1	-	-	
男	21,339	4,773	2,861	8,646	3,436	1,585	13,263	2,861	5,808	3,233	1,361	19,556	2,782	456	11,616	2,491	456		
15歳未満	3,319	1,284	-	2,017	16	2	-	-	-	-	-	3,303	2	-	-	-	-	-	-
15～19歳	1,218	43	1	900	165	104	135	1	97	32	5	1,269	316	4	130	28	4	4	
20～24歳	1,043	118	25	465	271	163	749	25	451	222	51	798	164	25	665	164	25	25	
25～29歳	1,103	92	38	596	305	70	992	38	594	300	60	1,056	290	38	860	290	38	38	
30～34歳	1,237	78	73	654	325	107	1,159	73	654	325	107	1,200	345	50	1,122	345	50	50	
35～39歳	1,122	72	87	487	363	110	1,046	87	486	363	110	950	269	32	873	268	32	32	
40～44歳	1,258	72	94	482	375	233	1,184	94	482	375	233	993	292	51	919	292	51	51	
45～49歳	1,398	60	117	562	431	226	1,336	117	562	431	226	1,122	321	60	1,060	321	60	60	
50～54歳	1,677	86	179	710	470	230	1,589	179	710	470	230	1,278	252	49	1,190	252	49	49	
55～59歳	1,784	147	213	767	440	215	1,634	213	767	440	214	1,498	297	72	1,349	297	72	72	
60～64歳	1,362	334	313	452	175	85	1,025	313	452	175	85	1,298	148	48	961	148	48	48	
65～69歳	1,213	419	426	273	65	29	793	426	273	65	29	1,190	51	20	770	51	20	20	
70～74歳	1,346	576	554	178	27	6	765	554	178	27	6	1,340	21	6	759	21	6	6	
75～79歳	1,204	632	473	80	6	5	564	473	80	6	5	1,205	11	1	565	11	1	1	
80～84歳	654	419	210	21	2	-	232	210	20	2	-	654	2	-	232	2	-	-	
85歳以上	401	341	58	2	-	-	60	58	2	-	-	402	1	-	61	1	-	-	
女	23,896	10,417	2,423	8,896	1,619	500	10,389	2,423	6,341	1,317	308	23,225	1,335	113	9,964	1,089	111		
15歳未満	3,010	1,203	-	1,799	5	3	-	-	-	-	-	3,005	1	2	-	-	-	-	-
15～19歳	1,291	46	5	864	254	116	170	5	123	34	8	1,179	255	3	146	15	3	3	
20～24歳	1,089	172	11	478	282	145	758	11	466	209	72	814	145	7	624	140	7	7	
25～29歳	1,154	318	29	536	208	60	824	29	535	205	55	1,052	152	14	730	152	14	14	
30～34歳	1,284	492	47	523	162	59	789	47	523	161	58	1,205	131	11	712	131	11	11	
35～39歳	1,214	421	63	581	121	27	792	63	581	121	27	1,210	132	12	788	132	12	12	
40～44歳	1,390	351	84	799	130	25	1,037	84	798	130	25	1,382	133	14	1,029	133	14	14	
45～49歳	1,465	305	117	896	133	13	1,157	117	896	133	11	1,489	165	5	1,183	165	5	5	
50～54歳	1,606	403	137	915	136	14	1,202	137	915	136	14	1,592	118	18	1,188	118	18	18	
55～59歳	1,761	596	222	809	110	22	1,163	222	809	110	22	1,719	77	13	1,121	77	13	13	
60～64歳	1,476	706	328	378	52	10	768	328	378	52	10	1,437	18	5	729	18	5	5	
65～69歳	1,532	919	415	173	19	3	610	415	173	19	3	1,522	7	5	600	7	5	5	
70～74歳	1,623	1,084	445	81	5	2	533	445	81	5	2	1,619	1	2	529	1	2	2	
75～79歳	1,582	1,196	332	47	2	1	381	332	46	2	1	1,580	1	1	379	1	1	1	
80～84歳	1,181	1,024	141	13	-	-	154	141	13	-	-	1,182	-	1	155	-	1	1	
85歳以上	1,238	1,181	47	4	-	-	51	47	4	-	-	1,238	-	-	51	-	-	-	

2 5 常住地による従業・通学市区町村別就業者数及び通学者数(篠山市から流出)

(平成17年)

従業地・通学地	総 数			従業地・通学地	総 数		
	総 数	15歳以上 就業者	15歳以上 通学者		総 数	15歳以上 就業者	15歳以上 通学者
篠山市に常住する 就業者・通学者	26,124	23,652	2,472	京 都 府	414	297	117
篠山市で従業・通学	19,010	17,433	1,577	京 都 市	89	49	40
自 宅	5,284	5,284	-	北 区	14	3	11
自 宅 外	13,726	12,149	1,577	左 京 区	16	7	9
他市区町村で従業・通学	7,114	6,219	895	南 区	11	10	1
県 内	5,034	4,550	484	伏 見 区	13	5	8
神 戸 市	546	459	87	その他の区	35	24	11
東 灘 区	42	27	15	福 知 山 市	174	118	56
灘 区	46	27	19	綾 部 市	15	15	-
兵 庫 区	20	18	2	亀 岡 市	25	24	1
長 田 区	11	8	3	園 部 町	37	28	9
須 磨 区	14	5	9	丹 波 町	12	12	-
北 区	217	205	12	瑞 穂 町	12	12	-
中 央 区	155	142	13	三 和 町	16	16	-
西 区	35	22	13	その他の市町村	34	23	11
その他の区	6	5	1	大 阪 府	1,603	1,317	286
姫 路 市	20	17	3	大 阪 市	1,151	1,005	146
尼 崎 市	289	253	36	都 島 区	24	23	1
明 石 市	19	18	1	福 島 区	47	44	3
西 宮 市	249	180	69	此 花 区	27	27	-
芦 屋 市	14	12	2	西 区	76	72	4
伊 丹 市	179	170	9	港 区	15	15	-
加 古 川 市	11	11	-	天 王 寺 区	30	18	12
西 脇 市	82	82	-	浪 速 区	23	22	1
宝 塚 市	223	199	24	西 淀 川 区	49	48	1
三 木 市	30	28	2	東 淀 川 区	56	43	13
川 西 市	103	102	1	旭 区	13	6	7
小 野 市	29	29	-	城 東 区	21	19	2
三 田 市	1,962	1,735	227	阿 倍 野 区	11	8	3
加 西 市	24	23	1	淀 川 区	118	103	15
丹 波 市	960	946	14	北 区	380	326	54
朝 来 市	12	12	-	中 央 区	203	190	13
猪 名 川 町	50	50	-	その他の区	58	41	17
吉 川 町	43	43	-	堺 市	12	8	4
社 町	89	86	3	豊 中 市	84	73	11
東 条 町	36	36	-	池 田 市	40	38	2
中 町	10	10	-	吹 田 市	69	38	31
その他の市町村	54	49	5	高 槻 市	17	16	1
東 京 都	11	11	-	守 口 市	17	14	3
特 別 区 部	11	11	-	枚 方 市	16	4	12
その他の区	11	11	-	茨 木 市	21	9	12
				寝 屋 川 市	15	6	9
				大 東 市	12	8	4
				箕 面 市	21	14	7
				門 真 市	11	11	-
				摂 津 市	18	14	4
				東 大 阪 市	36	11	25
				能 勢 町	15	15	-
				その他の市町村	48	33	15
				その他の都道府県	52	44	8

注)従業・通学先の市区町村への就業者・通学者数の計が10人未満の場合「その他の都道府県，区又は市町村」にまとめて表章している。

2 6 従業地、通学地による常住市区町村別就業者数及び通学者数(篠山市へ流入)

(平成17年)

従業地・通学地	総 数			従業地・通学地	総 数		
	総 数	15歳以上 就 業 者	15歳以上 通 学 者		総 数	15歳以上 就 業 者	15歳以上 通 学 者
篠山市で従業・ 通学する者	23,691	21,580	2,111	県 外	567	567	-
篠山市に常住	19,010	17,433	1,577	京 都 府	303	303	-
自 宅	5,284	5,284	-	京 都 市	15	15	-
自 宅 外	13,726	12,149	1,577	その他の区	15	15	-
他市区町村に 常住	4,681	4,147	534	福 知 山 市	75	75	-
県 内	4,114	3,580	534	綾 部 市	12	12	-
神 戸 市	337	330	7	亀 岡 市	34	34	-
東 灘 区	18	17	1	園 部 町	43	43	-
須 磨 区	23	22	1	丹 波 町	22	22	-
北 区	243	239	4	瑞 穂 町	31	31	-
西 区	18	18	-	三 和 町	27	27	-
その他の区	35	34	1	その他の市町村	44	44	-
姫 路 市	11	11	-	大 阪 府	231	231	-
尼 崎 市	78	78	-	大 阪 市	70	70	-
明 石 市	19	19	-	西 淀 川 区	14	14	-
西 宮 市	108	108	-	淀 川 区	10	10	-
伊 丹 市	63	61	2	その他の区	46	46	-
加 古 川 市	20	19	1	豊 中 市	34	34	-
西 脇 市	84	83	1	池 田 市	19	19	-
宝 塚 市	126	124	2	吹 田 市	18	18	-
三 木 市	27	27	-	高 槻 市	10	10	-
川 西 市	83	83	-	箕 面 市	10	10	-
小 野 市	32	32	-	能 勢 町	22	22	-
三 田 市	1,199	1,043	156	その他の市町村	48	48	-
加 西 市	19	19	-	奈 良 県	12	12	-
丹 波 市	1,650	1,290	360	その他の市町村	12	12	-
朝 来 市	20	20	-	その他の都道府県	21	21	-
猪 名 川 町	39	36	3				
吉 川 町	28	28	-				
社 町	53	53	-				
滝 野 町	15	15	-				
東 条 町	21	21	-				
中 町	21	21	-				
その他の市町村	61	59	2				

注) 常住市区町村からの就業者・通学者の計が10人未満の場合「その他の都道府県，区又は市町村」にまとめて表章している。

農 林 業

1. 専兼業別農家数
2. 農業従業者数
3. 農業後継者とその就業状態別農家数
4. 経営耕地面積
5. 経営規模別農家数
6. 作物別収穫面積
7. 農作物作付面積及び収穫量
8. 農用機械
9. 家畜・家きん飼育数
10. 施設園芸
11. 農地法による農地異動状況
12. 農業共済の引受・支払状況
13. 素材生産量
14. 主要林野副産物
15. 林野面積

1 専兼業別農家数

(単位：戸)

年次	農家戸数	専業	兼業				構成比(%)		
			総数	第1種	第2種	自給的農家	専業	1兼	2兼
昭和55年	5,827	415	5,412	898	4,514	-	7.1	15.4	77.5
昭和60年	5,666	494	5,172	586	4,586	-	8.7	10.3	80.9
平成2年	5,321	567	4,754	292	4,462	-	10.7	5.5	83.9
平成7年	5,091	644	4,447	595	3,852	-	12.6	11.7	75.7
平成12年	4,820	613	3,380	314	3,066	827	12.7	6.5	63.6
平成17年	3,601	725	2,876	222	2,654	-	20.1	6.2	73.7

資料：総務部総務課「農林業センサス」 各年2月1日現在

注) 平成12年、17年の専業、兼業の数値は「販売農家」のみの内訳である。

2 農業従業者数

(単位：人)

年次	農家総人口			農業就業者(15歳以上)		
	計	男	女	計	男	女
昭和55年	25,214	12,047	13,167	7,133	2,235	4,898
昭和60年	24,116	11,470	12,646	6,521	2,031	4,490
平成2年	22,575	10,700	11,875	6,197	2,088	4,109
平成7年	21,060	10,008	11,052	6,063	2,253	3,810
平成12年	19,527	9,329	10,198	5,637	2,268	3,369
平成17年	14,178	6,821	7,357	5,207	2,242	2,965

資料：総務部総務課「農林業センサス」 各年2月1日現在

3 農業後継者とその就業状態別農家数

(単位：戸)

年次	合計	同居農業後継者がいる											同居農業後継者がいない
		計	男の同居農業後継者					女の同居農業後継者					
			自営農業だけに従事	自営農業と他の仕事に従事 自営農業が主	その他の仕事に従事 自営農業が主	仕事だけに従事	仕事に従事しない	自営農業だけに従事	自営農業と他の仕事に従事 自営農業が主	その他の仕事に従事 自営農業が主	仕事だけに従事	仕事に従事しない	
平成2年	4,504	2,048	111	5	1,225	254	283	15	1	46	53	55	2,456
平成7年	5,091	2,472	141	8	1,205	437	387	20	-	41	118	115	2,619
平成12年	3,993	2,169	148	5	1,297	263	233	19	1	69	75	59	1,824
平成17年	3,601	1,642	86	17	915	299	156	12	3	38	78	38	1,959

資料：総務部総務課「農林業センサス」(販売農家) 各年2月1日現在

農林業

4 経営耕地面積

(単位：a)

年次	経営耕地					水田率(%)
	総数	田	畑	樹園地		
昭和55年	457,873	430,066	12,783	15,024		93.9
昭和60年	441,022	414,280	11,718	15,024		93.9
平成2年	429,907	407,909	9,341	12,657		94.9
平成7年	413,035	390,662	10,026	12,347		94.6
平成12年	398,393	378,255	9,187	10,951		94.9
平成17年	352,599	338,281	5,867	8,451		95.9

資料：総務部総務課「農林業センサス」 各年2月1日現在

5 経営規模別農家数

(単位：戸)

年次	戸数	0.3ha未満	0.3~0.5ha	0.5~1.0ha	1.0~1.5ha	1.5~2.0ha	2.0~3.0ha	3ha以上
昭和55年	5,827	885	962	2,210	1,297	380	93	...
昭和60年	5,666	954	975	2,052	1,214	353	99	19
平成2年	5,321	828	882	1,976	1,166	335	104	30
平成7年	5,091	842	833	1,876	1,081	307	113	39
平成12年	4,820	828	799	1,743	1,009	286	107	48
平成17年	3,601	7	719	1,631	824	264	98	58

資料：総務部総務課「農林業センサス」農家数 = 自給的農家数 + 販売農家数

昭和55年は、3.0ha以上の数値不明 2.0~3.0haの数値は、2.0ha以上の数値

平成17年は、0.3ha以上経営農家のみの集計

各年2月1日現在

6 作物別収穫面積

(単位：a)

年次	計	稲	麦類	雑穀	いも類	豆類	工芸	野菜	花き花木	種苗木	その他
昭和55年	436,602	364,854	3,822	69	2,383	15,250	8,477	29,774	2,205	332	958
昭和60年	412,728	336,269	4,799	106	1,649	23,342	7,376	23,505	1,751	122	1,486
平成2年	388,384	283,855	5,009	196	1,352	47,417	6,148	28,134	1,624	241	3,205
平成7年	371,107	299,479	1,277	33	1,547	36,955	4,584	20,323	1,686	247	1,458
平成12年	303,440	228,116	205	479	1,181	49,973	3,543	17,851	886	235	971
平成17年	258,741	188,256	266	920	1,085	49,635	2,323	14,513	676	147	919

資料：総務部総務課「農林業センサス」 各年2月1日現在

7 農作物作付面積及び収穫量

(単位：ha、t)

年次	水 稻		麦 計		小 麦		大 麦		裸 麦		かん しよ		ばれい しよ		だ い ず		あ ず き	
	作付 面積	収穫量	作付 面積	収穫量	作付 面積	収穫量	作付 面積	収穫量	作付 面積	収穫量	作付 面積	収穫量	作付 面積	収穫量	作付 面積	収穫量	作付 面積	収穫量
平成13年	2,490	13,200	4	5	0	0	3	5	1	0	16	274	17	235	518	820	71	71
平成14年	2,480	12,800	4	7	1	2	2	2	0	0	19	323	17	236	520	842	72	71
平成15年	2,390	11,500	3	5	-	-	3	5	-	-	16	256	17	226	562	631	65	35
平成16年	2,340	11,900	2	2	-	-	2	2	-	-	16	254	17	236	502	392	63	...
平成17年	2,360	12,100	1	1	-	-	1	1	-	-	15	...	17	223	596	811	57	...
平成18年	2,260	11,200	3	3	-	-	2	3	-	-	17	235	606	879

年次	きゅうり		トマト		な す		すいか		キャ ベツ		はく さい		ほうれ んそう		ねぎ		たま ねぎ	
	作付 面積	収穫量	作付 面積	収穫量	作付 面積	収穫量	作付 面積	収穫量	作付 面積	収穫量	作付 面積	収穫量	作付 面積	収穫量	作付 面積	収穫量	作付 面積	収穫量
平成13年	12	245	25	336	10	278	14	163	7	192	11	269	8	116	7	126	7	265
平成14年	12	238	14	322	10	284	14	149	7	187	10	241	8	112	7	113	7	267
平成15年	12	231	14	321	10	196	14	40	7	193	10	245	8	115	7	114	7	260
平成16年	12	230	13	303	10	123	14	160	8	166	10	233	8	106	7	110	7	266
平成17年	10	203	11	265	9	223	13	147	8	206	10	243	8	112	7	115	7	252
平成18年	9	182	11	237	7	175	11	110	8	207	10	261	8	118	7	120	7	265

年次	レタス		だい こん		いちご	
	作付 面積	収穫量	作付 面積	収穫量	作付 面積	収穫量
平成13年	6	59	23	773	7	37
平成14年	6	56	23	761	7	39
平成15年	6	58	21	705	7	43
平成16年	6	59	21	667	7	42
平成17年	5	63	18	577	7	43
平成18年	5	67	16	545	7	41

資料：「兵庫県統計書」近畿農政局神戸統計・情報センター調

注) ラウンドの関係で合計又は各項目の合計は必ずしも一致しない
各年2月1日現在

8 農用機械

(単位：台)

年次	農 用 トラクター	動力噴霧器 動力散粉機	田 植 機	バインダー	コンバイン	乾 燥 機
昭和55年	5,744	2,841	3,369	3,366	1,744	3,896
昭和60年	5,958	2,958	3,576	2,823	2,296	3,762
平成2年	5,695	2,916	3,439	2,148	2,581	3,440
平成7年	5,190	3,241	3,030	1,360	2,591	3,105
平成12年	4,591	2,685	2,688	701	2,485	2,511
平成17年	3,270	2,578	2,483	-	2,312	-

資料：総務部総務課「農林業センサス」 各年2月1日現在

9 家畜・家きん飼育数

(単位：戸、頭、羽)

年次	乳用牛		肉用牛		豚		鶏（採卵）		ブロイラー	
	頭数	農家数	頭数	農家数	頭数	農家数	頭数	農家数	頭数	農家数
昭和55年	909	47	1,826	291	3,721	33	12,915	227	148,000	3
昭和60年	1,066	44	1,790	235	3,754	19	20,368	199	129,000	2
平成2年	934	30	1,828	147	3,842	5	35,600	55	139,100	3
平成7年	703	19	1,604	88	2,728	2	8,600	37	125,000	2
平成12年	308	9	1,087	57	-	-	8,200	9	x	2
平成17年	115	4	1,030	40	-	-	4,033	23	x	1

資料：総務部総務課「農林業センサス」 各年2月1日現在

10 施設園芸

(単位：戸、a、%)

年次	農家数	施設のある 農家数	ハウス		ガラス室		農家割合
			農家数	面積	農家数	面積	
昭和55年	5,827	22	18	95	7	58	0.4
昭和60年	5,666	74	65	235	12	112	1.3
平成2年	5,321	93	87	478	8	90	1.7
平成7年	5,091	97	92	650	5	123	1.9
平成12年	4,820	93	88	401	7	120	1.9
平成17年	3,601	100	100	599	2.8

資料：総務部総務課「農林業センサス」 各年2月1日現在

注) 平成17年はハウス・ガラス室の区分なし

11 農地法による農地異動状況

(単位：件)

年度	農地販売等 (第3条)	農地転用			小作地返還 (第20条)	非農地証明 (第2条)
		計	(第4条)	(第5条)		
平成14年	79	142	58	84	228	84
平成15年	81	134	36	98	197	92
平成16年	84	130	32	98	133	96
平成17年	73	86	34	52	125	79
平成18年	81	101	20	81	154	77
平成19年	73	80	27	53	168	74

資料：農業委員会

1 2 農業共済の引受・支払状況

(1) 農作物共済(水稲) (単位：戸、a、千円：共済掛金は賦課金を除く)					
年度	引受戸数	引受面積	共済金額	共済掛金	支払共済金
平成15年	3,710	224,567	1,532,230	5,623	4,523
平成16年	3,678	222,128	1,530,456	5,617	2,578
平成17年	3,694	221,679	1,567,950	5,755	2,314
平成18年	3,452	212,304	1,506,858	5,531	4,543
平成19年	3,431	210,789	1,407,409	5,165	2,280

(2) 農作物共済(麦) (単位：戸、a、千円：共済掛金は賦課金を除く)					
年度	引受戸数	引受面積	共済金額	共済掛金	支払共済金
平成15年	11	251	375	9	19
平成16年	10	253	308	8	3
平成17年	3	80	166	5	4
平成18年	0	0	0	0	0
平成19年	0	0	0	0	0

(3) 家畜共済 (単位：戸、頭、千円：共済掛金は賦課金を除く)						
年度	引受戸数	引受頭数	共済金額	共済掛金	死産共済金	病傷共済金
平成15年	63	1,766	397,470	10,621	10,011	7,279
平成16年	58	1,840	406,080	10,566	8,856	6,653
平成17年	59	1,907	421,216	11,199	10,311	7,909
平成18年	56	1,858	410,789	9,817	9,572	6,014
平成19年	52	1,668	373,779	9,557	6,244	4,693

(4) 果樹共済(くり) (単位：戸、a、千円：共済掛金は賦課金を除く)					
年度	引受戸数	引受面積	共済金額	共済掛金	支払共済金
平成15年	10	238	1,161	110	171
平成16年	10	246	878	83	206
平成17年	7	192	631	45	0
平成18年	7	200	881	63	15
平成19年	3	149	667	47	19

(5) 畑作物共済 (単位：戸、a、千円：共済掛金は賦課金を除く)					
年度	引受戸数	引受面積	共済金額	共済掛金	支払共済金
平成15年	417	8,982	171,124	4,579	4,498
平成16年	411	8,999	142,116	3,581	43,339
平成17年	489	11,682	182,915	4,608	4,112
平成18年	498	11,786	180,963	4,561	4,652
平成19年	588	14,079	228,762	7,618	5,562

(6) 園芸施設共済 (単位：戸、棟、a、千円：共済掛金は賦課金を除く)						
年度	引受戸数	引受棟数	引受面積	共済金額	共済掛金	支払共済金
平成15年	51	171	36,442	39,887	604	1,556
平成16年	55	163	34,349	38,662	565	6,610
平成17年	69	199	41,944	48,057	723	1,805
平成18年	62	205	40,737	49,125	936	624
平成19年	51	198	38,779	41,624	828	512

(7) 建物共済 (単位：件、棟、千円)					
年度	引受件数	引受棟数	共済金額	共済掛金	支払共済金
平成15年	5,100	9,505	121,279,790	89,870	1,871
平成16年	4,571	9,413	120,195,800	87,656	40,738
平成17年	4,455	8,773	118,385,140	86,792	36,134
平成18年	4,344	8,555	116,128,630	85,133	32,893
平成19年	4,320	8,537	115,477,820	85,085	4,472

(8) 農機具共済 (単位：件、台、千円)					
年度	引受件数	引受台数	共済金額	共済掛金	支払共済金
平成15年	474	861	1,121,380	4,662	882
平成16年	493	935	1,260,130	5,208	430
平成17年	536	985	1,355,540	5,063	1,141
平成18年	560	1,039	1,489,700	5,964	441
平成19年	536	999	1,438,710	5,890	1,924

資料：まちづくり部農林政策課

1 3 素材生産量

(単位：m³)

年次	総計		私有林		公有林		国有林	
	針葉樹	広葉樹	針葉樹	広葉樹	針葉樹	広葉樹	針葉樹	広葉樹
平成13年	3,396	2,502	3,396	2,502	-	-	-	-
平成14年	1,705	2,186	1,705	2,186	-	-	-	-
平成15年	2,763	1,487	2,540	1,487	-	-	223	-
平成16年	2,763	1,487	2,540	1,487	-	-	223	-
平成17年	4,778	780	2,280	780	-	-	2,498	-
平成18年	1,570	170	1,354	170	-	-	216	-

資料：兵庫県統計書

1 4 主要林野副産物

(単位：kg)

年次	きのこ類						樹木・樹皮類	
	しいたけ		その他のきのこ類				竹材	
	乾	生	なめこ	えのきだけ	まつたけ	その他	孟宗・真	その他
平成13年	-	269,941	-	-	607	178,827	-	-
平成14年	-	328,491	-	-	572	319,501	-	-
平成15年	-	328,997	-	-	590	309,082	-	-
平成16年	-	331,263	-	-	868	330,625	-	-
平成17年	-	314,524	2,700	-	245	338,700	-	-
平成18年	-	344,017	-	-	630	324,600	-	-

注) その他のきのこ類のその他は、ひらたけ、まいたけ、ぶなしめじ、その他の総数

資料：兵庫県統計書

1 5 林野面積

(単位：面積ha、蓄積千m³)

区分	総計		民有林							
			計		立木地				人工林	
	面積	蓄積			面積	蓄積	すぎ	ひのき	まつ	
			面積	蓄積			面積	蓄積	面積	蓄積
平成14年3月末	28,193	4,467	27,688	4,391	3,718	1,072	3,664	809	402	80
平成15年3月末	28,183	4,531	27,677	4,455	3,717	1,095	3,663	834	402	82
平成16年3月末	28,182	4,593	27,677	4,517	3,717	1,117	3,663	859	402	84
平成17年3月末	28,179	4,653	27,673	4,577	3,742	1,143	3,669	883	402	86
平成18年3月末	28,180	4,729	27,674	4,643	3,741	1,164	3,670	907	402	88
平成19年3月末	28,181	4,785	27,675	4,699	3,741	1,184	3,670	930	402	90

区分	民有林(つづき)										国有林	
	立木地(つづき)				天然木	竹林	無立木地		更新困難地			
	人工林						伐採跡地	未立木地				
	面積	蓄積	面積	蓄積	面積	蓄積	面積	面積	面積	面積		
平成14年3月末	2	-	81	6	19,426	2,425	99	14	269	14	506	76
平成15年3月末	2	-	81	6	19,417	2,439	99	14	269	14	506	76
平成16年3月末	2	-	81	6	19,416	2,451	99	14	269	14	506	76
平成17年3月末	2	-	81	6	19,385	2,459	99	10	270	14	506	76
平成18年3月末	2	-	81	6	19,386	2,478	99	10	270	14	506	85
平成19年3月末	2	-	81	6	19,387	2,489	99	9	270	14	506	85

資料：兵庫県統計書

注) 四捨五入のため、内訳数字の計と合計数字が一致しないことがある。

商業・工業・観光

1. 産業別事業所数と従業者数
2. 商業の推移
3. 商業の概況(卸売業)
4. 商業の概況(小売業)
5. 工業の推移
6. 産業中分類別事業所数、従業者数、
製造品出荷額の推移
7. 観光客数

1 産業別事業所数と従業者数

新産業分類	平成8年		平成11年(簡易調査)		平成13年		平成16年(簡易調査)		平成18年	
	事業所数	従業者数	事業所数	従業者数	事業所数	従業者数	事業所数	従業者数	事業所数	従業者数
総数	2,438	16,063	2,503	16,263	2,498	16,865	2,267	16,534	2,193	16,530
第1次産業	10	156	13	178	11	179	9	192	9	271
農業	9	146	11	165	9	162	8	179	8	270
林業	1	10	2	13	2	17	1	13	1	1
漁業	-	-	-	-	-	-	-	-	-	-
第2次産業	783	6,847	818	7,116	796	7,092	698	6,499	650	6,265
鉱業	4	10	3	4	3	8	2	4	2	3
建設業	375	1,693	417	1,796	417	1,885	386	1,626	360	1,370
製造業	404	5,144	398	5,316	376	5,199	310	4,869	288	4,892
第3次産業	1,645	9,060	1,672	8,969	1,691	9,594	1,560	9,843	1,534	9,994
電気・ガス・熱供給・道業	2	50	3	50	2	35	1	13	2	26
情報通信業	5	56	5	33	10	69	8	46	9	63
運輸業	30	421	35	438	35	386	29	556	34	656
卸売・小売業	797	3,814	773	3,548	745	3,744	665	3,757	629	3,586
金融・保険業	18	246	19	236	25	269	23	225	24	221
不動産業	46	312	49	148	61	167	65	131	71	146
飲食店, 宿泊業	235	1,104	236	1,151	250	1,337	207	1,275	208	1,253
医療, 福祉	64	780	71	1,143	78	1,425	85	1,655	84	1,574
教育, 学習支援業	49	188	65	183	74	269	73	275	64	257
複合サービス事業	29	394	27	263	28	240	26	214	34	399
サービス業	370	1,695	389	1,776	383	1,653	378	1,696	375	1,813

資料「事業所・企業統計調査」

注) 平成8年・平成13年・平成18年は10月1日、平成11年は7月1日、平成16年は6月1日現在の数

事業所・企業統計調査は5年ごとに実施し、その中間年に民営事業所のみを対象とした簡易調査を実施している。

年次ごとの整合性を図るため、上記の数は民営事業所のみ数としている。

2 商業の推移

(単位：金額万円、面積㎡)

年次	合計				卸売業				小売業					
	店数	従業者数	年間販売額	商品手持額	店数	従業者数	年間販売額	商品手持額	店数	従業者数	年間販売額	商品手持額	売場面積	
昭和57年	篠山市	914	2,832	4,075,447	583,606	69	×	×	×	845	×	×	×	×
	篠山町	619	1,979	2,956,721	369,451	54	269	881,764	77,096	565	1,710	2,074,957	292,355	×
	西紀町	51	145	99,837	101,005	1	×	×	×	49	×	×	×	×
	丹南町	182	572	881,615	98,939	12	54	109,688	19,664	170	518	771,927	79,275	7,256
	今田町	62	136	137,274	14,211	2	×	×	×	61	×	×	×	×
昭和60年	篠山市	866	2,819	4,407,146	490,125	75	×	×	×	791	×	×	×	×
	篠山町	576	1,929	2,906,076	378,970	54	243	785,996	106,898	522	1,686	2,120,080	272,072	27,653
	西紀町	53	176	147,914	12,949	2	×	×	×	51	×	×	×	×
	丹南町	179	582	1,216,112	87,916	18	101	205,694	24,522	161	481	1,010,418	63,394	7,215
	今田町	58	132	137,044	10,290	1	×	×	×	57	×	×	×	×
昭和63年	篠山市	862	2,945	4,312,936	644,821	78	413	1,150,877	179,394	784	2,532	3,162,059	465,427	39,951
	篠山町	576	2,009	3,038,297	490,317	55	310	898,570	159,262	521	1,699	2,139,727	331,055	27,085
	西紀町	50	159	203,629	15,799	4	14	60,278	3,323	46	145	143,351	12,476	2,195
	丹南町	182	631	939,056	128,502	15	78	183,812	16,072	167	553	755,244	112,430	9,177
	今田町	54	146	131,954	10,203	4	11	8,217	737	50	135	123,737	9,466	1,494
平成3年	篠山市	819	2,980	5,965,724	630,559	71	520	2,183,813	182,128	748	2,460	3,781,911	448,431	43,306
	篠山町	527	1,923	3,864,768	439,040	40	305	1,385,559	102,885	487	1,618	2,479,209	336,155	30,424
	西紀町	51	152	264,987	15,351	6	27	87,092	2,076	45	125	177,895	13,275	2,331
	丹南町	183	747	1,657,828	163,282	19	165	691,437	76,187	164	582	966,391	87,095	8,995
	今田町	58	158	178,141	12,886	6	23	19,725	980	52	135	158,416	11,906	1,556
平成6年	篠山市	791	3,232	6,124,883	786,648	68	466	2,004,058	269,511	723	2,766	4,120,825	517,137	48,956
	篠山町	488	1,847	3,937,822	526,223	33	266	1,456,157	211,873	455	1,581	2,481,665	314,350	28,209
	西紀町	48	122	206,496	16,674	7	17	45,339	3,134	41	105	161,157	13,540	1,986
	丹南町	190	1,029	1,753,603	223,567	17	135	425,625	47,037	173	894	1,327,978	176,530	16,483
	今田町	65	234	226,962	20,184	11	48	76,937	7,467	54	186	150,025	12,717	2,278
平成9年	篠山市	750	3,191	6,605,691	749,128	57	369	1,497,284	229,354	693	2,822	5,108,407	519,774	53,780
	篠山町	465	1,781	3,347,161	502,767	36	257	1,162,410	205,427	429	1,524	2,184,751	297,340	28,372
	西紀町	43	136	200,834	10,916	3	6	32,083	1,503	40	130	168,751	9,413	2,561
	丹南町	184	1,082	2,794,226	216,192	12	88	254,828	18,584	172	994	2,539,398	197,608	15,321
	今田町	58	192	263,470	19,253	6	18	47,963	3,840	52	174	215,507	15,413	7,526
平成11年	篠山市	774	3,322	6,746,998	...	79	474	1,816,857	...	695	2,848	4,930,141	...	48,425
平成14年	篠山市	706	3,448	6,687,242	725,666	62	415	1,470,501	272,139	644	3,033	5,216,741	453,527	52,282
平成16年	篠山市	668	3,550	6,094,828	...	68	460	1,223,603	...	600	3,090	4,871,225	...	50,202
平成19年	篠山市	616	3,514	6,371,519	974,281	71	444	1,742,171	490,203	545	3,070	4,629,348	484,078	64,505

資料：「商業統計調査」

3 商業の概況(卸売業)

(単位：万円、面積㎡)

年次	卸売業				49 各種商品卸売業				491 各種商品卸売業			
	店数	従業者数	年間販売額	商品手持額	店数	従業者数	年間販売額	商品手持額	店数	従業者数	年間販売額	商品手持額
昭和57年	篠山市	69	x	x	x	-	-	-	-	-	-	-
	篠山町	54	269	881,764	77,096	-	-	-	-	-	-	-
	西紀町	1	x	x	x	-	-	-	-	-	-	-
	丹南町	12	54	109,688	19,664	-	-	-	-	-	-	-
	今田町	2	x	x	x	-	-	-	-	-	-	-
昭和60年	篠山市	75	x	x	x	-	-	-	-	-	-	-
	篠山町	54	243	785,996	106,898	-	-	-	-	-	-	-
	西紀町	2	x	x	x	-	-	-	-	-	-	-
	丹南町	18	101	205,694	24,522	-	-	-	-	-	-	-
	今田町	1	x	x	x	-	-	-	-	-	-	-
昭和63年	篠山市	78	413	1,150,877	179,394	-	-	-	-	-	-	-
	篠山町	55	310	898,570	159,262	-	-	-	-	-	-	-
	西紀町	4	14	60,278	3,323	-	-	-	-	-	-	-
	丹南町	15	78	183,812	16,072	-	-	-	-	-	-	-
	今田町	4	11	8,217	737	-	-	-	-	-	-	-
平成3年	篠山市	71	520	2,183,813	182,128	-	-	-	-	-	-	-
	篠山町	40	305	1,385,559	102,885	-	-	-	-	-	-	-
	西紀町	6	27	87,092	2,076	-	-	-	-	-	-	-
	丹南町	19	165	691,437	76,187	-	-	-	-	-	-	-
	今田町	6	23	19,725	980	-	-	-	-	-	-	-
平成6年	篠山市	68	466	2,004,058	269,511	-	-	-	-	-	-	-
	篠山町	33	266	1,456,157	211,873	-	-	-	-	-	-	-
	西紀町	7	17	45,339	3,134	-	-	-	-	-	-	-
	丹南町	17	135	425,625	47,037	-	-	-	-	-	-	-
	今田町	11	48	76,937	7,467	-	-	-	-	-	-	-
平成9年	篠山市	57	369	1,497,284	229,354	-	-	-	-	-	-	-
	篠山町	36	257	1,162,410	205,427	-	-	-	-	-	-	-
	西紀町	3	6	32,083	1,503	-	-	-	-	-	-	-
	丹南町	12	88	254,828	18,584	-	-	-	-	-	-	-
	今田町	6	18	47,963	3,840	-	-	-	-	-	-	-
平成11年	篠山市	79	474	1,816,857	...	-	-	-	...	-	-	-
平成14年	篠山市	62	415	1,470,501	272,139	-	-	-	-	-	-	-
平成16年	篠山市	68	460	1,223,603	...	1	7	x	...	1	7	x
平成19年	篠山市	71	444	1,742,171	490,203	-	-	-	-	-	-	-

【注】

「-」は、該当事実がないもの

「X」は、秘匿したもの

「0」は、単位未満を表す

3 商業の概況(卸売業)(つづき)

(単位：万円、面積㎡)

年次		50 繊維・衣服等卸売業				501 繊維品卸売業(衣服・身の回り品を除く)				502 衣服・身のまわり品卸売業			
		店数	従業者数	年間販売額	商品手持額	店数	従業者数	年間販売額	商品手持額	店数	従業者数	年間販売額	商品手持額
昭和57年	篠山市	-	-	-	-	-	-	-	-	-	-	-	-
	篠山町												
	西紀町												
	丹南町 今田町												
昭和60年	篠山市	-	-	-	-	-	-	-	-	-	-	-	-
	篠山町												
	西紀町												
	丹南町 今田町												
昭和63年	篠山市	1	x	x	-	-	-	-	-	1	x	x	-
	篠山町	1	x	x						1	x	x	-
	西紀町												
	丹南町 今田町												
平成3年	篠山市	-	-	-	-	-	-	-	-	-	-	-	-
	篠山町												
	西紀町												
	丹南町 今田町												
平成6年	篠山市	-	-	-	-	-	-	-	-	-	-	-	-
	篠山町												
	西紀町												
	丹南町 今田町												
平成9年	篠山市	-	-	-	-	-	-	-	-	-	-	-	-
	篠山町												
	西紀町												
	丹南町 今田町												
平成11年	篠山市	1	7	x	...	1	7	x	...	-	-	-	...
平成14年	篠山市	-	-	-	-	-	-	-	-	-	-	-	-
平成16年	篠山市	2	8	x	...	1	2	x	...	1	6	x	...
平成19年	篠山市	1	3	x	x	-	-	-	-	1	3	x	x

【注】

- 「-」は、該当事実がないもの
- 「X」は、秘匿したもの
- 「0」は、単位未満を表す

3 商業の概況(卸売業)(つづき)

(単位：万円、面積㎡)

年次	51 飲食料品卸売業				511 農畜産・水産物卸売業				512 食料・飲料卸売業				
	店数	従業者数	年間販売額	商品手持額	店数	従業者数	年間販売額	商品手持額	店数	従業者数	年間販売額	商品手持額	
昭和57年	篠山市	25	×	×	×	14	×	×	×	11	×	×	×
	篠山町	20	96	530,945	43,919	11	52	366,741	35,005	9	44	164,204	8,914
	西紀町	-	-	-	-	-	-	-	-	-	-	-	-
	丹南町	4	×	×	×	2	×	×	×	2	×	×	×
	今田町	1	×	×	×	1	×	×	×	-	-	-	-
昭和60年	篠山市	27	×	×	×	9	×	×	×	18	83	214,615	11,256
	篠山町	20	86	523,136	79,097	7	34	324,128	70,619	13	52	199,008	8,478
	西紀町	-	-	-	-	-	-	-	-	-	-	-	-
	丹南町	7	×	×	×	2	×	×	×	5	31	15,607	2,778
昭和63年	篠山市	24	×	×	×	12	×	×	×	12	×	×	×
	篠山町	18	152	633,408	131,969	9	89	402,613	117,951	9	63	230,795	14,018
	西紀町	1	×	×	×	1	×	×	×	-	-	-	-
	丹南町	4	×	×	×	2	×	×	×	2	×	×	×
	今田町	1	-	-	-	-	-	-	-	1	×	×	×
平成3年	篠山市	26	×	×	×	13	×	×	×	13	×	×	×
	篠山町	19	170	1,109,235	83,843	9	119	867,931	70,430	10	51	241,304	13,413
	西紀町	2	×	×	×	2	×	×	×	-	-	-	-
	丹南町	4	×	×	×	2	×	×	×	2	×	×	×
	今田町	1	×	×	×	-	-	-	-	1	×	×	×
平成6年	篠山市	27	×	×	×	13	×	×	×	14	×	×	×
	篠山町	17	141	1,175,353	194,738	9	88	928,005	180,251	8	53	247,348	14,487
	西紀町	2	×	×	×	2	×	×	×	-	-	-	-
	丹南町	4	×	×	×	2	×	×	×	2	×	×	×
	今田町	4	7	5,379	112	-	-	-	-	4	7	5,379	112
平成9年	篠山市	22	×	×	×	13	×	×	×	9	×	×	×
	篠山町	18	149	911,546	186,899	11	116	695,686	180,779	7	33	215,860	6,120
	西紀町	1	×	×	×	1	×	×	×	-	-	-	-
	丹南町	2	×	×	×	1	×	×	×	1	×	×	×
	今田町	1	×	×	×	-	-	-	-	1	×	×	×
平成11年	篠山市	30	237	1,023,720	...	17	171	765,181	...	13	66	258,539	...
平成14年	篠山市	22	186	965,430	238,576	10	128	779,410	230,426	12	58	186,020	8,150
平成16年	篠山市	21	153	613,755	...	10	87	398,895	...	11	66	214,860	...
平成19年	篠山市	22	222	1,086,757	340,383	13	148	903,102	333,441	9	74	183,655	6,942

【注】

「-」は、該当事実がないもの

「X」は、秘匿したもの

「0」は、単位未満を表す

3 商業の概況(卸売業)(つづき)

(単位：万円、面積㎡)

年次	52 建築材料、鉱物、金属材料等卸売業				521 建築材料卸売業				522 化学製品卸売業				
	店数	従業者数	年間販売額	商品手持額	店数	従業者数	年間販売額	商品手持額	店数	従業者数	年間販売額	商品手持額	
昭和57年	篠山市	30	×	×	×	23	×	×	×	1	×	×	×
	篠山町	24	×	×	×	19	115	261,664	22,749	-	-	-	-
	西紀町	-	-	-	-	-	-	-	-	-	-	-	-
	丹南町	5	×	×	×	3	9	20,869	3,645	1	×	×	×
	今田町	1	×	×	×	1	×	×	×	-	-	-	-
昭和60年	篠山市	31	×	×	×	26	×	×	×	1	×	×	×
	篠山町	22	×	×	×	19	92	178,737	14,380	-	-	-	-
	西紀町	-	-	-	-	-	-	-	-	-	-	-	-
	丹南町	8	×	×	×	6	35	69,439	10,419	1	×	×	×
	今田町	1	×	×	×	1	×	×	×	-	-	-	-
昭和63年	篠山市	29	×	×	×	26	×	×	×	-	-	-	-
	篠山町	21	×	×	×	19	98	179,529	15,267	-	-	-	-
	西紀町	1	×	×	×	1	×	×	×	-	-	-	-
	丹南町	5	×	×	×	4	13	41,600	6,650	-	-	-	-
	今田町	2	×	×	×	2	×	×	×	-	-	-	-
平成3年	篠山市	23	×	×	×	18	×	×	×	3	×	×	×
	篠山町	14	×	×	×	10	64	190,137	9,499	2	×	×	×
	西紀町	1	×	×	×	1	×	×	×	-	-	-	-
	丹南町	7	×	×	×	6	34	95,922	9,024	1	×	×	×
	今田町	1	×	×	×	1	×	×	×	-	-	-	-
平成6年	篠山市	19	×	×	×	13	×	×	×	1	×	×	×
	篠山町	9	×	×	×	5	52	91,929	3,459	1	×	×	×
	西紀町	2	×	×	×	2	×	×	×	-	-	-	-
	丹南町	5	×	×	×	3	25	121,321	28,000	-	-	-	-
	今田町	3	15	50,000	6,200	3	15	50,000	6,200	-	-	-	-
平成9年	篠山市	18	119	335,446	19,478	12	×	×	×	3	×	×	×
	篠山町	10	70	165,046	12,468	7	33	86,586	6,288	1	×	×	×
	西紀町	-	-	-	-	-	-	-	-	-	-	-	-
	丹南町	4	34	123,077	3,210	2	×	×	×	1	×	×	×
	今田町	4	15	47,323	3,800	3	×	×	×	1	×	×	×
平成11年	篠山市	24	139	399,607	...	19	96	332,475	...	2	3	×	...
平成14年	篠山市	17	94	257,676	15,722	11	44	162,491	10,482	2	5	×	×
平成16年	篠山市	22	151	332,220	...	14	99	218,264	...	3	7	×	...
平成19年	篠山市	18	96	260,511	17,363	8	39	55,609	3,972	6	14	62,943	4,680

【注】

- 「-」は、該当事実がないもの
- 「X」は、秘匿したもの
- 「0」は、単位未満を表す

3 商業の概況(卸売業)(つづき)

(単位：万円、面積㎡)

年次		523 鉱物・金属材料卸売業				524 再生資源卸売業				53 機械器具卸売業			
		店数	従業者数	年間販売額	商品手持額	店数	従業者数	年間販売額	商品手持額	店数	従業者数	年間販売額	商品手持額
昭和57年	篠山市	5	×	×	×	1	×	×	×	8	×	×	×
	篠山町	4	18	36,121	3,053	1	×	×	×	5	17	36,068	4,475
	西紀町	-	-	-	-	-	-	-	-	1	×	×	×
	丹南町	1	×	×	×	-	-	-	-	2	×	×	×
	今田町	-	-	-	-	-	-	-	-	-	-	-	-
昭和60年	篠山市	4	×	×	×	-	-	-	-	5	×	×	×
	篠山町	3	×	×	×	-	-	-	-	3	×	×	×
	西紀町	-	-	-	-	-	-	-	-	1	×	×	×
	丹南町	1	×	×	×	-	-	-	-	1	×	×	×
	今田町	-	-	-	-	-	-	-	-	-	-	-	-
昭和63年	篠山市	2	×	×	×	1	×	×	×	9	×	×	×
	篠山町	1	×	×	×	1	×	×	×	6	20	31,574	4,302
	西紀町	-	-	-	-	-	-	-	-	1	×	×	×
	丹南町	1	×	×	×	-	-	-	-	1	×	×	×
	今田町	-	-	-	-	-	-	-	-	1	×	×	×
平成3年	篠山市	1	×	×	×	1	×	×	×	14	×	×	×
	篠山町	1	×	×	×	1	×	×	×	4	19	43,412	4,160
	西紀町	-	-	-	-	-	-	-	-	1	×	×	×
	丹南町	-	-	-	-	-	-	-	-	6	97	536,679	53,183
	今田町	-	-	-	-	-	-	-	-	3	8	3,750	×
平成6年	篠山市	3	×	×	×	2	×	×	×	11	×	×	×
	篠山町	1	×	×	×	2	×	×	×	3	×	×	×
	西紀町	-	-	-	-	-	-	-	-	2	×	×	×
	丹南町	2	×	×	×	-	-	-	-	4	×	×	×
	今田町	-	-	-	-	-	-	-	-	2	×	×	×
平成9年	篠山市	2	×	×	×	1	×	×	×	10	×	×	×
	篠山町	1	×	×	×	1	×	×	×	4	19	50,265	2,128
	西紀町	-	-	-	-	-	-	-	-	1	×	×	×
	丹南町	1	×	×	×	-	-	-	-	4	33	104,233	10,495
	今田町	-	-	-	-	-	-	-	-	1	×	×	×
平成11年	篠山市	2	35	×	...	1	5	×	...	6	23	232,031	...
平成14年	篠山市	2	37	×	×	2	8	×	×	8	51	128,361	8,746
平成16年	篠山市	3	37	×	...	2	8	×	...	10	59	153,798	...
平成19年	篠山市	3	38	×	×	1	5	×	×	12	54	277,755	122,281

【注】

「-」は、該当事実がないもの

「X」は、秘匿したもの

「0」は、単位未満を表す

3 商業の概況(卸売業)(つづき)

(単位：万円、面積㎡)

年次	531 一般機械器具卸売業				532 自動車卸売業				533 電気機械器具卸売業			
	店数	従業者数	年間販売額	商品手持額	店数	従業者数	年間販売額	商品手持額	店数	従業者数	年間販売額	商品手持額
昭和57年	篠山市	8	x	x	x	-	-	-	-	-	-	-
	篠山町	5		17	36,068	4,475						
	西紀町	1	x	x	x							
	丹南町	2	x	x	x							
	今田町	-	-	-	-							
昭和60年	篠山市	5	x	x	x	-	-	-	-	-	-	-
	篠山町	3	x	x	x							
	西紀町	1	x	x	x							
	丹南町	1	x	x	x							
	今田町	-	-	-	-							
昭和63年	篠山市	9	x	x	x	-	-	-	-	-	-	-
	篠山町	6		20	31,574	4,302						
	西紀町	1	x	x	x							
	丹南町	1	x	x	x							
	今田町	1	x	x	x							
平成3年	篠山市	14	x	x	x	-	-	-	-	-	-	-
	篠山町	4		19	43,412	4,160						
	西紀町	1	x	x	x							
	丹南町	6		97	536,679	53,183						
	今田町	3		8	3,750	x						
平成6年	篠山市	3	x	x	x	4	x	x	x	2	x	x
	篠山町	-	-	-	-	2	x	x	x	-	-	-
	西紀町	-	-	-	-	-	-	-	-	1	x	x
	丹南町	2	x	x	x	2	x	x	x	-	-	-
	今田町	1	x	x	x	-	-	-	-	1	x	x
平成9年	篠山市	2	x	x	x	4	x	x	x	1	x	x
	篠山町	-	-	-	-	3	x	x	x	-	-	-
	西紀町	-	-	-	-	-	-	-	-	1	x	x
	丹南町	2	x	x	x	1	x	x	x	-	-	-
	今田町	-	-	-	-	-	-	-	-	-	-	-
平成11年	篠山市	-	-	-	...	5	19	X	...	-	-	-
平成14年	篠山市	2	11	x	x	3	12	43,065	1,757	1	1	x
平成16年	篠山市	2	16	x	...	5	18	32,898	...	1	2	x
平成19年	篠山市	5	23	61,918	7,604	7	31	215,837	114,677	-	-	-

【注】

- 「-」は、該当事実がないもの
- 「X」は、秘匿したもの
- 「0」は、単位未満を表す

3 商業の概況(卸売業)(つづき)

(単位：万円、面積㎡)

年次	539 その他の機械器具卸売業				54 その他の卸売業				541 家具・建具・じゅう器卸売業				
	店数	従業者数	年間販売額	商品手持額	店数	従業者数	年間販売額	商品手持額	店数	従業者数	年間販売額	商品手持額	
昭和57年	篠山市	-	-	-	-	5	x	x	x	3	x	x	x
	篠山町	-	-	-	-	4	x	x	x	2	x	x	x
	西紀町	-	-	-	-	-	-	-	-	-	-	-	-
	丹南町	-	-	-	-	1	x	x	x	1	x	x	x
	今田町	-	-	-	-	-	-	-	-	-	-	-	-
昭和60年	篠山市	-	-	-	-	12	x	x	x	8	x	x	x
	篠山町	-	-	-	-	9	x	x	x	6	28	19,970	3,873
	西紀町	-	-	-	-	1	x	x	x	-	-	-	-
	丹南町	-	-	-	-	2	x	x	x	2	x	x	x
	今田町	-	-	-	-	-	-	-	-	-	-	-	-
昭和63年	篠山市	-	-	-	-	15	x	x	x	8	32	36,798	4,037
	篠山町	-	-	-	-	9	x	x	x	4	16	16,975	2,172
	西紀町	-	-	-	-	1	x	x	x	-	-	-	-
	丹南町	-	-	-	-	5	x	x	x	4	16	19,823	1,865
	今田町	-	-	-	-	-	-	-	-	-	-	-	-
平成3年	篠山市	-	-	-	-	8	x	x	x	2	x	x	x
	篠山町	-	-	-	-	3	x	x	x	-	-	-	-
	西紀町	-	-	-	-	2	x	x	x	1	x	x	x
	丹南町	-	-	-	-	2	x	x	x	1	x	x	x
	今田町	-	-	-	-	1	x	x	x	-	-	-	-
平成6年	篠山市	2	x	x	x	11	x	x	x	2	x	x	x
	篠山町	1	x	x	x	4	17	68,700	3,350	-	-	-	-
	西紀町	1	x	x	x	1	x	x	x	-	-	-	-
	丹南町	-	-	-	-	4	x	x	x	2	x	x	x
	今田町	-	-	-	-	2	x	x	x	-	-	-	-
平成9年	篠山市	3	x	x	x	7	x	x	x	2	x	x	x
	篠山町	1	x	x	x	4	19	35,553	3,932	1	x	x	x
	西紀町	-	-	-	-	1	x	x	x	-	-	-	-
	丹南町	1	x	x	x	2	x	x	x	1	x	x	x
	今田町	1	x	x	x	-	-	-	-	-	-	-	-
平成11年	篠山市	1	4	x	...	18	68	x	...	2	4	x	...
平成14年	篠山市	2	27	x	x	15	84	119,034	9,095	4	15	11,961	2,022
平成16年	篠山市	2	23	x	...	12	82	55,400	...	4	22	x	...
平成19年	篠山市	-	-	-	-	18	69	x	x	6	11	8,982	2,539

【注】

- 「-」は、該当事実がないもの
- 「x」は、秘匿したもの
- 「0」は、単位未満を表す

3 商業の概況(卸売業)(つづき)

(単位：万円、面積㎡)

年次		542 医薬品・化粧品等卸売業				549 他に分類されない卸売業				代理商・仲立業			
		店数	従業者数	年間販売額	商品手持額	店数	従業者数	年間販売額	商品手持額	店数	従業者数	年間販売額	商品手持額
昭和57年	篠山市	1	×	×	×	1	×	×	×	1	×	×	×
	篠山町	1	×	×	×	1	×	×	×	1	×	-	-
	西紀町	-	-	-	-	-	-	-	-	-	-	-	-
	丹南町	-	-	-	-	-	-	-	-	-	-	-	-
	今田町	-	-	-	-	-	-	-	-	-	-	-	-
昭和60年	篠山市	1	×	×	×	3	×	×	×	-	-	-	-
	篠山町	1	×	×	×	2	×	×	×	-	-	-	-
	西紀町	-	-	-	-	1	×	×	×	-	-	-	-
	丹南町	-	-	-	-	-	-	-	-	-	-	-	-
	今田町	-	-	-	-	-	-	-	-	-	-	-	-
昭和63年	篠山市	2	×	×	×	5	×	×	×	-	-	-	-
	篠山町	2	×	×	×	3	6	2,398	370	-	-	-	-
	西紀町	-	-	-	-	1	×	×	×	-	-	-	-
	丹南町	-	-	-	-	1	×	×	×	-	-	-	-
	今田町	-	-	-	-	-	-	-	-	-	-	-	-
平成3年	篠山市	3	×	×	×	3	×	×	×	-	-	-	-
	篠山町	2	×	×	×	1	×	×	×	-	-	-	-
	西紀町	1	×	×	×	-	-	-	-	-	-	-	-
	丹南町	-	-	-	-	1	×	×	×	-	-	-	-
	今田町	-	-	-	-	1	×	×	×	-	-	-	-
平成6年	篠山市	-	-	-	-	9	×	×	×	-	-	-	-
	篠山町	-	-	-	-	4	17	68,700	3,350	-	-	-	-
	西紀町	-	-	-	-	1	×	×	×	-	-	-	-
	丹南町	-	-	-	-	2	×	×	×	-	-	-	-
	今田町	-	-	-	-	2	×	×	×	-	-	-	-
平成9年	篠山市	-	-	-	-	5	×	×	×	調査廃止			
	篠山町	-	-	-	-	3	×	×	×				
	西紀町	-	-	-	-	1	×	×	×				
	丹南町	-	-	-	-	1	×	×	×				
	今田町	-	-	-	-	-	-	-	-				
平成11年	篠山市	5	17	6,430	...	11	47	140,846	...	調査廃止			
平成14年	篠山市	3	12	4,630	1,190	8	57	102,443	5,883	調査廃止			
平成16年	篠山市	2	32	×	...	6	28	41,662	...	調査廃止			
平成19年	篠山市	1	11	×	×	11	47	105,444	6,757	調査廃止			

【注】

「-」は、該当事実がないもの「X」は、秘匿したもの

「0」は、単位未満を表す

資料：「商業統計調査」

4 商業の概況(小売業)

(単位：万円、面積㎡)

年次	小売業					55 各種商品小売業					551 百貨店、総合スーパー				
	店数	従業者数	年間販売額	商品手持額	売場面積	店数	従業者数	年間販売額	商品手持額	売場面積	店数	従業者数	年間販売額	商品手持額	売場面積
昭和57年	篠山市	845	×	×	×	×	3	×	×	×	×	-	-	-	-
	篠山町	565	1,710	2,074,957	292,355	28,341	2	×	×	×	×	-	-	-	-
	西紀町	49	×	×	×	×	-	-	-	-	-	-	-	-	-
	丹南町	170	518	771,927	79,275	7,256	1	×	×	×	×	-	-	-	-
	今田町	61	×	×	×	×	-	-	-	-	-	-	-	-	-
昭和60年	篠山市	791	×	×	×	×	4	×	×	×	×	-	-	-	-
	篠山町	522	1,686	2,120,080	272,072	27,653	3	11	19,628	4,027	358	-	-	-	-
	西紀町	51	×	×	×	×	1	×	×	×	×	-	-	-	-
	丹南町	161	481	1,010,418	63,394	7,215	-	-	-	-	-	-	-	-	-
	今田町	57	×	×	×	×	-	-	-	-	-	-	-	-	-
昭和63年	篠山市	784	2,532	3,162,059	465,427	39,951	3	×	×	×	×	-	-	-	-
	篠山町	521	1,699	2,139,727	331,055	27,085	1	×	×	×	×	-	-	-	-
	西紀町	46	145	143,351	12,476	2,195	-	-	-	-	-	-	-	-	-
	丹南町	167	553	755,244	112,430	9,177	2	×	×	×	×	-	-	-	-
	今田町	50	135	123,737	9,466	1,494	-	-	-	-	-	-	-	-	-
平成3年	篠山市	748	2,460	3,781,911	448,431	43,306	3	×	×	×	×	-	-	-	-
	篠山町	487	1,618	2,479,209	336,155	30,424	2	×	×	×	×	-	-	-	-
	西紀町	45	125	177,895	13,275	2,331	-	-	-	-	-	-	-	-	-
	丹南町	164	582	966,391	87,095	8,995	1	×	×	×	×	-	-	-	-
	今田町	52	135	158,416	11,906	1,556	-	-	-	-	-	-	-	-	-
平成6年	篠山市	723	2,766	4,120,825	517,137	48,956	6	×	×	×	×	1	×	×	×
	篠山町	455	1,581	2,481,665	314,350	28,209	2	×	×	×	×	-	-	-	-
	西紀町	41	105	161,157	13,540	1,986	-	-	-	-	-	-	-	-	-
	丹南町	173	894	1,327,978	176,530	16,483	4	188	173,457	33,170	4,726	1	×	×	×
	今田町	54	186	150,025	12,717	2,278	-	-	-	-	-	-	-	-	-
平成9年	篠山市	693	2,822	5,108,407	519,774	53,780	4	×	×	×	×	2	×	×	×
	篠山町	429	1,524	2,184,751	297,340	28,372	1	×	×	×	×	-	-	-	-
	西紀町	40	130	168,751	9,413	2,561	-	-	-	-	-	-	-	-	-
	丹南町	172	994	2,539,398	197,608	15,321	3	262	792,698	37,710	4,429	2	×	×	×
	今田町	52	174	215,507	15,413	7,526	-	-	-	-	-	-	-	-	-
平成11年	篠山市	695	2,848	4,930,141	...	48,425	6	217	503,527	...	4,923	1	201	×	...
平成14年	篠山市	644	3,033	5,216,741	453,527	52,282	4	231	519,405	36,268	4,799	1	219	×	×
平成16年	篠山市	600	3,090	4,871,225	...	50,202	4	233	×	...	×	1	223	×	...
平成19年	篠山市	545	3,070	4,629,348	484,078	64,505	2	5	×	×	×	-	-	-	-

【注】「-」は、該当事実がないもの

「X」は、秘匿したもの

「0」は、単位未満を表す

「...」は、資料がないもの

4 商業の概況(小売業)(つづき)

(単位：万円、面積㎡)

年次		559 その他の各種商品小売業					56 繊維・衣服・身のまわり品小売業					561 呉服・服地・寝具小売業				
		店数	従業者数	年間販売額	商品手持額	売場面積	店数	従業者数	年間販売額	商品手持額	売場面積	店数	従業者数	年間販売額	商品手持額	売場面積
昭和57年	篠山市	3	x	x	x	x	105	258	262,523	69,057	6,397	38	x	x	x	x
	篠山町	2	x	x	x	x	85	225	247,809	64,786	5,667	31	80	85,343	26,339	2,257
	西紀町	-	-	-	-	-	5	7	3,849	1,017	252	3	3	810	264	46
	丹南町	1	x	x	x	x	12	21	7,838	1,904	451	3	x	x	x	x
	今田町	-	-	-	-	-	3	5	3,027	1,350	27	1	x	x	x	x
昭和60年	篠山市	4	x	x	x	x	92	233	246,060	70,892	6,945	27	x	x	x	x
	篠山町	3	11	19,628	4,027	358	76	208	232,376	65,345	6,368	23	59	62,679	22,995	1,145
	西紀町	1	x	x	x	x	3	5	4,950	1,080	85	1	x	x	x	x
	丹南町	-	-	-	-	-	10	15	5,444	3,437	414	2	x	x	x	x
	今田町	-	-	-	-	-	3	5	3,290	1,030	78	1	x	x	x	x
昭和63年	篠山市	3	x	x	x	x	95	243	241,259	98,873	4,741	29	x	x	x	x
	篠山町	1	x	x	x	x	77	210	213,038	92,366	4,036	25	63	66,293	30,649	1,085
	西紀町	-	-	-	-	-	2	x	x	x	x	1	x	x	x	x
	丹南町	2	x	x	x	x	13	33	28,221	6,507	705	3	15	17,300	3,500	269
	今田町	-	-	-	-	-	3	x	x	x	x	-	-	-	-	-
平成3年	篠山市	3	x	x	x	x	91	221	267,873	82,458	6,184	21	x	x	x	x
	篠山町	2	x	x	x	x	73	186	241,270	73,940	5,389	20	53	55,656	26,299	1,029
	西紀町	-	-	-	-	-	3	5	4,310	663	138	1	x	x	x	x
	丹南町	1	x	x	x	x	12	21	17,913	6,765	595	-	-	-	-	-
	今田町	-	-	-	-	-	3	9	4,380	1,090	62	-	-	-	-	-
平成6年	篠山市	5	x	x	x	x	95	x	x	x	x	16	x	x	x	x
	篠山町	2	x	x	x	x	67	170	235,828	80,475	4,934	15	43	63,627	25,470	1,204
	西紀町	-	-	-	-	-	2	x	x	x	x	-	-	-	-	-
	丹南町	3	x	x	x	x	24	79	77,954	27,903	2,406	1	x	x	x	x
	今田町	-	-	-	-	-	2	x	x	x	x	-	-	-	-	-
平成9年	篠山市	2	x	x	x	x	87	x	x	x	x	21	66	114,658	30,451	1,448
	篠山町	1	x	x	x	x	61	161	204,192	72,683	4,728	16	46	62,286	28,202	956
	西紀町	-	-	-	-	-	2	x	x	x	x	-	-	-	-	-
	丹南町	1	x	x	x	x	22	65	148,143	23,484	2,012	5	20	52,372	2,249	492
	今田町	-	-	-	-	-	2	x	x	x	x	-	-	-	-	-
平成11年	篠山市	5	16	x	...	x	75	176	230,324	...	6,148	14	39	40,772	...	823
平成14年	篠山市	3	12	x	x	x	71	187	201,924	71,539	6,951	10	29	32,822	21,870	648
平成16年	篠山市	3	10	19,459	...	366	54	143	x	...	x	9	28	x	...	x
平成19年	篠山市	2	5	x	x	x	46	140	176,412	63,242	5,804	10	31	55,789	17,354	885

【注】「-」は、該当事実がないもの

「X」は、秘匿したもの

「0」は、単位未満を表す

「...」は、資料がないもの

4 商業の概況(小売業)(つづき)

(単位：万円、面積㎡)

年次	562 男子服小売業					563 婦人・子供服小売業					564 靴・履物小売業					
	店数	従業者数	年間販売額	商品手持額	売場面積	店数	従業者数	年間販売額	商品手持額	売場面積	店数	従業者数	年間販売額	商品手持額	売場面積	
昭和57年	篠山市	10	x	x	x	x	24	75	100,023	16,645	1,888	15	28	19,763	6,814	499
	篠山町	9	24	20,813	7,685	576	20	68	96,437	15,851	1,744	12	23	18,968	6,504	389
	西紀町	-	-	-	-	-	-	-	-	-	-	-	-	-	-	-
	丹南町	-	-	-	-	-	4	7	3,586	794	144	3	5	795	310	110
	今田町	1	x	x	x	x	-	-	-	-	-	-	-	-	-	-
昭和60年	篠山市	10	x	x	x	x	26	x	x	x	x	12	x	x	x	x
	篠山町	9	22	20,642	9,885	582	23	75	101,427	25,173	3,804	10	20	16,622	2,752	272
	西紀町	-	-	-	-	-	1	x	x	x	x	-	-	-	-	-
	丹南町	-	-	-	-	-	2	x	x	x	x	2	x	x	x	x
	今田町	1	x	x	x	x	-	-	-	-	-	-	-	-	-	-
昭和63年	篠山市	9	x	x	x	x	31	x	x	x	x	11	18	11,733	3,128	444
	篠山町	7	14	14,629	5,195	347	27	91	99,184	47,328	1,913	8	14	9,803	2,523	318
	西紀町	-	-	-	-	-	1	x	x	x	x	-	-	-	-	-
	丹南町	1	x	x	x	x	3	7	5,326	1,292	135	3	4	1,930	605	126
	今田町	1	x	x	x	x	-	-	-	-	-	-	-	-	-	-
平成3年	篠山市	12	x	x	x	x	32	x	x	x	x	10	x	x	x	x
	篠山町	11	23	28,612	12,243	697	24	74	112,501	26,498	2,646	8	15	16,373	4,938	427
	西紀町	-	-	-	-	-	2	x	x	x	x	-	-	-	-	-
	丹南町	-	-	-	-	-	6	11	14,948	5,525	356	2	x	x	x	x
	今田町	1	x	x	x	x	-	-	-	-	-	-	-	-	-	-
平成6年	篠山市	12	x	x	x	x	37	x	x	x	x	12	33	28,307	11,124	789
	篠山町	9	18	28,520	11,020	781	26	75	113,861	34,661	2,199	8	18	15,372	5,921	386
	西紀町	-	-	-	-	-	1	x	x	x	x	-	-	-	-	-
	丹南町	2	x	x	x	x	10	37	29,578	7,481	1,144	4	15	12,935	5,203	403
	今田町	1	x	x	x	x	-	-	-	-	-	-	-	-	-	-
平成9年	篠山市	9	x	x	x	x	30	x	x	x	x	11	x	x	x	x
	篠山町	5	10	12,822	6,933	445	21	60	92,590	25,901	2,232	9	21	15,264	4,603	531
	西紀町	-	-	-	-	-	1	x	x	x	x	-	-	-	-	-
	丹南町	3	6	17,830	6,785	343	8	x	x	x	x	2	x	x	x	x
	今田町	1	x	x	x	x	-	-	-	-	-	-	-	-	-	-
平成11年	篠山市	11	24	29,601	...	974	31	72	113,669	...	2,777	9	19	18,688	...	792
平成14年	篠山市	10	31	27,870	10,585	952	32	83	88,178	22,845	3,564	8	17	12,788	3,358	892
平成16年	篠山市	7	25	20,731	...	1,524	22	52	78,407	...	2,555	7	13	x	...	x
平成19年	篠山市	8	29	30,101	8,687	1,529	18	56	75,604	32,089	2,707	6	9	4,441	1,461	322

【注】「-」は、該当事実がないもの

「X」は、秘匿したもの

「0」は、単位未満を表す

「...」は、資料がないもの

4 商業の概況(小売業)(つづき)

(単位：万円、面積㎡)

年次		569 その他の織物・衣服・身の回り品小売業					57 飲食料品小売業					571各種食料品小売業				
		店数	従業者数	年間販売額	商品手持額	売場面積	店数	従業者数	年間販売額	商品手持額	売場面積	店数	従業者数	年間販売額	商品手持額	売場面積
昭和57年	篠山市	18	x	x	x	x	310	841	935,901	55,723	14,504	69	306	550,237	26,334	6,459
	篠山町	13	30	26,248	5,677	701	194	582	699,127	40,326	9,506	32	210	407,947	18,135	3,703
	西紀町	2	x	x	x	x	22	51	51,377	3,330	1,387	10	27	40,754	2,332	1,063
	丹南町	2	x	x	x	x	67	152	146,139	10,014	2,971	20	53	89,592	5,272	1,516
	今田町	1	x	x	x	x	27	56	39,258	2,053	640	7	16	11,944	595	177
昭和60年	篠山市	17	x	x	x	x	293	872	1,129,359	71,545	15,994	59	275	560,435	26,686	5,236
	篠山町	11	32	31,006	4,540	565	176	597	858,976	48,085	9,625	32	209	463,075	18,575	3,927
	西紀町	1	x	x	x	x	22	48	66,282	4,069	2,171	4	x	x	x	x
	丹南町	4	5	1,272	460	137	68	171	155,804	16,891	3,198	21	66	97,360	8,111	1,309
	今田町	1	x	x	x	x	27	56	48,297	2,500	1,000	2	x	x	x	x
昭和63年	篠山市	15	x	x	x	x	285	899	1,204,652	71,795	15,905	48	182	379,661	19,849	4,616
	篠山町	10	28	23,129	6,671	373	173	627	905,077	48,756	10,633	23	134	308,171	14,290	3,304
	西紀町	-	-	-	-	-	21	45	67,870	4,848	1,075	6	x	x	x	x
	丹南町	3	x	x	x	x	70	182	190,204	14,526	3,561	17	48	71,490	5,559	1,312
	今田町	2	x	x	x	x	21	45	41,501	3,665	636	2	x	x	x	x
平成3年	篠山市	16	x	x	x	x	270	927	1,476,621	77,143	18,149	43	255	637,341	22,099	5,159
	篠山町	10	21	28,128	3,962	590	166	624	1,104,675	56,779	12,643	26	203	553,035	17,500	3,720
	西紀町	-	-	-	-	-	20	51	76,787	4,172	812	3	7	12,010	630	169
	丹南町	4	x	x	x	x	65	212	251,328	13,043	4,062	13	45	72,296	3,969	1,270
	今田町	2	x	x	x	x	19	40	43,831	3,149	632	1	x	x	x	x
平成6年	篠山市	18	x	x	x	x	244	999	1,562,789	90,599	13,761	45	417	810,753	37,132	6,887
	篠山町	9	16	14,448	3,403	364	151	623	1,132,792	59,175	8,484	25	256	598,878	20,970	4,160
	西紀町	1	x	x	x	x	16	43	60,360	4,074	644	3	11	16,428	1,395	288
	丹南町	7	18	24,823	11,304	502	55	279	323,279	24,388	4,145	14	140	177,408	14,282	2,359
	今田町	1	x	x	x	x	22	54	46,358	2,962	488	3	10	18,039	485	80
平成9年	篠山市	16	x	x	x	x	226	924	1,346,038	82,615	14,702	39	x	x	x	x
	篠山町	10	24	21,230	7,044	564	142	597	951,051	56,973	10,462	20	239	548,517	26,136	4,818
	西紀町	1	x	x	x	x	13	37	40,291	2,577	878	2	x	x	x	x
	丹南町	4	10	28,530	4,847	368	51	238	295,313	20,316	2,723	13	40	57,621	3,235	779
	今田町	1	x	x	x	x	20	52	59,383	2,749	639	4	x	x	x	x
平成11年	篠山市	10	22	27,594	...	782	227	971	1,702,539	...	15,195	36	180	375,553	...	4,487
平成14年	篠山市	11	27	40,266	12,881	895	225	1,127	1,708,134	52,114	14,037	31	331	946,964	18,263	5,618
平成16年	篠山市	9	25	22,548	...	526	230	1,269	1,589,084	...	14,024	31	367	886,329	...	5,064
平成19年	篠山市	4	15	10,477	3,651	361	199	1,370	1,957,271	76,955	20,473	26	504	1,186,622	36,966	11,952

【注】「-」は、該当事実がないもの

「X」は、秘匿したもの

「0」は、単位未満を表す

「...」は、資料がないもの

4 商業の概況(小売業)(つづき)

(単位：万円、面積㎡)

年次	572 酒小売業					573 食肉小売業					574 鮮魚小売業					
	店数	従業者数	年間販売額	商品手持額	売場面積	店数	従業者数	年間販売額	商品手持額	売場面積	店数	従業者数	年間販売額	商品手持額	売場面積	
昭和57年	篠山市	60	123	96,854	9,689	2,028	12	×	×	×	×	21	×	×	×	×
	篠山町	34	72	69,591	6,815	1,086	11	39	64,173	3,605	539	13	28	21,234	823	455
	西紀町	6	11	7,159	758	217	-	-	-	-	-	-	-	-	-	-
	丹南町	12	25	8,274	979	450	1	×	×	×	×	6	12	6,852	590	243
	今田町	8	15	11,830	1,137	275	-	-	-	-	-	2	×	×	×	×
昭和60年	篠山市	54	115	113,818	14,331	1,850	13	×	×	×	×	27	59	56,583	3,386	1,051
	篠山町	28	62	68,161	7,145	955	10	70	163,842	10,530	1,208	13	29	26,715	1,262	650
	西紀町	6	13	12,256	901	182	1	×	×	×	×	-	-	-	-	-
	丹南町	10	21	14,125	4,523	323	2	×	×	×	×	9	18	15,382	1,904	261
	今田町	10	19	19,276	1,762	390	-	-	-	-	-	5	12	14,486	220	140
昭和63年	篠山市	58	124	157,225	14,401	2,048	11	×	×	×	×	23	×	×	×	×
	篠山町	31	70	93,935	8,248	1,158	8	30	44,820	1,660	458	14	32	27,350	1,136	570
	西紀町	6	11	12,411	1,097	187	1	×	×	×	×	2	×	×	×	×
	丹南町	12	26	30,902	2,708	421	2	×	×	×	×	5	8	2,800	713	178
	今田町	9	17	19,977	2,348	282	-	-	-	-	-	2	×	×	×	×
平成3年	篠山市	57	120	169,228	21,612	2,054	9	×	×	×	×	20	×	×	×	×
	篠山町	31	71	113,638	15,930	1,001	6	16	40,566	4,208	2,329	11	21	23,162	926	845
	西紀町	7	12	17,847	1,966	357	1	×	×	×	×	2	×	×	×	×
	丹南町	10	19	15,969	1,206	352	2	×	×	×	×	5	11	6,630	398	241
	今田町	9	18	21,774	2,510	344	-	-	-	-	-	2	×	×	×	×
平成6年	篠山市	52	120	158,909	14,893	1,783	17	×	×	×	×	11	×	×	×	×
	篠山町	29	68	103,455	9,707	1,059	14	61	114,700	6,060	724	8	13	16,958	368	313
	西紀町	7	15	18,438	1,769	217	1	×	×	×	×	-	-	-	-	-
	丹南町	9	23	20,681	1,807	304	2	×	×	×	×	1	×	×	×	×
	今田町	7	14	16,335	1,610	203	-	-	-	-	-	2	×	×	×	×
平成9年	篠山市	52	104	184,431	21,022	2,077	11	×	×	×	×	7	×	×	×	×
	篠山町	29	56	68,277	8,840	1,104	8	23	34,610	2,609	553	5	10	7,438	249	187
	西紀町	6	12	13,045	1,332	203	1	×	×	×	×	-	-	-	-	-
	丹南町	10	23	91,549	9,759	493	2	×	×	×	×	1	×	×	×	×
	今田町	7	13	11,560	1,091	277	-	-	-	-	-	1	×	×	×	×
平成11年	篠山市	50	116	195,811	...	2,365	12	63	117,844	...	756	10	18	12,441	...	419
平成14年	篠山市	41	85	148,608	11,263	1,875	10	35	43,557	1,129	949	5	9	9,800	258	252
平成16年	篠山市	36	73	94,052	...	1,427	10	43	63,631	...	303	6	11	3,880	...	245
平成19年	篠山市	21	42	51,827	2,835	946	9	30	49,180	1,235	573	4	6	2,343	106	109

【注】「-」は、該当事実がないもの
「0」は、単位未満を表す

「X」は、秘匿したもの
「...」は、資料がないもの

4 商業の概況(小売業)(つづき)

(単位：万円、面積㎡)

年次	565 乾物小売業					575 野菜・果実小売業					576 菓子・パン小売業					
	店数	従業者数	年間販売額	商品手持額	売場面積	店数	従業者数	年間販売額	商品手持額	売場面積	店数	従業者数	年間販売額	商品手持額	売場面積	
昭和57年	篠山市	4	x	x	x	x	11	x	x	x	x	75	131	60,081	5,188	2,560
	篠山町	1	x	x	x	x	9	19	17,822	611	252	54	103	48,735	4,103	2,099
	西紀町	-	-	-	-	-	-	-	-	-	-	5	7	1,664	240	107
	丹南町	3	5	4,330	280	125	2	x	x	x	x	12	16	8,751	750	284
	今田町	-	-	-	-	-	-	-	-	-	-	4	5	931	95	70
昭和60年	篠山市	-	-	-	-	-	14	24	21,994	1,793	494	67	137	63,282	5,911	2,070
	篠山町	-	-	-	-	-	11	20	21,074	1,683	333	45	104	56,838	4,786	1,492
	西紀町	-	-	-	-	-	-	-	-	-	-	6	8	2,029	370	187
	丹南町	-	-	-	-	-	3	4	920	110	161	12	20	3,515	598	293
	今田町	-	-	-	-	-	-	-	-	-	-	4	5	900	157	98
昭和63年	篠山市	3	x	x	x	x	13	44	29,113	2,213	896	66	147	75,780	5,677	2,090
	篠山町	1	x	x	x	x	10	39	27,683	2,163	727	47	115	63,698	4,581	1,545
	西紀町	-	-	-	-	-	-	-	-	-	-	5	7	1,162	197	132
	丹南町	2	x	x	x	x	3	5	1,430	50	169	10	19	10,315	788	337
	今田町	-	-	-	-	-	-	-	-	-	-	4	6	605	111	76
平成3年	篠山市	2	x	x	x	x	12	x	x	x	x	57	147	114,942	8,460	2,074
	篠山町	-	-	-	-	-	10	29	46,830	2,203	1,124	40	110	82,103	6,810	1,565
	西紀町	-	-	-	-	-	-	-	-	-	-	4	6	1,475	178	90
	丹南町	2	x	x	x	x	2	x	x	x	x	10	27	28,476	1,347	359
	今田町	-	-	-	-	-	-	-	-	-	-	3	4	2,888	125	60
平成6年	篠山市	-	-	-	-	-	10	x	x	x	x	49	x	x	x	x
	篠山町	-	-	-	-	-	8	18	26,338	1,647	293	37	106	90,635	8,361	1,141
	西紀町	-	-	-	-	-	-	-	-	-	-	1	x	x	x	x
	丹南町	-	-	-	-	-	2	x	x	x	x	9	29	45,754	3,891	424
	今田町	-	-	-	-	-	-	-	-	-	-	2	x	x	x	x
平成9年	篠山市	-	-	-	-	-	15	x	x	x	x	45	x	x	x	x
	篠山町	-	-	-	-	-	13	36	47,501	2,086	791	33	100	74,664	4,653	1,886
	西紀町	-	-	-	-	-	-	-	-	-	-	2	x	x	x	x
	丹南町	-	-	-	-	-	2	x	x	x	x	8	35	25,505	969	423
	今田町	-	-	-	-	-	-	-	-	-	-	2	x	x	x	x
平成11年	篠山市	1	3	x	...	x	13	27	23,520	...	799	52	250	291,066	...	3,321
平成14年	篠山市	-	-	-	-	-	12	26	21,943	3,407	521	50	187	110,103	5,123	1,965
平成16年	篠山市	-	-	-	...	-	12	23	16,864	...	383	58	308	163,274	...	2,653
平成19年	篠山市	13	30	31,416	1,030	554	43	211	136,789	4,822	1,900

【注】「-」は、該当事実がないもの

「X」は、秘匿したもの

「0」は、単位未満を表す

「...」は、資料がないもの

4 商業の概況(小売業)(つづき)

(単位：万円、面積㎡)

年次	577 米穀類小売業					579 その他の飲食料品小売業					
	店数	従業者数	年間販売額	商品手持額	売場面積	店数	従業者数	年間販売額	商品手持額	売場面積	
昭和57年	篠山市	20	×	×	×	×	38	×	×	×	×
	篠山町	15	26	21,527	1,404	535	25	84	47,698	4,775	812
	西紀町	-	-	-	-	-	1	×	×	×	×
	丹南町	4	9	7,857	470	94	7	×	×	×	×
	今田町	1	×	×	×	×	5	12	6,543	11	40
昭和60年	篠山市	18	×	×	×	×	41	×	×	×	×
	篠山町	14	26	16,881	1,744	406	23	77	42,390	2,360	654
	西紀町	-	-	-	-	-	5	14	10,942	1,060	484
	丹南町	3	9	8,623	647	91	8	×	×	×	×
	今田町	1	×	×	×	×	5	13	3,970	111	233
昭和63年	篠山市	20	×	×	×	×	43	×	×	×	×
	篠山町	13	28	33,110	1,769	377	26	×	×	×	×
	西紀町	-	-	-	-	-	1	×	×	×	×
	丹南町	6	10	9,853	484	163	13	58	54,079	3,648	611
	今田町	1	×	×	×	×	3	8	2,046	×	×
平成3年	篠山市	15	×	×	×	×	55	256	295,728	×	×
	篠山町	10	29	83,579	1,721	331	32	145	161,762	7,481	1,728
	西紀町	-	-	-	-	-	3	16	24,018	×	×
	丹南町	4	9	9,180	521	258	17	88	104,439	4,943	1,335
	今田町	1	×	×	×	×	3	7	5,509	×	×
平成6年	篠山市	11	×	×	×	×	49	×	×	×	×
	篠山町	6	21	82,873	10,171	221	24	80	98,955	1,891	573
	西紀町	-	-	-	-	-	4	×	×	×	×
	丹南町	4	10	9,361	1,627	183	14	67	49,061	2,077	463
	今田町	1	×	×	×	×	7	21	7,437	718	119
平成9年	篠山市	11	×	×	×	×	46	×	×	×	×
	篠山町	7	32	94,520	9,370	200	27	101	75,524	3,030	923
	西紀町	-	-	-	-	-	2	×	×	×	×
	丹南町	3	6	5,143	141	51	12	118	86,088	3,275	726
	今田町	1	×	×	×	×	5	×	×	×	×
平成11年	篠山市	9	29	52,171	...	286	44	285	×	...	×
平成14年	篠山市	13	42	83,510	4,629	465	63	412	350,777	8,225	2,236
平成16年	篠山市	12	45	71,791	...	638	65	399	289,263	...	3,311
平成19年	篠山市	12	41	61,053	8,354	332	71	506	438,041	21,607	4,107

【注】「-」は、該当事実がないもの

「X」は、秘匿したもの

「0」は、単位未満を表す

「...」は、資料がないもの

4 商業の概況(小売業)(つづき)

(単位：万円、面積㎡)

年次	58 自動車・自転車小売業					581 自動車小売業					582 自転車小売業(二輪車を含む)					
	店数	従業者数	年間販売額	商品手持額	売場面積	店数	従業者数	年間販売額	商品手持額	売場面積	店数	従業者数	年間販売額	商品手持額	売場面積	
昭和57年	篠山市	57	247	523,046	61,504	1,113	36	×	×	×	-	21	×	×	×	×
	篠山町	31	129	236,982	38,124	702	19	110	231,044	34,331	-	12	19	5,938	3,793	702
	西紀町	5	10	6,287	783	78	3	7	5,717	638	-	2	×	×	×	×
	丹南町	18	103	276,035	21,835	236	13	95	272,528	21,165	-	5	8	3,507	670	236
	今田町	3	5	3,742	762	97	1	×	×	×	-	2	×	×	×	×
昭和60年	篠山市	54	215	328,029	22,278	706	35	×	×	×	-	19	×	×	×	×
	篠山町	27	113	146,559	12,573	353	18	99	140,534	10,910	-	9	14	6,025	1,663	353
	西紀町	5	12	6,715	291	86	3	×	×	×	-	2	×	×	×	×
	丹南町	18	78	163,119	8,064	172	12	70	160,162	7,270	-	6	8	2,957	794	172
	今田町	4	12	11,636	1,350	95	2	×	×	×	-	2	×	×	×	×
昭和63年	篠山市	55	208	349,937	30,158	×	34	×	×	×	-	21	×	×	×	×
	篠山町	26	101	153,023	13,633	457	16	84	144,042	11,483	-	10	17	8,981	2,150	457
	西紀町	5	12	10,158	814	×	3	×	×	×	-	2	×	×	×	×
	丹南町	20	81	171,257	14,196	509	13	72	167,046	13,196	-	7	9	4,211	1,000	509
	今田町	4	14	15,499	1,515	×	2	×	×	×	-	2	×	×	×	×
平成3年	篠山市	51	192	446,230	43,726	×	32	×	×	×	-	19	×	×	×	×
	篠山町	24	108	231,080	25,125	404	15	95	224,264	23,636	-	9	13	6,816	1,489	404
	西紀町	5	11	9,848	742	×	3	×	×	×	-	2	×	×	×	×
	丹南町	18	73	205,302	17,859	319	12	64	198,192	16,502	-	6	9	7,110	1,357	319
	今田町	4	×	×	×	×	2	×	×	×	-	2	×	×	×	×
平成6年	篠山市	49	×	×	×	×	34	172	524,822	33,321	870	15	×	×	×	×
	篠山町	21	90	223,428	16,187	813	15	81	220,115	15,221	577	6	9	3,313	966	236
	西紀町	6	13	14,640	719	311	3	8	13,884	594	200	3	5	756	125	111
	丹南町	17	76	283,276	17,356	144	13	72	280,541	16,956	60	4	4	2,735	400	84
	今田町	5	×	×	×	×	3	11	10,282	550	33	2	×	×	×	×
平成9年	篠山市	50	217	753,220	45,018	1,823	36	×	×	×	×	14	×	×	×	×
	篠山町	20	85	198,894	16,178	1,009	14	76	194,636	14,769	668	6	9	4,258	1,409	341
	西紀町	7	20	15,788	954	79	4	15	15,358	774	-	3	5	430	180	79
	丹南町	19	90	502,909	26,888	586	15	86	501,432	26,716	500	4	4	1,477	172	86
	今田町	4	22	35,629	998	149	3	×	×	×	×	1	×	×	×	×
平成11年	篠山市	50	230	715,502	...	1,647	38	216	708,630	...	1,228	12	14	6,872	...	419
平成14年	篠山市	49	250	1,031,953	73,795	1,336	40	238	1,028,858	72,878	997	9	12	3,095	917	339
平成16年	篠山市	44	282	1,009,700	...	1,730	37	274	1,007,839	...	1,410	7	8	1,861	...	320
平成19年	篠山市	42	228	447,455	44,361	976	36	221	446,523	44,123	791	6	7	932	238	185

【注】「-」は、該当事実がないもの

「X」は、秘匿したもの

「0」は、単位未満を表す

「...」は、資料がないもの

4 商業の概況(小売業)(つづき)

(単位：万円、面積㎡)

年次	59 家具・じゅう器・機械器具小売業					591 家具・建物・畳小売業					金物・荒物小売業					
	店数	従業者数	年間販売額	商品手持額	売場面積	店数	従業者数	年間販売額	商品手持額	売場面積	店数	従業者数	年間販売額	商品手持額	売場面積	
昭和57年	篠山市	125	339	297,957	61,242	7,221	56	×	×	×	×	20	×	×	×	×
	篠山町	85	237	221,252	45,027	5,413	35	78	67,662	13,256	2,479	15	62	64,242	10,239	1,181
	西紀町	6	9	2,907	1,137	172	2	×	×	×	×	2	×	×	×	×
	丹南町	24	65	54,585	11,755	1,304	17	50	37,684	6,455	958	1	×	×	×	×
	今田町	10	28	19,213	3,323	332	2	×	×	×	×	2	×	×	×	×
昭和60年	篠山市	109	259	266,427	52,184	6,638	45	×	×	×	×	20	×	×	×	×
	篠山町	74	181	187,317	40,994	4,223	30	64	50,387	10,309	1,757	14	48	60,172	8,825	1,225
	西紀町	6	9	3,086	586	144	2	×	×	×	×	2	×	×	×	×
	丹南町	19	43	59,710	8,424	1,408	11	27	22,120	4,700	954	3	×	×	×	×
	今田町	10	26	16,314	2,180	863	2	×	×	×	×	1	×	×	×	×
昭和63年	篠山市	106	278	287,561	83,006	6,723	44	×	×	×	×	17	×	×	×	×
	篠山町	76	195	222,776	67,055	4,679	33	73	62,521	15,456	1,979	13	35	50,070	9,537	638
	西紀町	4	7	3,750	1,136	119	-	-	-	-	-	2	×	×	×	×
	丹南町	17	42	41,781	13,422	1,412	9	23	22,978	4,945	651	2	×	×	×	×
	今田町	9	34	19,254	1,393	513	2	×	×	×	×	-	-	-	-	-
平成3年	篠山市	91	237	282,089	72,390	-	35	88	114,613	17,327	2,151	15	×	×	×	×
	篠山町	62	156	193,036	53,237	-	23	56	71,963	11,565	1,440	13	37	50,653	27,105	1,835
	西紀町	1	×	×	×	-	-	-	-	-	-	-	-	-	-	-
	丹南町	18	53	77,186	15,383	-	12	32	42,650	5,762	711	2	×	×	×	×
	今田町	10	28	11,867	3,770	-	-	-	-	-	-	-	-	-	-	-
平成6年	篠山市	81	×	×	×	×	33	66	73,515	16,243	1,861	10	×	×	×	×
	篠山町	57	124	138,437	33,738	3,231	23	49	50,465	11,668	1,544	8	16	11,432	2,499	446
	西紀町	1	×	×	×	×	-	-	-	-	-	-	-	-	-	-
	丹南町	17	47	88,546	16,723	1,006	10	17	23,050	4,575	317	2	×	×	×	×
	今田町	6	×	×	×	×	-	-	-	-	-	-	-	-	-	-
平成9年	篠山市	80	229	347,473	63,521	5,916	30	64	64,207	12,463	1,206	12	×	×	×	×
	篠山町	57	146	184,337	41,415	4,262	20	45	50,144	8,088	909	11	31	32,391	16,671	1,808
	西紀町	-	-	-	-	-	-	-	-	-	-	-	-	-	-	-
	丹南町	15	60	142,870	17,476	951	10	19	14,063	4,375	297	1	×	×	×	×
	今田町	8	23	20,266	4,630	703	-	-	-	-	-	-	-	-	-	-
平成11年	篠山市	79	206	201,410	...	4,246	28	59	68,073	...	1,332	10	13	2,585	...	254
平成14年	篠山市	77	180	139,823	31,030	3,687	27	59	42,985	9,512	1,232	-	-	-	-	-
平成16年	篠山市	66	172	160,063	...	4,839	25	53	34,028	...	755	-	-	-	...	-
平成19年	篠山市	53	153	250,163	36,022	4,851	19	36	30,495	5,880	645

【注】「-」は、該当事実がないもの

「X」は、秘匿したもの

「0」は、単位未満を表す

「...」は、資料がないもの

4 商業の概況(小売業)(つづき)

(単位：万円、面積㎡)

年次	陶磁器・ガラス器小売業					592 機械器具小売業					599 その他のじゅう器小売業					
	店数	従業者数	年間販売額	商品手持額	売場面積	店数	従業者数	年間販売額	商品手持額	売場面積	店数	従業者数	年間販売額	商品手持額	売場面積	
昭和57年	篠山市	18	X	X	X	X	31	X	X	X	X	-	-	-	-	-
	篠山町	12	21	6,471	2,288	323	23	76	82,877	19,244	1,430	-	-	-	-	-
	西紀町	1	X	X	X	X	1	X	X	X	X	-	-	-	-	-
	丹南町	-	-	-	-	-	6	X	X	X	X	-	-	-	-	-
	今田町	5	19	14,040	2,190	213	1	X	X	X	X	-	-	-	-	-
昭和60年	篠山市	14	X	X	X	X	30	X	X	X	X	-	-	-	-	-
	篠山町	7	13	7,806	2,325	299	23	56	68,952	19,535	942	-	-	-	-	-
	西紀町	-	-	-	-	-	2	X	X	X	X	-	-	-	-	-
	丹南町	1	X	X	X	X	4	8	12,500	2,590	272	-	-	-	-	-
	今田町	6	20	10,485	1,020	730	1	X	X	X	X	-	-	-	-	-
昭和63年	篠山市	14	X	X	X	X	31	X	X	X	X	-	-	-	-	-
	篠山町	6	9	2,342	995	185	24	78	107,843	41,067	1,877	-	-	-	-	-
	西紀町	-	-	-	-	-	2	X	X	X	X	-	-	-	-	-
	丹南町	1	X	X	X	X	5	11	11,740	2,700	203	-	-	-	-	-
	今田町	7	28	15,062	824	425	-	-	-	-	-	-	-	-	-	-
平成3年	篠山市	16	X	X	X	X	25	X	X	X	X	-	-	-	-	-
	篠山町	6	6	2,188	1,110	206	20	57	68,232	13,457	860	-	-	-	-	-
	西紀町	-	-	-	-	-	1	X	X	X	X	-	-	-	-	-
	丹南町	1	X	X	-	X	3	9	14,051	X	191	-	-	-	-	-
	今田町	9	X	X	X	X	1	X	X	X	X	-	-	-	-	-
平成6年	篠山市	12	X	X	X	X	26	X	X	X	X	-	-	-	-	-
	篠山町	7	10	3,990	2,140	234	19	49	72,550	17,431	1,007	-	-	-	-	-
	西紀町	-	-	-	-	-	1	X	X	X	X	-	-	-	-	-
	丹南町	-	-	-	-	-	5	X	X	X	X	-	-	-	-	-
	今田町	5	X	X	X	X	1	X	X	X	X	-	-	-	-	-
平成9年	篠山市	13	X	X	X	X	25	X	X	X	X	-	-	-	-	-
	篠山町	6	9	2,286	966	176	20	61	99,516	15,690	1,369	-	-	-	-	-
	西紀町	-	-	-	-	-	-	-	-	-	-	-	-	-	-	-
	丹南町	1	X	X	X	X	3	X	X	X	X	-	-	-	-	-
	今田町	6	X	X	X	X	2	X	X	X	X	-	-	-	-	-
平成11年	篠山市	15	45	23,903	...	1,043	26	89	106,849	...	1,617	-	-	-	-	-
平成14年	篠山市	-	-	-	-	-	28	73	76,070	14,431	1,241	22	48	20,768	7,087	1,214
平成16年	篠山市	-	-	-	...	-	23	62	70,132	...	1,014	18	57	55,903	...	3,070
平成19年	篠山市	19	63	198,377	27,315	3,087	15	54	21,291	2,827	1,119

【注】「-」は、該当事実がないもの

「X」は、秘匿したもの 「...」は、資料がないもの

「0」は、単位未満を表す

平成14年から金物・荒物小売業(592)、陶磁器・ガラス器小売業(593)が、その他のじゅう器小売業(599)に変更された。

4 商業の概況(小売業)(つづき)

(単位：万円、面積㎡)

年次	60 その他の小売業					601 医薬品・化粧品小売業					602 農耕用品小売業					
	店数	従業者数	年間販売額	商品手持額	売場面積	店数	従業者数	年間販売額	商品手持額	売場面積	店数	従業者数	年間販売額	商品手持額	売場面積	
昭和57年	篠山市	245	808	1,042,424	141,395	9,684	33	84	55,092	14,015	1,048	18	x	x	x	x
	篠山町	168	527	656,163	99,522	6,623	22	67	43,968	11,331	740	11	67	135,914	29,532	1,968
	西紀町	11	67	34,967	3,538	477	3	5	4,741	1,030	117	2	x	x	x	x
	丹南町	48	176	287,060	33,732	2,259	5	7	3,803	999	135	4	29	76,058	15,802	576
	今田町	18	38	64,234	4,603	325	3	5	2,580	655	56	1	x	x	x	x
昭和60年	篠山市	239	x	x	x	x	34	x	x	x	x	17	x	x	x	x
	篠山町	166	576	675,224	101,048	6,726	24	59	49,149	14,900	1,001	11	67	154,199	32,253	1,211
	西紀町	14	x	x	x	x	3	x	x	x	x	2	x	x	x	x
	丹南町	46	174	626,341	26,578	2,023	6	8	7,332	2,613	266	4	24	429,801	11,950	825
	今田町	13	31	56,907	3,230	281	1	x	x	x	x	-	-	-	-	-
昭和63年	篠山市	240	x	x	x	x	31	x	x	x	x	16	x	x	x	x
	篠山町	168	x	x	x	x	22	44	44,989	12,886	737	10	70	137,489	32,081	2,480
	西紀町	14	79	60,283	5,408	x	3	4	6,615	793	163	1	x	x	x	x
	丹南町	45	x	x	x	x	5	7	5,651	1,980	197	4	28	70,727	18,183	1,315
	今田町	13	33	44,838	1,850	x	1	x	x	x	x	1	x	x	x	x
平成3年	篠山市	242	x	x	x	x	34	x	x	x	x	17	x	x	x	x
	篠山町	160	x	x	x	x	22	65	50,639	15,369	665	10	63	157,608	34,741	2,053
	西紀町	16	x	x	x	1,256	2	x	x	x	x	3	24	44,410	2,430	800
	丹南町	50	x	x	x	x	9	16	12,444	-	221	3	19	58,395	8,240	264
	今田町	16	x	x	x	x	1	x	x	x	x	1	x	x	x	x
平成6年	篠山市	248	x	x	x	x	38	x	x	x	x	14	x	x	x	x
	篠山町	157	x	x	x	x	26	109	71,692	20,780	1,621	6	49	130,718	21,240	1,580
	西紀町	16	43	80,634	7,837	804	1	x	x	x	x	2	x	x	x	x
	丹南町	56	225	381,466	56,990	4,056	10	18	17,596	4,168	491	5	39	120,040	18,919	928
	今田町	19	93	74,989	4,815	863	1	x	x	x	x	1	x	x	x	x
平成9年	篠山市	246	x	x	x	x	37	x	x	x	x	9	x	x	x	x
	篠山町	148	x	x	x	x	25	83	63,339	18,174	998	4	45	119,170	18,900	745
	西紀町	18	x	x	x	x	2	x	x	x	x	1	x	x	x	x
	丹南町	62	279	657,465	71,734	4,620	9	27	36,429	4,442	413	3	25	67,674	11,510	265
	今田町	18	x	x	x	x	1	x	x	x	x	1	x	x	x	x
平成11年	篠山市	258	1,048	1,576,839	...	16,266	36	137	143,382	...	2,447	15	118	294,983	...	3,589
平成14年	篠山市	218	1,058	1,615,502	188,781	21,472	32	117	158,741	20,559	2,264	13	94	223,613	29,616	1,989
平成16年	篠山市	202	911	1,511,804	...	17,247	32	82	210,666	...	2,808	14	105	244,715	...	2,078
平成19年	篠山市	203	1,174	x	x	x	33	154	234,324	30,094	3,629	14	89	198,381	17,711	2,444

【注】「-」は、該当事実がないもの

「X」は、秘匿したもの

「0」は、単位未満を表す

「...」は、資料がないもの

4 商業の概況(小売業)(つづき)

(単位：万円、面積㎡)

年次	603 燃料小売業					604 書籍・文房具小売業					605 スポーツ用品・玩具・娯楽用品・楽器小売業					
	店数	従業者数	年間販売額	商品手持額	売場面積	店数	従業者数	年間販売額	商品手持額	売場面積	店数	従業者数	年間販売額	商品手持額	売場面積	
昭和57年	篠山市	44	x	x	x	x	35	x	x	x	x
	篠山町	27	104	282,059	12,273	272	24	121	61,292	11,189	898
	西紀町	2	x	x	x	x	1	x	x	x	x
	丹南町	9	34	156,277	7,685	250	9	x	x	x	x
	今田町	6	17	33,636	2,159	97	1	x	x	x	x
昭和60年	篠山市	41	x	x	x	x	34	x	x	x	x	19	x	x	x	x
	篠山町	24	87	248,094	9,254	321	22	171	61,129	7,165	810	15	49	63,704	13,668	919
	西紀町	2	x	x	x	x	2	x	x	x	x	1	x	x	x	x
	丹南町	9	34	139,112	3,139	240	9	78	33,088	6,022	267	3	4	1,805	760	77
	今田町	6	x	x	x	x	1	x	x	x	x	-	-	-	-	-
昭和63年	篠山市	43	168	421,585	28,781	652	35	x	x	x	x	15	x	x	x	x
	篠山町	23	93	196,325	8,671	323	21	145	71,304	12,217	596	13	48	62,422	15,151	820
	西紀町	5	14	39,079	2,410	246	2	x	x	x	x	-	-	-	-	-
	丹南町	10	43	149,216	16,980	63	11	77	14,876	5,578	720	2	x	x	x	x
	今田町	5	18	36,965	720	20	1	x	x	x	x	-	-	-	-	-
平成3年	篠山市	40	150	466,051	20,591	x	34	x	x	x	x	18	x	x	x	x
	篠山町	22	77	227,232	13,038	374	21	163	83,743	12,021	683	12	30	49,644	16,743	1,011
	西紀町	4	13	26,412	1,390	176	2	x	x	x	x	2	x	x	x	x
	丹南町	10	47	176,957	5,201	261	10	72	36,857	3,856	377	4	8	21,137	1,470	364
	今田町	4	13	35,450	962	x	1	x	x	-	-	-	-	-	-	-
平成6年	篠山市	38	150	431,141	16,518	1,766	34	x	x	x	x	16	x	x	x	x
	篠山町	21	83	239,203	8,948	1,385	18	102	81,094	10,648	537	8	46	42,310	12,830	742
	西紀町	5	14	32,264	2,507	226	2	x	x	x	x	2	x	x	x	x
	丹南町	8	38	121,700	3,116	70	12	83	49,952	6,966	1,060	6	18	41,793	9,669	922
	今田町	4	15	37,974	1,947	85	2	x	x	x	x	-	-	-	-	-
平成9年	篠山市	42	184	604,720	21,803	x	33	x	x	x	x	15	x	x	x	x
	篠山町	22	85	227,115	8,938	235	18	101	61,813	11,288	621	7	72	30,235	12,916	711
	西紀町	4	16	37,575	1,320	42	2	x	x	x	x	2	x	x	x	x
	丹南町	12	67	298,684	10,361	143	12	85	55,909	7,502	611	6	19	54,920	9,118	980
	今田町	4	16	41,346	1,184	x	1	x	x	x	x	-	-	-	-	-
平成11年	篠山市	41	197	587,326	...	1,121	27	244	142,495	...	917	16	49	84,843	...	1,963
平成14年	篠山市	35	200	603,473	19,441	493	26	284	127,124	11,238	1,178	15	56	73,103	21,218	1,516
平成16年	篠山市	33	189	560,703	...	649	22	225	119,301	...	1,064	12	27	46,378	...	1,267
平成19年	篠山市	33	174	608,845	24,289	161	22	228	114,187	12,622	1,068	9	72	34,553	31,540	1,944

【注】「-」は、該当事実がないもの

「X」は、秘匿したもの

「0」は、単位未満を表す

「...」は、資料がないもの

4 商業の概況(小売業)(つづき)

(単位：万円、面積㎡)

年次	606 写真機・写真材料小売業					607 時計・眼鏡・光学機械小売業					598 中古品小売業(他に分類されないもの)					
	店数	従業者数	年間販売額	商品手持額	売場面積	店数	従業者数	年間販売額	商品手持額	売場面積	店数	従業者数	年間販売額	商品手持額	売場面積	
昭和57年	篠山市	9	×	×	×	×	
	篠山町	8	14	9,423	3,596	278	
	西紀町	-	-	-	-	-	
	丹南町	1	×	×	×	×	
	今田町	-	-	-	-	-	
昭和60年	篠山市	6	16	11,413	1,517	86	9	×	×	×	×	9	×	×	×	×
	篠山町	6	16	11,413	1,517	86	7	17	17,513	9,687	288	8	×	×	×	×
	西紀町	-	-	-	-	-	1	×	×	×	×	-	-	-	-	-
	丹南町	-	-	-	-	-	1	×	×	×	×	1	×	×	×	×
	今田町	-	-	-	-	-	-	-	-	-	-	-	-	-	-	-
昭和63年	篠山市	7	×	×	×	×	9	×	×	×	×	12	28	17,760	6,569	360
	篠山町	6	16	14,744	1,087	188	7	17	18,160	12,203	291	12	28	17,760	6,569	360
	西紀町	-	-	-	-	-	1	×	×	×	×	-	-	-	-	-
	丹南町	1	×	×	×	×	1	×	×	×	×	-	-	-	-	-
	今田町	-	-	-	-	-	-	-	-	-	-	-	-	-	-	-
平成3年	篠山市	3	×	×	×	×	8	×	×	×	×	17	×	×	×	×
	篠山町	2	×	×	×	×	7	19	21,068	10,687	267	15	28	29,797	12,045	647
	西紀町	-	-	-	-	-	1	×	×	×	×	-	-	-	-	-
	丹南町	1	×	×	×	×	-	-	-	-	-	1	×	×	×	×
	今田町	-	-	-	-	-	-	-	-	-	-	1	×	×	×	×
平成6年	篠山市	4	12	19,359	1,933	180	7	×	×	×	×	17	×	×	×	×
	篠山町	4	12	19,359	1,933	180	5	14	15,499	10,378	247	14	27	31,918	18,494	973
	西紀町	-	-	-	-	-	1	×	×	×	×	-	-	-	-	-
	丹南町	-	-	-	-	-	1	×	×	×	×	2	×	×	×	×
	今田町	-	-	-	-	-	-	-	-	-	-	1	×	×	×	×
平成9年	篠山市	3	5	4,998	668	56	7	×	×	×	×	16	×	×	×	×
	篠山町	3	5	4,998	668	56	5	13	13,166	8,074	413	14	22	26,059	18,760	1,134
	西紀町	-	-	-	-	-	1	×	×	×	×	-	-	-	-	-
	丹南町	-	-	-	-	-	1	×	×	×	×	2	×	×	×	×
	今田町	-	-	-	-	-	-	-	-	-	-	-	-	-	-	-
平成11年	篠山市	3	28	17,505	...	114	9	27	22,924	...	469	14	20	×	...	×
平成14年	篠山市	3	6	3,388	665	116	9	27	20,723	8,998	509	-	-	-	-	-
平成16年	篠山市	1	4	×	...	×	9	31	×	...	×	-	-	-	...	-
平成19年	篠山市	1	3	×	×	×	9	26	22,238	6,075	627

【注】「-」は、該当事実がないもの

「X」は、秘匿したもの

「0」は、単位未満を表す

「...」は、資料がないもの

4 商業の概況(小売業)(つづき)

(単位：万円、面積㎡)

年次	609 他に分類されない小売業					
	店数	従業者数	年間販売額	商品手持額	売場面積	
昭和57年	篠山市	106	229	163,700	38,391	3,666
	篠山町	76	154	123,687	31,601	2,467
	西紀町	3	4	2,719	778	114
	丹南町	20	61	32,762	5,458	973
	今田町	7	10	4,532	554	112
昭和60年	篠山市	70	×	×	×	×
	篠山町	49	×	×	×	×
	西紀町	3	6	1,870	134	35
	丹南町	13	23	14,693	1,874	314
	今田町	5	8	2,320	173	131
昭和63年	篠山市	72	×	×	×	×
	篠山町	54	×	×	×	×
	西紀町	2	×	×	×	×
	丹南町	11	×	×	×	×
	今田町	5	7	3,416	×	45
平成3年	篠山市	71	×	×	×	×
	篠山町	49	×	×	×	×
	西紀町	2	×	×	×	×
	丹南町	12	42	99,394	9,925	927
	今田町	8	15	28,584	×	214
平成6年	篠山市	80	×	×	×	×
	篠山町	55	×	×	×	×
	西紀町	3	8	26,110	1,940	140
	丹南町	12	24	26,835	9,052	402
	今田町	10	20	25,459	1,373	574
平成9年	篠山市	84	×	×	×	×
	篠山町	50	×	×	×	×
	西紀町	6	25	52,355	1,665	675
	丹南町	17	50	131,346	23,601	2,003
	今田町	11	51	48,763	4,197	5,898
平成11年	篠山市	97	228	×	...	×
平成14年	篠山市	85	274	405,337	77,046	13,407
平成16年	篠山市	79	228	306,315	...	8,677
平成19年	篠山市	82	428	574,396	139,183	22,206

1982年は、スポーツ用品・玩具・娯楽用品・楽器小売業、及び時計・眼鏡・光学機械小売業を含む

【注】「-」は、該当事実がないもの 「X」は、秘匿したもの
「0」は、単位未満を表す 「...」は、資料がないもの
資料：「商業統計調査」

5 工業の推移

(単位:人、万円)

年次	事業所数	従業者数	現金 給与総額	原材料 使用額等	製造品 出荷額等	1事業所 あたり従 業者数	従業者 1人あた り現金 給与額	従業者 1人 あたり 製造品出 荷額	1事業所 あたり製 造出荷額	
昭和55年	篠山市	325	4,135	701,548	3,677,430	5,415,012	13	170	1,310	16,662
	篠山町	136	2,129	407,657	2,523,066	3,553,037	16	192	1,669	26,125
	西紀町	42	458	80,924	164,908	285,114	11	177	623	6,788
	丹南町	64	953	136,442	550,903	891,433	15	143	935	13,929
	今田町	83	595	76,525	438,553	685,428	7	129	1,152	8,258
昭和56年	篠山市	214	3,930	730,541	3,710,059	5,965,043	18	186	1,518	27,874
	篠山町	81	1,896	391,220	2,449,328	3,980,660	23	206	2,100	49,144
	西紀町	20	386	82,918	165,665	294,562	19	215	763	14,728
	丹南町	58	1,091	175,909	571,189	963,243	19	161	883	16,608
	今田町	55	557	80,494	523,877	726,578	10	145	1,304	13,211
昭和57年	篠山市	216	3,975	837,304	4,251,826	6,468,996	18	211	1,627	29,949
	篠山町	88	1,963	487,564	3,004,285	4,445,793	22	248	2,265	50,520
	西紀町	19	401	75,641	142,194	279,352	21	189	697	14,703
	丹南町	56	1,079	193,775	559,677	993,309	19	180	921	17,738
	今田町	53	532	80,324	545,670	750,542	10	151	1,411	14,162
昭和58年	篠山市	213	3,986	835,443	4,818,889	6,919,063	19	210	1,736	32,484
	篠山町	84	1,971	461,580	3,346,252	4,654,418	24	234	2,362	55,410
	西紀町	22	373	77,763	178,352	302,087	17	209	810	13,731
	丹南町	57	1,137	213,390	705,063	1,166,891	20	188	1,026	20,472
	今田町	50	505	82,710	589,222	795,667	10	164	1,576	15,913
昭和59年	篠山市	202	3,978	882,714	4,643,265	6,834,476	20	222	1,718	33,834
	篠山町	79	1,970	481,449	2,921,030	4,506,791	25	244	2,288	57,048
	西紀町	22	364	82,296	172,294	334,206	17	226	918	15,191
	丹南町	51	1,145	232,108	745,185	1,191,324	23	203	1,041	23,359
	今田町	50	499	86,861	804,756	802,155	10	174	1,608	16,043
昭和60年	篠山市	200	X	X	X	X	X	X	X	X
	篠山町	77	1,946	490,211	3,321,692	4,988,998	25	252	2,564	64,792
	西紀町	21	347	83,913	170,589	311,635	17	242	898	14,840
	丹南町	55	1,215	234,790	801,710	1,233,241	22	193	1,015	22,423
	今田町	47	X	X	X	X	X	X	X	X
昭和61年	篠山市	194	3,941	922,015	4,683,096	7,227,192	20	234	1,834	37,254
	篠山町	73	1,889	500,278	3,127,066	4,730,566	26	265	2,504	64,802
	西紀町	26	399	95,171	253,871	437,609	15	239	1,097	16,831
	丹南町	51	1,207	241,982	803,518	1,321,927	24	201	1,095	25,920
	今田町	44	446	84,584	498,641	737,090	10	190	1,653	16,752
昭和62年	篠山市	190	4,012	968,336	4,908,205	7,401,307	21	241	1,845	38,954
	篠山町	74	1,918	513,590	3,243,923	4,795,301	26	268	2,500	64,801
	西紀町	21	399	97,385	228,528	442,876	19	244	1,110	21,089
	丹南町	50	1,235	268,139	883,856	1,381,893	25	217	1,119	27,638
	今田町	45	460	89,222	551,898	781,237	10	194	1,698	17,361
昭和63年	篠山市	195	4,046	1,057,703	5,881,218	8,062,474	21	261	1,993	41,346
	篠山町	71	1,903	571,571	4,071,287	5,144,493	27	300	2,703	72,458
	西紀町	21	433	107,199	303,181	589,093	21	248	1,361	28,052
	丹南町	55	1,233	283,525	948,673	1,537,408	22	230	1,247	27,953
	今田町	48	477	95,408	558,077	791,480	10	200	1,659	16,489
平成元年	篠山市	189	4,109	1,131,874	6,123,636	11,670,238	22	275	2,840	61,747
	篠山町	67	1,946	607,892	4,151,161	8,522,132	29	312	4,379	127,196
	西紀町	24	485	119,169	332,875	647,272	20	246	1,335	26,970
	丹南町	50	1,209	304,944	1,026,610	1,652,608	24	252	1,367	33,052
	今田町	48	469	99,869	612,990	848,226	10	213	1,809	17,671

5 工業の推移(つづき)

(単位:人、万円)

年次	事業所数	従業者数	現金 給与総額	原材料 使用額等	製造品 出荷額等	1事業所 あたり従 業者数	従業者 1人あた り現金 給与額	従業者 1人 あたり 製造品出 荷額	1事業所 あたり製 造出荷額	
平成2年	篠山市	197	4,310	1,252,280	7,665,965	13,258,767	22	291	3,076	67,303
	篠山町	72	2,092	660,805	4,940,237	9,206,477	29	316	4,401	127,868
	西紀町	23	482	132,143	417,333	735,741	21	274	1,526	31,989
	丹南町	53	1,253	347,735	1,673,172	2,418,583	24	278	1,930	45,634
	今田町	49	483	111,597	635,223	897,966	10	231	1,859	18,326
平成3年	篠山市	200	4,426	1,359,911	7,912,448	13,714,073	22	307	3,099	68,570
	篠山町	74	2,122	730,376	5,127,069	9,600,261	29	344	4,524	129,733
	西紀町	22	512	141,493	440,302	811,085	23	276	1,584	36,868
	丹南町	51	1,252	358,235	1,732,238	2,402,633	25	286	1,919	47,111
	今田町	53	540	129,807	612,839	900,094	10	240	1,667	16,983
平成4年	篠山市	202	4,523	1,497,156	7,650,641	14,681,813	22	331	3,246	72,682
	篠山町	72	2,092	758,099	4,889,266	10,220,528	29	362	4,886	141,952
	西紀町	23	508	151,655	399,084	823,242	22	299	1,621	35,793
	丹南町	55	1,313	372,225	1,646,291	2,439,478	24	284	1,858	44,354
	今田町	52	610	215,177	716,000	1,198,565	12	353	1,965	23,049
平成5年	篠山市	198	4,235	1,368,872	6,956,630	13,873,677	21	323	3,276	70,069
	篠山町	72	2,100	720,104	4,873,251	10,141,519	29	343	4,829	140,854
	西紀町	24	500	160,867	365,593	796,441	21	322	1,593	33,185
	丹南町	50	1,214	381,629	1,446,879	2,426,285	24	314	1,999	48,526
	今田町	52	421	106,272	270,907	509,432	8	252	1,210	9,797
平成6年	篠山市	190	4,317	1,428,012	7,015,598	14,087,195	23	331	3,263	74,143
	篠山町	69	2,047	716,988	4,591,077	10,033,299	29	343	4,829	140,854
	西紀町	25	536	168,887	414,227	837,845	21	322	1,593	33,185
	丹南町	48	1,155	351,796	1,135,809	1,923,492	24	314	1,999	48,526
	今田町	48	579	190,341	874,485	1,292,559	8	252	1,210	9,797
平成7年	篠山市	197	4,556	1,541,003	7,469,606	15,115,916	23	338	3,318	76,731
	篠山町	72	2,148	782,871	5,146,370	10,815,788	30	365	5,035	150,219
	西紀町	24	528	186,877	442,145	879,269	22	354	1,665	36,636
	丹南町	50	1,270	383,133	1,258,478	2,308,608	25	302	1,818	46,172
	今田町	51	610	188,122	622,613	1,112,251	12	308	1,823	21,809
平成8年	篠山市	185	4,427	1,579,234	7,151,543	15,366,274	24	357	3,471	83,061
	篠山町	70	2,097	798,580	5,007,463	11,215,104	30	381	5,348	160,216
	西紀町	23	500	181,393	416,102	847,207	22	363	1,694	36,835
	丹南町	42	1,221	409,455	1,112,752	2,157,802	29	335	1,767	51,376
	今田町	50	609	189,806	615,226	1,146,161	12	311	1,882	22,923
平成9年	篠山市	177	4,499	1,733,561	7,557,365	13,428,719	25	385	2,985	75,868
	篠山町	62	2,015	839,642	4,976,629	8,818,658	33	417	4,377	142,236
	西紀町	23	683	274,825	703,423	1,263,215	30	402	1,850	54,922
	丹南町	44	1,201	418,787	1,327,309	2,331,696	27	349	1,942	52,993
	今田町	48	600	200,307	550,004	1,015,150	13	334	1,692	21,149
平成10年	篠山市	188	4,607	1,756,161	8,445,369	13,118,842	25	381	2,848	69,781
	篠山町	72	2,051	905,795	5,998,423	8,496,888	29	442	4,143	118,012
	西紀町	24	675	246,599	632,527	1,416,395	28	365	2,098	59,017
	丹南町	47	1,312	425,990	1,329,719	2,286,407	28	325	1,743	48,647
	今田町	45	569	177,777	484,700	919,152	13	312	1,615	20,426
平成11年	篠山市	177	4,471	1,620,601	8,543,766	13,340,671	25	362	2,984	75,371
平成12年	篠山市	179	4,578	1,655,409	9,440,204	13,890,841	26	362	3,034	77,602
平成13年	篠山市	182	4,495	1,636,287	11,306,164	15,883,453	25	364	3,534	87,272
平成14年	篠山市	175	4,442	1,581,348	11,278,556	15,548,534	25	356	3,500	88,849
平成15年	篠山市	171	4,414	1,555,525	12,606,251	18,018,258	26	352	4,082	105,370
平成16年	篠山市	157	4,485	1,624,518	15,158,097	18,622,605	29	362	4,152	118,615
平成17年	篠山市	160	4,547	1,628,182	16,130,263	20,699,955	28	358	4,552	129,375
平成18年	篠山市	147	4,425	1,575,833	18,063,268	23,052,897	30	356	5,210	156,822

資料:「工業統計調査」 各年12月31日現在

6 産業中分類別事業所数、従業者数、製造品出荷額の推移

(単位:所、人、万円)

産業 中分類	事業所数					従業者数					製造品出荷額				
	H14	H15	H16	H17	H18	H14	H15	H16	H17	H18	H14	H15	H16	H17	H18
総数	175	171	157	160	147	4,442	4,414	4,485	4,547	4,425	15,548,539	18,018,258	18,622,605	20,699,955	23,052,897
食料品製造業	19	19	19	23	20	628	644	585	622	651	1,443,354	1,356,070	1,283,092	1,305,710	1,214,913
飲料・たばこ・飼料製造業	13	12	10	10	10	206	170	161	157	156	518,253	504,293	429,736	391,291	378,296
繊維工業(衣服、その他の繊維製品を除く)	1	1	1	2	1	×	×	38	42	38	×	×	×	×	×
衣服・その他の繊維製品製造業	5	3	2	2	1	×	48	42	75	6	×	13,102	×	×	×
木材・木製品製造業	4	5	4	4	5	42	54	40	43	60	35,327	82,496	85,514	92,531	45,901
家具・装備品製造業	6	6	5	5	5	289	303	271	344	309	550,821	450,461	426,074	555,921	521,058
パルプ・紙・紙加工品製造業	2	2	2	2	2	×	×	46	44	44	×	×	×	×	×
出版・印刷・同関連産業	7	8	6	7	6	179	186	189	87	79	301,580	379,711	339,718	133,459	126,955
化学工業	5	5	4	4	4	429	448	401	398	388	8,256,524	10,788,865	11,120,351	12,906,841	15,217,005
プラスチック製品製造業	11	11	13	11	10	354	331	534	491	466	652,212	666,798	931,271	981,350	1,034,563
ゴム製品製造業	2	2	2	2	2	×	×	109	111	108	×	×	×	×	×
窯業・土石製品製造業	27	30	24	25	20	171	178	178	155	151	169,038	190,860	204,934	138,963	160,795
鉄鋼業	1	2	2	2	2	×	×	62	58	62	×	×	×	×	×
非鉄金属製造業	2	2	2	2	2	×	×	16	17	18	×	×	×	×	×
金属製品製造業	13	14	14	11	10	394	384	358	380	359	830,564	844,325	731,074	907,072	919,964
一般機械器具製造業	19	19	15	14	16	368	448	525	519	529	663,413	775,926	1,056,599	1,136,289	1,274,855
電気機械器具製造業	11	10	10	11	9	315	226	303	303	315	676,544	159,623	619,538	598,111	664,666
情報通信機械器具・電子部品	6	6	7	5	5	229	226	217	197	165	144,263	159,623	×	218,752	181,191
デバイス	3	3	2	1	1	25	×	23	7	6	35,716	×	×	×	×
輸送用機械器具製造業	11	10	6	7	9	304	296	255	295	331	403,441	355,893	289,107	314,827	415,108
精密機械器具	1	-	-	2	1	×	-	-	60	61	×	-	-	×	×
その他の製造業	6	6	7	8	6	128	103	132	142	123	155,572	117,077	171,364	167,762	122,397

資料:「工業統計調査」 各年12月31日現在

7 観光客数

(単位：千人)

区 分		平成 12年度	平成 13年度	平成 14年度	平成 15年度	平成 16年度	平成 17年度	平成 18年度	平成 19年度
観光客数	計	2,361	2,423	3,070	3,024	3,197	3,133	3,093	2,906
	日帰り客	2,208	2,295	2,937	2,907	3,060	2,993	2,956	2,778
	宿泊客	153	128	133	117	137	140	137	128
客別	県内客	1,121	1,163	1,474	1,452	1,326	1,503	1,484	1,395
	県外客	1,240	1,260	1,596	1,572	1,660	1,630	1,609	1,511
目的別 観光客	自然鑑賞	5	5	5	4	4	4	4	4
	社寺参拝	33	29	28	28	29	21	20	20
	まつり	718	791	760	738	635	640	572	538
	温泉	154	136	107	195	530	503	424	372
	公園・遊園地	31	40	107	140	142	105	115	115
	施設見学	226	208	178	169	157	215	272	234
	登山・キャンプ・ハイキング	51	48	48	44	40	32	32	32
	スケート	0	0	0	0	0	0	0	0
	ゴルフ	517	531	543	581	567	482	620	462
	釣り	20	19	19	17	17	13	14	14
	観光農園	5	3	12	14	14	10	12	11
	その他	601	613	531	688	644	730	658	690
新規施設 観光客	コンベンション	/		461	127	142	106	88	103
	グリーン・ツーリズム			195	200	201	171	171	220
	エコ・ツーリズム			15	18	20	33	47	45
	産業博物館			61	61	55	68	44	46

資料：まちづくり部丹波篠山黒まめ課 『兵庫県観光客動態調査』 各年度末現在

建設・住宅

1. 道路
2. 橋梁
3. 都市公園
4. 公営住宅

1 道 路

(単位：km、%)

年 次	道 路 延 長				道 路 面 積	舗 装 道				舗 装 率			
	総延長	国 道	県 道	市道(町道)	(㎡)	総延長	国 道	県 道	市道(町道)	国 道	県 道	市道(町道)	
平成6年	篠山市	1029.5	66.5	206.5	756.6	...	793.9	66.5	194.4	533.0	100	95	67
	篠山町	501.9	30.7	100.1	371.1		433.1	30.7	91.9	310.5	100	92	84
	西紀町	164.5	0.1	49.3	115.1		124.5	0.1	48.7	75.7	100	99	66
	丹南町	270.4	27.4	28.3	214.7		163.1	27.4	26.7	108.9	100	94	51
	今田町	92.7	8.3	28.7	55.6		73.2	8.3	27.1	37.8	100	94	68
平成7年	篠山市	1038.1	64.5	206.4	767.1	...	816.6	64.5	194.4	557.7	100	95	69
	篠山町	508.6	28.7	100.1	379.8		441.8	28.7	91.9	321.2	100	92	85
	西紀町	165.3	0.1	49.3	115.9		126.1	0.1	48.7	77.2	100	99	67
	丹南町	270.4	27.4	28.3	214.7		174.2	27.4	26.7	120.0	100	94	56
	今田町	93.7	8.3	28.7	56.7		74.6	8.3	27.1	39.2	100	94	69
平成8年	篠山市	1040.3	64.6	206.9	768.8	...	829.7	64.6	194.9	570.3	100	95	71
	篠山町	509.1	28.7	100.6	379.8		445.7	28.7	92.4	324.7	100	92	85
	西紀町	166.2	0.1	49.3	116.8		127.0	0.1	48.7	78.2	100	99	67
	丹南町	271.2	27.4	28.3	215.5		179.8	27.4	26.7	125.6	100	94	58
	今田町	93.7	8.3	28.7	56.7		77.2	8.3	27.1	41.8	100	94	74
平成9年	篠山市	1043.5	64.6	206.9	772.0	...	873.5	64.6	194.9	614.1	100	95	76
	篠山町	509.2	28.7	100.6	379.9		447.9	28.7	92.4	326.8	100	92	86
	西紀町	166.2	0.1	49.3	116.8		128.3	0.1	48.7	79.5	100	99	68
	丹南町	274.3	27.4	28.3	218.6		220.3	27.4	26.7	166.2	100	94	76
	今田町	93.7	8.3	28.7	56.7		77.0	8.3	27.1	41.7	100	94	73
平成10年	篠山市	1047.4	64.5	206.9	776.0	...	893.2	64.5	194.8	633.9	100	95	78
	篠山町	509.3	28.7	100.6	380.0		449.5	28.7	92.3	328.5	100	92	87
	西紀町	166.7	0.1	49.3	117.3		129.6	0.1	48.7	80.8	100	99	69
	丹南町	274.5	27.4	28.3	218.8		234.3	27.4	26.7	180.2	100	94	82
	今田町	96.9	8.3	28.7	59.9		79.8	8.3	27.1	44.4	100	94	74
平成11年	篠山市	1052.7	64.6	206.9	781.2	4900.214	915.1	64.6	194.8	655.7	100	94	84
平成12年	篠山市	1052.7	64.6	206.9	781.2	7396.489	915.1	64.6	194.8	655.7	100	94	84
平成13年	篠山市	1055.6	64.5	206.7	784.4	7452.411	923.6	64.6	192.3	666.7	100	93	85
平成14年	篠山市	1055.7	64.5	206.8	784.4	7460.326	923.6	64.6	192.3	666.7	100	93	85
平成15年	篠山市	1081.0	64.5	206.8	809.7	...	949.1	64.6	194.6	689.9	100	94	85
平成16年	篠山市	1080.8	64.3	206.8	809.7	...	933.2	64.3	194.8	674.1	100	94	85
平成17年	篠山市	1078.0	64.3	204.4	809.7	...	-	-	-	-	100	95	85
平成18年	篠山市	1086.7	65.8	209.0	811.9	7628.465	936.7	65.8	197.8	673.1	100	95	83
平成19年	篠山市	1086.7	65.8	209.0	811.9	8062.628	963.9	65.8	197.8	700.3	100	95	86

資料：まちづくり部地域整備課 各年3月末現在

2 橋 梁

(単位：m)

年 次	総 数		国 道		県 道		市 道 (町 道)	
	橋 数	延 長	橋 数	延 長	橋 数	延 長	橋 数	延 長
平成12年	1,096	12,277	66	1,089	217	2,845	813	8,343
平成13年	1,096	12,310	66	1,089	217	2,873	813	8,348
平成14年	1,094	12,319	66	1,089	215	2,881	813	8,349
平成15年	1,095	12,328	66	1,089	215	2,881	813	8,349
平成16年	1,095	12,328	66	1,089	215	2,881	814	8,358
平成17年	1,090	12,164	66	1,089	210	2,717	814	8,358
平成18年	1,094	12,306	66	1,089	214	2,859	814	8,358
平成19年	1,110	12,597	66	1,089	214	2,859	830	8,649

資料：まちづくり部地域整備課 各年3月末現在

3 都市公園

(単位：㎡)

都 市 公 園									自 然 公 園	
総 数		住区基幹公園		都市基幹公園		その他公園		一人あたりの都市公園面積	園数	面積
園数	面積	園数	面積	園数	面積	園数	面積			
16	849,779	14	41,430	2	808,349	0	0	18.4	3	10,306,000

資料：まちづくり部営繕課 平成20年3月末現在

4 公営住宅

(単位：戸)

年 次	公 営 住 宅 管 理 戸 数		
	総 数	県 営	市 営
平成12年	625	174	451
平成13年	625	158	467
平成14年	640	158	482
平成15年	625	158	467
平成16年	657	208	449
平成17年	616	156	460
平成18年	623	156	467
平成19年	623	156	467
平成20年	617	156	461

資料：まちづくり部地域整備課 各年3月末現在

環境・生活

1. 上水道
2. 下水道普及現況
3. 生活排水処理率
4. 下水道の計画決定
5. 下水道使用料、受益者負担金
6. 下水道事業認可
7. 廃棄物の処理
8. 交通事故・犯罪発生状況
9. 救急出動状況
10. 消防・火災
11. 医療施設の状況
12. 医療従事者数
13. 火葬場使用状況
14. 死因別死亡者数

1 上水道

年 度	上水・簡水 給水人口	年間給水量(千 m^3)		1人1日当給水量(ℓ)		上水・簡水 普及率	
		上水道	簡易水道	上水道	簡易水道		
平成5年	篠山市	43,129	2,981	1,753	324	272	99.61
	篠山町	21,870	1,710	732	347	240	100.00
	西紀町	3,998	-	458	-	314	99.45
	丹南町	13,679	1,271	190	301	248	100.00
	今田町	3,582	-	373	-	285	98.98
平成6年	篠山市	43,519	3,123	1,856	336	278	99.71
	篠山町	21,901	1,751	827	354	272	100.00
	西紀町	4,045	-	464	-	314	99.85
	丹南町	13,883	1,372	181	318	240	100.00
	今田町	3,690	-	384	-	285	98.98
平成7年	篠山市	44,212	3,152	2,086	332	314	99.75
	篠山町	22,058	1,747	964	347	320	100.00
	西紀町	4,114	-	491	-	327	100.00
	丹南町	14,243	1,405	261	317	341	100.00
	今田町	3,797	-	370	-	267	98.98
平成8年	篠山市	44,970	3,210	2,146	327	332	99.89
	篠山町	22,228	1,754	986	344	326	100.00
	西紀町	4,103	-	534	-	357	100.00
	丹南町	14,701	1,456	251	309	382	100.00
	今田町	3,938	-	375	-	262	99.54
平成9年	篠山市	45,619	3,338	2,256	358	335	99.50
	篠山町	22,347	1,852	1,004	358	337	100.00
	西紀町	4,330	-	602	-	381	100.00
	丹南町	15,020	1,486	266	-	352	100.00
	今田町	3,922	-	384	-	268	98.00
平成10年	篠山市	46,214	3,543	2,186	304	301	99.88
	篠山町	22,312	1,967	931	289	301	100.00
	西紀町	4,515	-	627	-	380	100.00
	丹南町	15,347	1,576	235	319	257	100.00
	今田町	4,040	-	393	-	267	99.53
平成11年	篠山市	46,518	3,276	2,111	331	296	100.00
	篠山町	22,237	1,819	1,029	367	325	100.00
	西紀町	4,726	-	479	-	278	100.00
	丹南町	15,367	1,457	215	294	327	100.00
	今田町	4,188	-	388	-	254	100.00
平成12年	篠山市	46,318	3,074	2,094	327	290	100.00
	篠山町	22,452	1,721	976	371	275	100.00
	西紀町	4,753	-	501	-	289	100.00
	丹南町	14,876	1,353	216	283	335	100.00
	今田町	4,237	-	401	-	259	100.00
平成13年	篠山市	46,408	3,285	2,031	331	300	100.00
	篠山町	21,304	1,519	948	323	308	100.00
	西紀町	4,788	-	446	-	255	100.00
	丹南町	16,043	1,766	254	339	390	100.00
	今田町	4,273	-	383	-	246	100.00
平成14年	篠山市	46,293	3,730	2,334	375	335	100.00
平成15年	篠山市	46,061	4,337	1,444	438	354	100.00
平成16年	篠山市	45,769	4,790	1,040	377	259	100.00
平成17年	篠山市	44,931	4,971	1,107	399	281	99.90
平成18年	篠山市	44,542	4,517	1,238	365	318	99.90
平成19年	篠山市	44,052	4,375	1,103	356	288	99.90

資料：上下水道部上水道課

2 下水道普及現況

(1) 面積普及率

(単位：ha)

年 度	行政区域 面積	調整区域 (認可区域) 面積	排水区域面積				処理区域面積 (水洗可能面積)			
			公 共		特 環		公 共		特 環	
			単年度	累計	単年度	累計	単年度	累計	単年度	累計
平成14年	377.61	1,495	-	896	-	599	66	660	-	450
平成15年	377.61	1,525	-	926	-	599	224	884	-	450
平成16年	377.61	1,525	-	926	-	599	42	926	-	523
平成17年	377.61	1,633	-	1,034	-	599	42	968	-	523
平成18年	377.61	1,633	-	1,034	-	599	-	968	-	523
平成19年	377.61	1,633	-	1,034	-	599	-	968	-	523

資料：上下水道部下水道課

(2) 人口普及率

(単位：人)

年 度	行政区域 人 口	調整区域 (認可区域) 人 口	排水区域人口		水 洗 可 能 人 口			
			公共	特環	公 共		特 環	
					うち水洗化	うち水洗化		
平成14年	47,702	33,735	21,150	12,585	14,536	12,312	10,085	4,780
平成15年	47,470	33,672	21,216	12,456	20,419	15,798	10,004	7,015
平成16年	47,178	33,388	21,184	12,204	21,184	17,409	12,204	8,921
平成17年	46,865	33,197	21,265	11,932	21,265	18,554	11,932	9,479
平成18年	46,476	32,989	21,220	11,769	21,220	18,905	11,769	9,603
平成19年	45,972	32,703	21,097	11,606	21,097	19,051	11,606	9,652

資料：上下水道部下水道課

3 生活排水処理率

(単位：人、%)

年 度	全市人口 A	公共下水 B	特環公共 下水 C	農業集落 排水 D	合併処理 浄化槽 E	生活排水処理率 B+C+D+E/A
平成14年	47,702	12,312	4,780	4,029	12,578	71
平成15年	47,470	15,798	7,015	4,915	4,451	68
平成16年	47,178	17,409	8,921	5,953	5,489	80
平成17年	46,865	18,554	9,479	6,157	7,156	88
平成18年	46,476	18,905	9,603	6,246	6,984	90
平成19年	45,972	19,051	9,652	6,234	6,841	91

資料：上下水道部下水道課

4 下水道の計画決定

年 度	予定処理面積(ha)	計画処理人口(人)	下 水 道 施 設				
			下水管渠延長(m) A+B	雨水管渠延長(m) A	汚水管渠延長(m) B	ポンプ場(ヶ所)	処理場(ヶ所)
平成14年	1,495	45,330	329,824	4,000	325,824	-	10
平成15年	1,525	41,400	350,524	4,000	346,524	-	10
平成16年	1,525	41,400	369,969	4,000	365,969	-	10
平成17年	1,633	40,300	369,969	4,000	365,969	-	10
平成18年	1,633	40,300	369,969	4,000	365,969	-	10
平成19年	1,633	40,300	369,969	4,000	365,969	-	10

資料：上下水道部下水道課

5 下水道使用料、受益者負担金

(単位：千円)

年 度	下水道使用料	下水道受益者負担金
平成14年	302,727	454,028
平成15年	377,784	418,748
平成16年	484,753	211,074
平成17年	474,306	149,958
平成18年	491,505	59,445
平成19年	475,807	42,043

資料：上下水道部下水道課

6 下水道事業認可

年 度	予定処理面積(ha)	計画処理人口(人)	下 水 道 施 設			
			管渠延長(m)	ポンプ場(ヶ所)	処理場(ヶ所)	処理能力m ³ /日(平均)
平成14年	1,495	45,330	356,425	-	10	17,515
平成15年	1,525	41,400	367,648	-	10	17,515
平成16年	1,525	41,400	369,969	-	10	17,515
平成17年	1,633	40,300	369,969	-	10	17,515
平成18年	1,633	40,300	369,969	-	10	17,515
平成19年	1,633	40,300	369,969	-	10	17,515

資料：上下水道部下水道課

注) 平成15年は観光入り込み人口が含まれていない将来人口6万人に対しての人口

7 廃棄物の処理

(1) ごみの収集及び処理状況

		平成 5年度	平成 6年度	平成 7年度	平成 8年度	平成 9年度	平成 10年度	平成 11年度	平成 12年度	平成 13年度	平成 14年度	平成 15年度	平成 16年度	平成 17年度	平成 18年度	平成 19年度	
収集人口	人	44,242	44,977	44,747	45,699	47,232	47,419	47,704	47,813	47,810	47,829	47,470	47,178	46,865	46,476	45,972	
処理総量	t	12,101	12,390	13,031	14,108	15,018	16,481	17,103	17,160	17,230	18,254	19,633	19,675	16,853	17,283	17,246	
搬入状況	可燃ごみ	t	7,814	8,030	8,609	9,436	10,041	11,367	12,082	12,324	12,901	13,648	14,446	14,360	14,643	15,191	15,119
	計画収集量	t	4,865	4,913	5,053	5,352	5,724	6,426	6,595	6,886	7,305	7,570	7,797	7,462	7,702	7,782	7,637
	燃えるごみ	t	4,865	4,913	5,053	5,352	5,711	6,398	6,559	6,840	7,252	7,501	7,727	7,008	7,261	7,389	7,241
	ペットボトル	t	0	0	0	0	13	28	36	46	53	69	70	82	83	85	90
	その他プラ	t	364	350	300	300
	可燃性粗大	t	8	8	8	6
	直接搬入	t	2,949	3,117	3,556	4,084	4,317	4,941	5,487	5,438	5,596	6,078	6,649	6,898	6,941	7,409	7,482
	家庭系	t	278	355	376	800	1,043	1,142	1,238	711	746	894	1,197	1,246	1,189	1,249	1,192
	事業系	t	2,671	2,762	3,180	3,284	3,274	3,799	4,249	4,727	4,850	5,184	5,452	5,652	5,752	6,160	6,290
	不燃ごみ	t	3,561	3,649	3,646	3,824	3,987	3,910	3,483	3,111	2,370	2,444	2,488	2,599	2,210	2,093	2,127
	計画収集量	t	1,114	1,332	1,506	1,395	1,415	1,334	919	851	805	799	812	778	741	701	684
	缶、ビン	t									603	597	588	542	536	489	478
	金属類	t	1,114	1,332	1,506	1,395	1,415	1,334	919	851	109	99	111	110	101	107	98
	埋立	t									93	103	113	120	99	102	103
	不燃性粗大	t	6	5	3	5
	直接搬入	t	2,447	2,317	2,140	2,429	2,572	2,576	2,564	2,260	1,565	1,645	1,676	1,821	1,469	1,391	1,443
	家庭系	t	1,585	1,567	1,411	1,683	1,875	1,974	1,962	1,135	609	912	930	1,096	872	717	803
	事業系	t	862	750	729	746	697	602	602	1,125	956	733	746	725	597	674	640
	山南町搬入ごみ	t	726	773	776	848	990	1,204	1,538	1,725	1,959	2,162	2,699	2,716	2,749	2,700	2,514
	処理状況	焼却処理	t	8,540	8,803	9,385	10,284	11,018	12,543	12,651	13,079	13,660	14,788	16,386	16,131	14,102	14,787
資源化		t	1,316	1,606	1,509	1,740	1,682	1,737	2,211	2,220	2,071	2,311	2,234	2,036	1,457	1,451	1,178
埋め立て		t	2,245	1,981	2,137	2,084	2,318	2,201	2,241	1,861	1,499	1,155	1,013	1,508	1,294	1,046	1,362
処理量計		t	12,101	12,390	13,031	14,108	15,018	16,481	17,103	17,160	17,230	18,254	19,633	19,675	16,853	17,283	17,246

資料：清掃センター

7 廃棄物の処理（つづき）

(2) し尿収集処理状況

(単位：人、kl)

年 度	処理対象地域 人 口	し 尿			収集処理量 (kl)	
		水洗化人口	自家処理人口	計画収集人口		
平成5年	篠山市	43,369	14,196	5,996	23,177	11,814
	篠山町	21,907	7,497	3,416	10,994	5,618
	西紀町	4,002	766	855	2,381	1,217
	丹南町	13,750	4,980	1,716	7,054	3,605
	今田町	3,710	953	9	2,748	1,374
平成6年	篠山市	43,906	19,084	2,919	21,903	11,636
	篠山町	22,007	9,019	2,215	10,773	5,505
	西紀町	4,082	1,219	474	2,389	1,221
	丹南町	14,043	7,016	221	6,806	3,478
	今田町	3,774	1,830	9	1,935	1,432
平成7年	篠山市	43,906	19,084	2,919	21,903	11,636
	篠山町	22,007	9,019	2,215	10,773	5,505
	西紀町	4,082	1,219	474	2,389	1,221
	丹南町	14,043	7,016	221	6,806	3,478
	今田町	3,774	1,830	9	1,935	1,432
平成8年	篠山市	44,747	18,043	2,871	23,833	12,179
	篠山町	22,223	10,914	96	11,213	5,730
	西紀町	4,125	1,137	687	2,301	1,176
	丹南町	14,503	5,070	2,079	7,354	3,758
	今田町	3,896	922	9	2,965	1,515
平成9年	篠山市	46,143	20,728	1,016	24,399	12,539
	篠山町	22,716	11,322	11	11,383	5,817
	西紀町	4,361	1,408	719	2,234	1,142
	丹南町	15,031	7,000	274	7,757	3,964
	今田町	4,035	998	12	3,025	1,616
平成10年	篠山市	46,861	21,624	435	24,802	11,961
	篠山町	22,836	11,647	-	11,189	5,545
	西紀町	4,511	800	339	3,372	926
	丹南町	15,365	7,946	85	7,334	3,871
	今田町	4,149	1,231	11	2,907	1,619
平成11年	篠山市	47,050	25,214	-	21,836	11,158
平成12年	篠山市	47,222	26,711	-	20,511	10,481
平成13年	篠山市	47,734	28,031	-	19,703	9,382
平成14年	篠山市	47,702	31,348	-	16,354	8,357
平成15年	篠山市	47,470	33,436	-	14,034	7,171
平成16年	篠山市	47,178	35,297	-	11,881	5,547
平成17年	篠山市	46,865	38,054	-	8,811	3,551
平成18年	篠山市	46,476	39,758	-	6,718	2,934
平成19年	篠山市	45,972	40,922	-	5,050	2,580

資料：あさぎり苑

8 交通事故・犯罪発生状況

(単位：件、人)

年 度	刑法犯罪 認知件数	刑法犯 少年補導 件数	交通事故 (人身) 発生件数	交通事故 死傷者数	人口千人当たり			
					刑犯件数	交通事故 (人身) 発生件数	交通事故 死傷者	
平成5年	篠山市	376	27	322	427	8.2	6.8	9.2
	篠山町	177	10	152	202	8.0	6.9	9.2
	西紀町	17	-	24	36	4.2	6.0	8.8
	丹南町	144	9	127	162	10.3	9.2	11.5
	今田町	38	8	19	27	10.1	5.1	7.2
平成6年	篠山市	365	22	307	418	7.9	6.1	8.0
	篠山町	165	10	142	189	7.5	6.5	8.6
	西紀町	20	6	17	21	4.9	4.2	5.1
	丹南町	148	5	133	191	10.5	9.5	13.6
	今田町	32	1	15	17	8.5	4.0	4.5
平成7年	篠山市	322	18	309	374	6.1	6.2	7.8
	篠山町	158	1	149	181	7.2	6.7	8.2
	西紀町	19	1	20	24	4.7	4.8	5.9
	丹南町	134	16	121	144	9.5	8.3	10.3
	今田町	11	-	19	25	2.9	4.9	6.6
平成8年	篠山市	250	22	281	363	5.8	5.8	7.6
	篠山町	100	-	138	171	4.5	6.2	7.7
	西紀町	27	1	24	35	6.4	5.7	8.3
	丹南町	102	17	101	137	6.9	6.8	9.3
	今田町	21	4	18	20	5.3	4.6	5.1
平成9年	篠山市	215	150	270	353	4.2	5.5	7.1
	篠山町	88	...	123	162	3.9	5.5	7.2
	西紀町	11	...	24	32	2.5	5.5	7.3
	丹南町	101	...	107	141	6.7	7.1	9.3
	今田町	15	...	16	18	3.7	3.9	4.4
平成10年	篠山市	318	148	300	333	6.6	6.3	7.2
	篠山町	142	...	133	146	6.3	5.9	6.5
	西紀町	13	...	28	35	2.9	6.2	7.8
	丹南町	127	...	118	126	8.3	7.7	8.2
	今田町	36	...	21	26	8.9	5.2	6.4
平成11年	篠山市	338	193	281	337	7.3	6.0	7.3
平成12年	篠山市	502	229	332	411	10.5	7.2	8.9
平成13年	篠山市	712	165	298	397	14.9	6.4	8.3
平成14年	篠山市	974	91	319	414	21.0	6.9	8.7
平成15年	篠山市	761	70	311	403	16.9	6.9	8.5
平成16年	篠山市	750	89	312	423	15.8	6.6	8.9
平成17年	篠山市	528	21	288	402	11.2	6.1	8.6
平成18年	篠山市	479	32	285	384	10.3	6.1	8.3
平成19年	篠山市	471	31	246	307	10.2	5.4	6.7

資料：篠山警察署

9 救急出動状況

(単位：件)

年 度	数 総	火災	自然 災害	水難 事故	交通 事故	労働 災害	運動 競技	一般 負傷	加害	自損 行為	急病	そ の 他				
												転院	医師	資材	その他	
平成14年	篠山市	1,425	2	0	0	279	25	5	183	8	13	766	143	0	0	1
	(篠山)	682	1	-	-	122	12	3	86	4	2	368	84	-	-	-
	(西紀)	139	-	-	-	19	2	-	17	1	2	74	24	-	-	-
	(丹南)	489	1	-	-	116	9	2	64	2	6	256	32	-	-	1
	(今田)	111	-	-	-	19	2	-	16	1	2	68	3	-	-	-
その他	4	-	-	-	3	-	-	-	-	1	-	-	-	-	-	-
平成15年	篠山市	1,534	2	0	1	255	24	12	195	8	10	887	136	0	0	4
	(篠山)	742	2	-	-	112	10	8	88	3	2	438	78	-	-	1
	(西紀)	154	-	-	-	19	3	1	14	-	1	96	20	-	-	-
	(丹南)	518	-	-	1	99	7	3	80	3	6	281	36	-	-	2
	(今田)	109	-	-	-	16	4	-	13	2	1	71	2	-	-	-
その他	11	-	-	-	9	-	-	-	-	-	1	-	-	-	-	1
平成16年	篠山市	1,682	1	2	0	275	20	15	217	17	13	971	149	0	0	2
	(篠山)	817	1	-	-	122	10	8	109	6	1	472	87	-	-	1
	(西紀)	170	-	-	-	23	2	2	22	-	1	99	21	-	-	-
	(丹南)	539	-	1	-	103	7	3	61	10	6	309	38	-	-	1
	(今田)	152	-	1	-	25	1	2	24	1	5	90	3	-	-	-
その他	4	-	-	-	2	-	-	1	-	-	1	-	-	-	-	-
平成17年	篠山市	1,708	3	0	0	235	23	15	227	6	14	1,019	161	2	0	3
	(篠山)	850	1	-	-	92	9	11	109	3	8	529	86	-	-	2
	(西紀)	164	-	-	-	17	2	-	25	1	1	96	22	-	-	-
	(丹南)	534	2	-	-	88	8	2	76	1	5	298	52	1	-	1
	(今田)	141	-	-	-	22	4	2	17	1	-	94	1	-	-	-
その他	19	-	-	-	16	-	-	-	-	-	2	-	1	-	-	-
平成18年	篠山市	1,584	0	0	0	223	22	12	203	6	17	942	158	0	0	1
	(篠山)	756	-	-	-	92	9	9	103	4	11	447	81	-	-	-
	(西紀)	128	-	-	-	18	1	1	13	1	1	70	22	-	-	1
	(丹南)	563	-	-	-	90	7	2	74	1	4	330	55	-	-	-
	(今田)	112	-	-	-	10	5	-	12	-	1	84	-	-	-	-
その他	25	-	-	-	13	-	-	1	-	-	11	-	-	-	-	-
平成19年	篠山市	1,658	1	0	0	209	21	14	248	3	17	985	160	0	0	0
	(篠山)	788	0	0	0	81	11	12	115	1	5	487	76	0	0	0
	(西紀)	168	0	0	0	21	2	1	20	0	1	101	22	0	0	0
	(丹南)	572	1	0	0	80	4	1	93	1	8	322	62	0	0	0
	(今田)	112	0	0	0	15	4	0	20	1	3	69	0	0	0	0
その他	18	0	0	0	12	0	0	0	0	0	6	0	0	0	0	0

資料：消防本部

10 消防・火災

年 度	消防団員数	火 災 状 況			人口千人当 たり消防団 員数	千世帯当た り火災発生 件数	
		発生件数	建物焼損面積 (m ²)	損害見積額 (千円)			
平成5年	篠山市	1,600	31	421	48,341	36.7	2.8
	篠山町	854	14	121	27,323		2.1
	西紀町	206	3	240	6,047		2.6
	丹南町	360	10	48	13,541		2.5
	今田町	180	4	12	1,430		4.1
平成6年	篠山市	1,608	49	1,393	85,806	37.4	5.3
	篠山町	854	24	308	33,770		3.5
	西紀町	208	6	344	32,171		5.1
	丹南町	366	9	741	19,865		2.3
	今田町	180	10	-	-		10.3
平成7年	篠山市	1,603	35	893	40,503	36.7	4.5
	篠山町	854	13	90	1,322		1.9
	西紀町	205	9	329	25,654		7.9
	丹南町	366	6	243	9,010		1.4
	今田町	178	7	231	4,517		6.9
平成8年	篠山市	1,595	39	644	45,742	36.0	3.6
	篠山町	854	17	420	19,633		2.4
	西紀町	207	8	41	3,742		6.7
	丹南町	353	11	183	22,287		2.5
	今田町	181	3	-	80		2.9
平成9年	篠山市	1,598	41	289	26,539	35.7	3.2
	篠山町	854	25	168	19,710		3.5
	西紀町	204	7	41	2,197		5.6
	丹南町	359	7	5	3,134		1.6
	今田町	181	2	75	1,498		1.9
平成10年	篠山市	1,606	37	800	77,082	38.7	2.9
	篠山町		19	372	19,757		2.6
	西紀町		4	211	14,129		3.1
	丹南町		10	217	43,120		2.2
	今田町		4	-	76		3.7
平成11年	篠山市	1,572	30	322	35,781	37.4	2.1
平成12年	篠山市	1,558	42	710	27,238	33.6	2.9
平成13年	篠山市	1,549	33	2,526	155,219	33.4	2.1
平成14年	篠山市	1,253	29	630	58,440	26.3	1.9
平成15年	篠山市	1,249	26	469	45,230	26.2	1.7
平成16年	篠山市	1,250	41	1,257	95,964	26.4	2.5
平成17年	篠山市	1,250	27	378	35,793	26.7	1.7
平成18年	篠山市	1,246	23	585	57,411	26.8	1.4
平成19年	篠山市	1,226	42	1,093	85,240	26.7	2.6

資料：兵庫県市区町別主要統計指標

1 1 医療施設の状況

年 度	病 院		一般診療所	歯科診療所
	施 設 数	病 床 数		
平成5年	3	357	32	14
平成6年	3	357	29	14
平成7年	3	357	30	14
平成8年	3	357	31	15
平成9年	3	357	31	15
平成10年	3	357	31	15
平成11年	3	357	30	16
平成12年	3	357	30	16
平成13年	3	357	30	15
平成14年	3	357	31	15
平成15年	3	357	32	16
平成16年	3	357	33	16
平成17年	3	357	33	16
平成18年	4	387	33	14

資料：「兵庫県統計書」 医療施設調査（各年10月1日現在）

1 2 医療従事者数

(単位：人)

年 度	総 数	医 師	歯科医師	薬剤師	保健師	助産師	看護師	准看護師
平成5年	301	47	17	45	17	9	89	77
平成6年	310	44	17	48	17	12	90	82
平成7年	310	44	17	48	17	12	90	82
平成8年	374	48	17	59	21	9	115	105
平成9年	374	48	17	59	21	9	115	105
平成10年	428	59	16	59	21	10	151	112
平成11年	434	59	16	59	27	10	151	112
平成12年	456	77	19	44	24	11	171	110
平成13年	456	77	19	44	24	11	171	110
平成14年	540	85	17	93	25	11	194	115
平成15年	540	85	17	93	25	11	194	115
平成16年	559	85	19	94	25	11	216	109
平成17年	559	85	19	94	25	11	216	109
平成18年	552	76	17	100	20	7	223	109

資料：「兵庫県統計書」 医療関係者調査 各年12月末現在

1 3 火葬場使用状況

区 分	平 成	平 成	平 成	平 成	平 成	平 成
	14年度	15年度	16年度	17年度	18年度	19年度
火 葬 件 数	458	492	516	549	528	571
うち市内	449	474	505	522	507	542

資料：市民生活部市営斎場

1 4 死因別死亡者数

区 分		総 数	脳血管 疾 患	が ん	心 疾 患	肺炎及び 気管支炎	不慮の事故 及び 有害作用	結 核	その他
平成5年	篠山市	438	74	99	71	55	21	2	116
	篠山町	232	51	46	33	20	13	1	68
	西紀町	55	7	11	14	12	1	-	10
	丹南町	120	14	37	16	21	4	1	27
	今田町	31	2	5	8	2	3	-	11
平成6年	篠山市	474	69	128	84	42	18	3	130
	篠山町	251	40	67	37	18	6	1	82
	西紀町	70	9	20	16	8	4	1	12
	丹南町	117	16	28	22	12	6	-	33
	今田町	36	4	13	9	4	2	1	3
平成7年	篠山市	515	104	119	75	45	37	3	132
	篠山町	294	68	78	37	22	19	2	68
	西紀町	56	6	6	7	9	3	-	25
	丹南町	128	24	28	20	10	14	1	31
	今田町	37	6	7	11	4	1	-	8
平成8年	篠山市	480	94	135	68	40	19	1	123
	篠山町	280	62	84	34	23	10	-	67
	西紀町	52	7	14	13	4	-	-	14
	丹南町	113	18	28	17	12	6	1	31
	今田町	35	7	9	4	1	3	-	11
平成9年	篠山市	463	62	108	102	42	17	2	130
	篠山町	261	39	66	50	21	9	2	74
	西紀町	48	3	7	17	6	1	-	14
	丹南町	127	17	26	30	13	5	-	36
	今田町	27	3	9	5	2	2	-	6
平成10年	篠山市	499	76	136	79	33	25	1	149
	篠山町	274	45	81	40	19	9	-	80
	西紀町	50	2	14	6	5	3	-	20
	丹南町	142	23	34	26	4	11	1	43
	今田町	33	6	7	7	5	2	-	6
平成11年	篠山市	505	65	143	82	52	22	1	140
平成12年	篠山市	471	59	146	78	42	25	-	121
平成13年	篠山市	516	75	137	81	41	31	-	151
平成14年	篠山市	484	73	134	73	46	22	-	136
平成15年	篠山市	512	67	146	78	57	26	-	141
平成16年	篠山市	507	77	132	87	60	22	-	129
平成17年	篠山市	522	66	153	74	41	24	-	164
平成18年	篠山市	552	66	139	79	65	22	2	179

資料： 県健康福祉事務所 『人口動態統計年報』（1月1日～12月31日）

運輸

1. 自動車台数
2. 鉄道乗客数
3. 高速道路(丹南篠山口インターチェンジ)
利用状況
4. 私营バス運輸状況
5. 運転免許証の状況

1 自動車台数

(単位：台)

年 度	総 数	登 録 自 動 車											原 付 (125以下)	軽 自 動 車					小型特殊 (1500 以下)	小型二輪 (250超)
		計	貨 物 車			乗 合 車		乗 用 車		特殊用途 (大型特殊 を除く)	大型特殊 (1500超)	計		二 輪 (250以下)	三 輪	四輪乗用	四輪貨物			
			計	普通車 (2000超)	小型車 (550超)	計	普通車 (2000超)	計	普通車 (2000超)											
平成7年	篠山市	40,355	17,784	3,024	869	2,146	115	36	14,110	1,752	378	157	6,420	10,890	434	1	2,172	8,283	4,943	318
	篠山町	20,469	9,110	1,512	403	1,109	80	32	7,240	837	195	83	3,029	5,738	204	1	1,090	4,443	2,437	155
	西紀町	4,166	1,636	293	93	200	10	1	1,268	123	33	32	676	1,129	46	-	198	885	694	31
	丹南町	11,864	5,231	794	223	567	15	1	4,298	578	102	22	2,149	3,063	150	-	693	2,220	1,321	100
	今田町	3,856	1,807	425	150	270	10	2	1,304	214	48	20	566	960	34	-	191	735	491	32
平成8年	篠山市	43,935	19,967	3,409	1,117	2,277	128	38	15,727	3,665	576	127	6,008	12,382	476	1	3,718	8,187	5,222	356
	篠山町	21,434	9,681	1,548	466	1,081	80	31	7,755	1,725	245	53	2,765	6,365	221	1	1,804	4,339	2,458	165
	西紀町	4,576	1,885	364	121	243	13	3	1,433	297	42	33	642	1,326	47	0	383	896	679	44
	丹南町	13,554	6,250	1,010	328	678	17	2	5,059	1,248	147	17	2,048	3,543	160	0	1,174	2,209	1,598	115
	今田町	4,371	2,151	487	202	275	18	2	1,480	395	142	24	553	1,148	48	0	357	743	487	32
平成9年	篠山市	44,516	20,372	3,403	1,162	2,224	135	46	16,093	4,199	615	126	5,814	12,795	475	1	4,234	8,085	5,173	362
	篠山町	21,554	9,730	1,510	483	1,025	87	39	7,821	1,952	256	56	2,659	6,565	222	1	2,057	4,285	2,424	176
	西紀町	4,656	1,940	384	131	252	12	3	1,465	362	46	33	625	1,377	45	-	443	889	670	44
	丹南町	13,796	6,453	1,006	336	666	17	2	5,271	1,438	144	15	1,987	3,652	162	-	1,325	2,165	1,593	111
	今田町	4,510	2,249	503	212	281	19	2	1,536	447	169	22	543	1,201	46	-	409	746	486	31
平成10年	篠山市	45,030	20,559	3,374	1,182	2,173	135	47	16,260	4,647	665	125	5,673	13,282	464	1	4,777	8,040	5,151	365
	篠山町	22,261	9,750	1,468	476	990	87	39	7,877	2,163	262	56	2,749	7,131	246	1	2,418	4,466	2,471	160
	西紀町	4,628	1,969	380	129	250	14	4	1,491	419	53	31	575	1,383	40	0	480	863	656	45
	丹南町	13,646	6,570	1,018	360	653	16	2	5,354	1,577	166	16	1,846	3,547	139	0	1,424	1,984	1,560	123
	今田町	4,495	2,270	508	217	280	18	2	1,538	488	184	22	503	1,221	39	0	455	727	464	37
平成11年	篠山市	44,924	20,646	3,292	1,141	2,135	128	42	16,372	5,017	728	126	5,591	13,177	463	1	4,745	7,968	5,127	383
平成12年	篠山市	45,338	20,823	3,221	1,149	2,056	129	40	16,603	5,414	745	125	5,453	13,611	457	1	5,333	7,820	5,076	375
平成13年	篠山市	46,097	20,937	3,201	1,150	2,036	128	45	16,748	5,767	732	128	5,125	14,710	497	1	6,475	7,737	4,925	400
平成14年	篠山市	46,153	20,885	3,118	1,123	1,984	134	40	16,784	5,931	721	128	4,953	15,094	513	2	6,933	7,646	4,823	398
平成15年	篠山市	46,478	20,817	3,120	1,198	1,910	147	51	16,726	6,143	693	131	4,804	15,711	524	2	7,540	7,645	4,745	401
平成16年	篠山市	46,740	20,838	3,143	1,253	1,866	145	46	16,757	6,298	663	130	4,652	16,131	512	2	8,028	7,589	4,715	404
平成17年	篠山市	46,945	20,913	3,271	1,341	1,908	151	52	16,728	6,377	635	128	4,452	16,514	508	1	8,475	7,530	4,635	431
平成18年	篠山市	46,624	20,574	3,320	1,394	1,902	157	57	16,355	6,236	617	125	4,271	16,777	516	2	8,848	7,411	4,551	451

資料：「兵庫県統計書」登録自動車・小型二輪-神戸運輸管理部兵庫陸運部 各年3月末現在
原付・軽自動車・小型特殊-県市町振興課、神戸市税制課 各年4月1日現在

2 鉄道乗客数

(単位：日平均人)

年次	総数			篠山口駅			南矢代駅			古市駅			丹波大山駅			草野駅		
	計	普通	定期	計	普通	定期	計	普通	定期	計	普通	定期	計	普通	定期	計	普通	定期
平成元年	2,826	961	1,868	2,247	819	1,428	74	10	65	333	88	245	139	36	104	33	8	26
平成2年	3,138	1,050	2,087	2,524	903	1,621	93	12	80	335	90	245	142	33	109	44	12	32
平成3年	3,422	1,083	2,339	2,816	961	1,856	96	12	83	318	64	254	140	33	107	52	13	39
平成4年	3,653	1,058	2,595	3,047	978	2,068	97	11	87	286	19	267	158	36	122	65	14	51
平成5年	3,893	1,105	2,787	3,212	1,023	2,189	103	11	92	295	19	275	200	37	163	83	15	68
平成6年	4,084	1,142	2,941	3,333	1,057	2,276	102	11	90	304	20	284	251	38	213	94	16	78
平成7年	4,312	1,237	3,075	3,463	1,104	2,359	107	11	96	370	67	303	281	40	241	91	15	76
平成8年	4,491	1,312	3,180	3,590	1,127	2,464	131	27	104	391	95	296	285	48	237	94	15	79
平成9年	4,708	1,379	3,329	3,803	1,179	2,624	144	32	112	386	92	294	264	62	202	111	14	97
平成10年	4,869	1,403	3,465	3,931	1,193	2,738	173	35	138	379	92	287	256	64	191	130	19	111
平成11年	4,937	1,474	3,463	3,995	1,236	2,759	170	42	128	359	91	268	250	61	189	163	44	119
平成12年	5,051	1,527	3,526	4,112	1,296	2,816	171	42	129	340	83	258	252	57	195	176	49	128
平成13年	5,093	1,546	3,545	4,185	1,326	2,859	167	39	127	328	78	250	227	53	174	186	50	135
平成14年	5,037	1,512	3,525	4,158	1,294	2,864	177	40	137	318	79	239	201	47	154	183	52	131
平成15年	5,064	1,487	3,575	4,187	1,272	2,915	178	42	136	300	73	227	208	45	162	191	55	135
平成16年	5,121	1,491	3,631	4,278	1,275	3,003	182	40	142	292	77	216	186	43	143	183	56	127
平成17年	4,967	1,411	3,558	4,141	1,201	2,940	179	40	140	277	70	208	178	42	136	192	58	134
平成18年	4,904	1,439	3,466	4,115	1,238	2,877	168	38	130	266	65	201	169	45	124	186	53	134

資料：兵庫県統計書 各年4月1日現在

3 高速道路（丹南篠山口インターチェンジ）利用状況

(単位：台)

年度	平成元年	平成2年	平成3年	平成4年	平成5年	平成6年	平成7年	平成8年	平成9年	平成10年
総数	2,386	2,738	2,066,163	2,127,167	2,230,698	2,445,442	2,325,142	2,405,839	2,441,144	2,404,075

年度	平成11年	平成12年	平成13年	平成14年	平成15年	平成16年	平成17年	平成18年
総数	2,406,537	2,433,543	2,400,105	2,322,774	2,283,626	2,256,870	2,298,910	2,344,602

資料：兵庫県統計書

4 私営バス運輸状況

(1) 神姫バス

年 度	営業キロ数	停留所数	1 日 平 均			
			運転キロ数	稼働台数	運転回数	輸送人員
平成15年	141.5	204	3,419.3	29	133.5	1,340
平成16年	141.5	204	3,419.3	29	133.5	1,313
平成17年	213.6	293	3,466.7	32	134.0	1,417
(一般路線)	(143.1)	(204)	(3297.1)	(29)	(127)	(1394)
(コミバス)	(70.5)	(89)	(169.6)	(3)	(7)	(23)
平成18年	213.6	293	3,336.0	32	130.5	1,433
(一般路線)	(143.1)	(204)	(3166.4)	(29.3)	(123.5)	(1408)
(コミバス)	(70.5)	(89)	(169.6)	(3)	(7)	(25)
平成19年	205.8	280	3,306.3	34	130.5	1,479
(一般路線)	(143.1)	(204)	(3166.4)	(32)	(123.5)	(1454)
(コミバス)	(62.7)	(76)	(139.9)	(2)	(7)	(25)

資料：神姫バス株式会社篠山営業所 各年度3月末現在

注) 平成17年10月からコミュニティバスを運行開始

(2) 京阪京都交通バス

年 度	営業キロ数	停留所数	1 日 平 均			
			運転キロ数	稼働台数	運転回数	輸送人員
平成15年	6.5	8	167.4	1	4.5	45.8
平成16年	5.5	8	156.6	1	4.5	37.3
平成17年	5.5	8	162.9	1	4.5	44.7
平成18年	5.5	8	162.9	1	4.5	42.3
平成19年	5.5	8	162.9	1	4.5	40.1

資料：京阪京都交通株式会社 各年度3月末現在

注) 1日平均は園篠線全体の数値

(3) 日本交通(株)乗り合いタクシー
(火打岩線)

年 度	営業キロ数	停留所数	1 日 平 均			
			運転キロ数	稼働台数	運転回数	輸送人員
平成15年	27	25	81	3	3	6.6
平成16年	27	25	81	3	3	6.4
平成17年	27	25	81	3	3	5.9
平成18年	27	25	81	3	3	6.0
平成19年	27	25	81	3	3	5.1

(曽地奥線)

年 度	営業キロ数	停留所数	1 日 平 均			
			運転キロ数	稼働台数	運転回数	輸送人員
平成15年	13.4	10	13.4	2	2	12.9
平成16年	13.4	10	13.4	2	2	13.6
平成17年	13.4	10	13.4	2	2	18.0
平成18年	13.4	10	13.4	2	2	16.0
平成19年	13.4	10	13.4	2	2	13.4

資料：日本交通株式会社篠山営業所 各年度3月末現在

運輸

5 運転免許証の状況

(1) 運転免許証保有者数 (単位：人)

人口	総数			率	高齢者(65歳以上)			率
	計	男	女		計	男	女	
44,345	30,391	16,479	13,912	68.5%	6,254	4,033	2,221	14.1%

(2) 種類別免許数

一般免許								
大型	中型	普通	大型特殊	けん引	二輪	小型特殊	原付	計
1,922	25,941	317	2	0	127	153	1,081	29,543

二種免許					
大型	中型	普通	大型特殊	けん引	計
529	224	86	0	1	840

資料：篠山警察署 平成19年12月末現在

注：人口は県統計課「兵庫県推計人口」(平成20年1月1日現在)による

社会・福祉

1. 保育施設
2. 生活保護状況
3. 老人福祉対象者数
4. 身体障害者(児)手帳・療育手帳保持者数
5. 児童扶養手当等受給者数
6. 国民年金の被保険者数
7. 国民年金の給付件数と給付状況
8. 福祉年金の給付件数と給付状況
9. 介護保険被保険者数
10. 要介護(要支援)認定者数
11. 居宅介護(支援)サービス受給者数
12. 施設介護サービス受給者数
13. 介護保険給付金額(決算額)
14. シルバー人材センター活動状況
15. 社会福祉施設

1 保育施設

(単位：人)

年次		保育所数			措置児童数		保育士数
		計	公立	私立	定員	実人員	
平成5年	篠山市	12	9	3	930	728	67
	篠山町	6	3	3	450	358	39
	西紀町	1	1	-	90	82	6
	丹南町	4	4	-	300	219	17
	今田町	1	1	-	90	69	5
平成6年	篠山市	12	9	3	960	728	67
	篠山町	6	3	3	480	360	39
	西紀町	1	1	-	90	88	5
	丹南町	4	4	-	300	215	19
	今田町	1	1	-	90	65	4
平成7年	篠山市	12	9	3	900	718	67
	篠山町	6	3	3	420	360	37
	西紀町	1	1	-	90	79	5
	丹南町	4	4	-	300	204	21
	今田町	1	1	-	90	75	4
平成8年	篠山市	12	9	3	900	718	67
	篠山町	6	3	3	420	360	37
	西紀町	1	1	-	90	79	5
	丹南町	4	4	-	300	204	21
	今田町	1	1	-	90	75	4
平成9年	篠山市	11	9	2	900	617	62
	篠山町	5	3	2	420	290	29
	西紀町	1	1	-	90	50	6
	丹南町	4	4	-	300	224	23
	今田町	1	1	-	90	53	4
平成10年	篠山市	11	9	2	900	626	71
	篠山町	5	3	2	420	308	35
	西紀町	1	1	-	90	59	6
	丹南町	4	4	-	300	204	25
	今田町	1	1	-	90	55	5
平成11年	篠山市	11	9	2	900	626	71
平成12年	篠山市	11	9	2	900	551	68
平成13年	篠山市	11	9	2	900	619	73
平成14年	篠山市	11	9	2	900	667	84
平成15年	篠山市	8	6	2	780	592	86
平成16年	篠山市	8	6	2	780	601	94
平成17年	篠山市	8	6	2	780	596	97
平成18年	篠山市	8	6	2	710	600	96
平成19年	篠山市	8	6	2	710	573	95

資料：保健福祉部こども未来課 各年10月1日現在

2 生活保護状況

(単位：千円)

年 度	総 数		扶 助 別 人 員					人 員 保 護 率
	被保護 世帯数	被保護 実人数	生 活	教 育	住 宅	医 療	介 護 扶 助	
平成14年	109	155	131	16	77	125	16	3.3
平成15年	115	160	130	12	86	149	21	3.4
平成16年	109	148	116	5	74	133	20	3.1
平成17年	101	140	122	4	76	134	20	3.0
平成18年	99	128	116	4	75	130	17	2.8
平成19年	96	123	99	0	64	115	22	2.7

資料：保健福祉部地域福祉課

3 老人福祉対象者数

(単位：人、団体)

年 度	老人数(65歳以上)	独居老人数	老人クラブ数
平成14年	11,885	1,698	119
平成15年	11,964	1,791	118
平成16年	11,974	1,864	116
平成17年	12,081	1,782	116
平成18年	12,245	1,771	117
平成19年	12,283	1,773	116

資料：保健福祉部地域福祉課

4 身体障害者(児)手帳・療育手帳保持者数

(単位：人)

年 度	総合計	1 級	2 級	3 級	4 級	5 級	6 級	小 計	A	B1	B2	小 計
平成14年	2,372	502	449	355	476	188	156	2,126	107	93	46	246
平成15年	2,282	476	426	333	476	173	147	2,031	115	83	53	251
平成16年	2,307	486	415	328	503	170	140	2,042	123	90	52	265
平成17年	2,333	483	411	332	524	169	137	2,056	130	93	54	277
平成18年	2,376	482	428	335	554	154	140	2,093	137	89	57	283
平成19年	2,448	480	419	351	599	160	144	2,153	145	89	61	295

資料：保健福祉部地域福祉課 各年度末現在

5 児童扶養手当等受給者数

(単位：人)

年 度	児童手当	児童扶養 手当	特別児童 扶養手当	重度心身障 害者(児) 介護手当	福祉手当	特別障害者 手当	障害児福祉 手当
平成14年	1,684	185	67	42	4	61	35
平成15年	1,706	191	68	40	2	56	35
平成16年	2,031	220	71	30	2	55	32
平成17年	2,167	211	70	26	2	48	30
平成18年	2,645	220	69	32	2	53	30
平成19年	2,688	217	73	41	1	50	29

資料：保健福祉部こども未来課（児童手当、児童扶養手当、特別児童扶養手当）
保健福祉部地域福祉課（その他）

6 国民年金の被保険者数

(単位：人)

年 度	被 保 険 者 数				付加年金加入数		
	総 数	第1号被保険者		第3号 被保険者	総数	強制	任意
		強 制	任 意				
平成14年	10,565	6,539	78	3,948	140	18	122
平成15年	10,599	6,629	80	3,890	135	17	118
平成16年	10,513	6,620	93	3,800	166	16	150
平成17年	10,483	6,652	91	3,740	166	15	151
平成18年	10,409	6,597	90	3,722	187	17	170
平成19年	9,989	6,251	110	3,628	190	16	174

資料：保健福祉部医療保険課 各年度末現在

適用率 = 第1号強制被保険者数 / 推定強制保険者数 × 100

7 国民年金の給付件数と給付状況

(単位：千円)

年度	総数	老齢年金	通算老齢年金	老齢基礎年金	障害年金	障害基礎年金	母子年金	遺児年金	遺族基礎年金	寡婦年金	死亡一時金	特別一時金
【 件 数 】												
平成14年	10,928	2,700	960	6,636	85	486	1	1	24	19	16	0
平成15年	11,110	2,472	924	7,081	80	496	0	0	26	17	14	0
平成16年	11,245	2,287	879	7,447	75	508	0	0	18	15	16	0
平成17年	11,429	2,105	830	7,860	64	529	0	0	15	14	12	0
平成18年	11,718	1,928	779	8,339	62	560	0	0	14	15	21	0
平成19年	11,924	1,755	734	8,727	60	579	0	0	18	14	37	0
【 金 額 】												
平成14年	6,798,093	1,284,032	210,788	4,756,953	75,194	439,986	1,035	804	16,955	9,931	2,415	0
平成15年	6,954,903	1,172,878	202,048	5,037,002	70,137	443,528	0	0	18,594	8,886	1,830	0
平成16年	7,098,376	1,085,483	192,596	5,280,206	65,744	451,793	0	0	12,168	7,833	2,553	0
平成17年	7,310,646	1,002,647	181,901	5,581,794	55,614	470,067	0	0	9,894	7,139	1,590	0
平成18年	7,565,865	917,439	171,814	5,906,495	53,664	496,598	0	0	9,408	7,418	3,029	0
平成19年	7,778,681	839,535	162,220	6,188,090	51,882	513,367	0	0	10,132	6,831	6,624	0

資料：保健福祉部医療保険課 各年度末現在

8 福祉年金の給付件数と給付状況

(単位：千円)

年 度	総 数		老齢福祉年金	
	件 数	金 額	件 数	金 額
平成14年	54	17,716	54	17,716
平成15年	44	14,698	44	14,698
平成16年	31	10,086	31	10,086
平成17年	25	8,142	25	8,142
平成18年	17	5,681	17	5,681
平成19年	13	4,779	13	4,779

資料：保健福祉部医療保険課 各年度末現在

9 介護保険被保険者数

(単位：人)

年 度	被保険者数				
	合 計	65歳～75歳	75歳以上	(再掲) 外国人 被保険者	(再掲) 住所地特例 被保険者
平成14年	11,846	6,121	5,725	24	14
平成15年	11,924	5,926	5,998	26	10
平成16年	11,945	5,794	6,151	28	9
平成17年	12,052	5,656	6,396	31	10
平成18年	12,195	5,640	6,555	35	19
平成19年	12,223	5,515	6,708	33	20

資料：保健福祉部医療保険課

10 要介護(要支援)認定者数

(単位：人)

年 度	要支援	要支援1	要支援2	要介護1	要介護2	要介護3	要介護4	要介護5	計
平成14年	331	-	-	501	287	188	176	139	1,622
平成15年	411	-	-	540	270	193	232	159	1,805
平成16年	351	-	-	537	233	238	225	166	1,750
平成17年	326	-	-	545	251	232	261	185	1,800
平成18年	-	244	309	323	279	298	258	194	1,905
平成19年	-	237	329	239	336	308	290	180	1,919

資料：保健福祉部医療保険課

11 居宅介護(支援)サービス受給者数

(単位：人)

年 度	要支援	要支援1	要支援2	要介護1	要介護2	要介護3	要介護4	要介護5	計
平成14年	192	-	-	321	187	103	82	54	939
平成15年	234	-	-	367	174	106	106	52	1,039
平成16年	235	-	-	422	159	138	102	42	1,098
平成17年	252	-	-	421	160	120	100	56	1,109
平成18年	-	138	213	235	198	169	101	53	1,107
平成19年	-	141	228	183	236	171	105	48	1,112

資料：保健福祉部医療保険課

12 施設介護サービス受給者数

(単位：人)

年 度	介護老人福祉施設	介護老人保健施設	介護療養型医療施設	計
平成14年	179	166	19	364
平成15年	191	160	17	368
平成16年	194	153	22	369
平成17年	225	172	22	419
平成18年	249	172	28	449
平成19年	243	175	23	441

資料：保健福祉部医療保険課

1 3 介護保険給付金額(決算額)

(単位:千円)

年 度	居宅介護 (支援) サービス	施設介護 サービス	地域 密着型 サービス	福祉用具 購入	住宅 改修
平成14年	750,555	1,264,983	-	6,308	19,337
平成15年	891,901	1,271,593	-	4,748	21,448
平成16年	1,014,768	1,301,120	-	5,732	23,250
平成17年	1,059,312	1,315,934	-	5,526	16,568
平成18年	962,780	1,250,573	88,067	4,750	15,012
平成19年	1,029,882	1,273,236	117,652	4,945	17,851

年 度	サービス 計画	高額介護 サービス	特定入所 者介護サ ービス費	審査 支払 手数料	計
平成14年	78,168	7,065	-	3,964	2,130,380
平成15年	102,554	7,220	-	3,665	2,303,129
平成16年	113,451	8,733	-	3,985	2,471,039
平成17年	119,339	16,152	47,509	3,959	2,584,299
平成18年	129,746	33,625	115,325	3,940	2,603,818
平成19年	121,227	43,533	117,328	3,798	2,729,452

資料：保健福祉部医療保険課

1 4 シルバー人材センター活動状況

年 度	請負事業等の状況					
	契 約 金 額			配 分 金	就 業 実人数	就 業 延人数
	民間事業	公共団体	計			
平成15年	105,397,987	68,317,052	173,715,039	156,644,749	343	28,360
平成16年	111,135,897	63,789,462	174,925,359	156,722,083	357	28,649
平成17年	103,112,408	45,730,570	148,842,978	133,629,473	339	26,941
平成18年	108,503,705	36,700,059	145,203,764	129,742,865	324	28,992
平成19年	116,683,301	35,239,502	151,922,803	136,856,616	333	30,786

年 度	請負事業等の状況		会 員 の 状 況		
	1月当たり 就業日数	1月当たり 配分金	会 員 数		
			男	女	計
平成15年	6.9	38,058	240	131	371
平成16年	6.7	36,583	248	133	381
平成17年	6.6	32,849	245	136	381
平成18年	7.5	33,370	232	126	358
平成19年	7.7	34,248	232	135	367

資料：保健福祉部企画総務課

教 育

1. 学校の状況
2. 児童・生徒数
3. 児童・生徒数の推移
4. 中学校卒業者の進路状況
5. 高等学校卒業者の進路状況
6. 市立公共施設の利用状況
7. 図書館利用状況
8. 指定文化財

1 学校の状況

区 分	幼 稚 園			小 学 校			中 学 校			高 等 学 校			
	園数	幼児数	教員数	学校数	児童数	教員数	学校数	生徒数	教員数	学校数	生徒数	教員数	
平成5年	篠山市	15	474	23	19	3,274	236	6	1,788	129	4	2,029	128
	篠山町	9	240	12	11	1,541	123	3	834	61	3	1,910	119
	西紀町	1	19	2	3	285	34	1	177	16	-	-	-
	丹南町	4	173	7	4	1,154	57	1	635	37	1	119	9
	今田町	1	42	2	1	294	22	1	142	15	-	-	-
平成6年	篠山市	15	474	23	19	3,345	237	6	1,788	129	4	2,029	128
	篠山町	9	245	12	11	1,552	125	3	834	61	3	1,910	119
	西紀町	1	14	2	3	296	33	1	177	16	-	-	-
	丹南町	4	176	7	4	1,195	60	1	635	37	1	119	9
	今田町	1	39	2	1	302	19	1	142	15	-	-	-
平成7年	篠山市	15	438	23	19	3,400	243	6	1,707	124	4	1,951	130
	篠山町	9	233	12	11	1,560	128	3	784	57	3	1,843	120
	西紀町	1	11	2	3	301	31	1	159	15	-	-	-
	丹南町	4	148	7	4	1,236	65	1	611	37	1	108	10
	今田町	1	46	2	1	303	19	1	153	15	-	-	-
平成8年	篠山市	15	439	24	19	3,376	239	6	1,747	117	4	1,968	133
	篠山町	9	236	13	11	1,564	128	3	800	53	3	1,854	123
	西紀町	1	15	2	3	307	31	1	147	14	-	-	-
	丹南町	4	138	7	4	1,206	60	1	637	35	1	114	10
	今田町	1	50	2	1	299	20	1	163	15	-	-	-
平成9年	篠山市	16	507	30	19	3,390	257	6	1,816	125	4	2,004	132
	篠山町	9	251	14	11	1,548	131	3	841	57	3	1,888	123
	西紀町	2	56	6	3	324	34	1	151	15	-	-	-
	丹南町	4	148	8	4	1,200	69	1	663	38	1	116	9
	今田町	1	52	2	1	318	23	1	161	15	-	-	-
平成10年	篠山市	16	459	27	19	3,306	245	5	1,881	122	4	2,030	137
	篠山町	9	210	13	11	1,508	130	2	862	52	3	1,912	127
	西紀町	2	49	4	3	323	32	1	166	14	-	-	-
	丹南町	4	159	8	4	1,161	63	1	676	39	1	118	10
	今田町	1	41	2	1	314	20	1	177	17	-	-	-
平成11年	篠山市	16	436	31	19	3,235	251	5	1,828	116	4	2,069	137
平成12年	篠山市	16	454	32	19	3,140	253	5	1,807	121	4	2,109	145
平成13年	篠山市	16	422	34	19	3,061	249	5	1,735	133	4	2,122	144
平成14年	篠山市	16	381	37	19	2,957	252	5	1,705	132	4	2,047	138
平成15年	篠山市	16	514	39	19	2,842	254	5	1,650	138	4	1,993	139
平成16年	篠山市	16	509	38	19	2,746	252	5	1,606	128	4	1,967	143
平成17年	篠山市	14	511	34	19	2,677	262	5	1,525	126	4	1,906	140
平成18年	篠山市	14	520	36	19	2,598	264	5	1,472	117	4	1,863	137
平成19年	篠山市	13	539	38	19	2,497	260	5	1,413	118	4	1,785	138
平成20年	篠山市	13	512	38	19	2,424	253	5	1,366	116	4	1,704	133

資料：教育委員会学事課 『学校基本統計調査』 各年5月1日現在

教育

2 児童・生徒数

幼稚園

区分	4歳児	5歳児	計
篠山	13	26	39
八上	11	20	31
たみみず	9	28	37
岡野	24	24	48
かやのみ	13	14	27
たき	8	20	28
西紀みなみ	19	22	41
西紀きた	5	9	14
大山	5	11	16
味間	57	63	120
城南	25	21	46
古市	11	19	30
今田	14	21	35
幼稚園計	214	298	512

小学校

区分	1年	2年	3年	4年	5年	6年	計
篠山	26	29	27	27	34	31	174
八上	21	23	24	21	27	22	138
畑	4	5	5	11	9	12	46
城北	26	30	28	26	37	36	183
岡野	39	45	34	33	44	45	240
日置	13	14	12	22	27	15	103
後川	4	1	2	2	6	2	17
雲部	2	3	8	8	10	9	40
福住	12	6	12	10	7	11	58
大村	2	7	8	7	9	5	38
西雲	2	10	7	6	8	9	42
西紀南	22	16	20	20	18	21	117
西紀北	17	17	29	19	17	22	121
西紀北	8	8	7	3	8	5	39
大山	9	13	10	12	10	13	67
味間	77	66	78	72	81	63	437
城南	45	40	24	42	32	27	210
古市	20	17	21	30	23	27	138
今田	28	39	32	34	44	39	216
小学校計	377	389	388	405	451	414	2,424

中学校

区分	1年	2年	3年	計
篠山	156	171	161	488
篠山東	69	64	72	205
西紀	48	42	55	145
丹南	116	151	131	398
今田	40	47	43	130
中学校計	429	475	462	1,366

篠山養護学校

区分	1年(3歳)	2年(4歳)	3年(5歳)	4年	5年	6年	計	合計
幼稚部			1				1	
小学部	0	2	1	3	1	2	9	
中学部	4	7	3				14	
高等部	8	6	5				19	43

資料：教育委員会学事課 平成20年5月1日現在

3 児童・生徒数の推移

幼稚園

区分	平成5年		平成6年		平成7年		平成8年		平成9年		平成10年		平成11年		平成12年		平成13年		平成14年		平成15年		平成16年		平成17年		平成18年		平成19年		平成20年	
	園児数	class	園児数	class	園児数	class	園児数	class	園児数	class	園児数	class	園児数	class	園児数	class	園児数	class	園児数	class	園児数	class	園児数	class	園児数	class	園児数	class	園児数	class	園児数	class
篠山	34	1	48	2	46	2	36	2	50	2	31	1	24	1	37	2	23	2	24	1	32	2	28	2	26	2	28	2	33	2	39	2
八上	36	2	34	1	22	1	29	1	25	1	25	1	24	1	27	1	15	1	16	1	23	1	18	1	25	2	27	2	32	2	31	2
畑	13	1	14	1	13	1	10	1	14	1	11	1	12	1	5	1	8	1	11	1	6	1	15	2	6	2	5	2	-	-	-	
たまみず(城北)	30	1	18	1	33	1	25	1	35	1	23	1	32	1	24	1	36	2	28	1	38	2	32	2	30	2	34	2	40	2	37	2
岡野	23	1	28	1	31	1	41	2	36	2	48	2	31	1	43	2	34	4	40	2	40	2	34	2	25	1	57	3	48	2	48	2
かやのみ	31	1	36	2	28	1	36	2	33	1	22	1	42	2	30	1	29	2	25	1	45	2	41	2	30	2	26	2	28	2	27	2
(後川)	18	1	19	1	13	1	13	1	14	1	11	1	11	1	10	1	8	8	8	1	6	1	3	1	-	-	-	-	-	-	-	-
たき(福住)	24	2	23	2	31	2	25	2	26	2	24	2	20	2	22	2	22	15	2	14	2	19	2	37	2	32	2	30	2	28	2	
(きよたき)	31	1	25	1	16	1	21	1	18	1	15	1	10	1	14	1	17	15	1	15	1	21	2	-	-	-	-	-	-	-	-	
西紀みなみ	-	-	-	-	-	-	-	-	37	2	33	2	44	2	31	2	45	38	2	34	1	29	1	60	3	48	2	46	2	41	2	
西紀きた	19	2	14	2	11	2	15	2	19	2	16	2	20	2	15	2	13	17	2	14	2	14	2	14	2	13	2	15	2	14	2	
大山	19	1	16	1	13	1	13	1	14	1	15	1	18	1	16	1	12	14	1	17	2	18	2	22	2	19	2	19	2	16	2	
味間	108	3	103	3	82	3	85	3	79	3	76	3	52	2	80	3	71	40	2	114	4	98	4	113	4	108	4	119	4	120	4	
城南	29	1	24	1	28	1	25	1	29	1	38	1	29	1	28	1	31	29	1	25	1	39	2	39	2	46	2	54	3	46	2	
古市	17	1	33	1	25	1	15	1	26	1	29	1	22	1	18	1	22	25	1	46	2	41	2	33	2	32	2	32	2	30	2	
今田	42	2	39	2	46	2	50	2	52	2	41	2	45	2	54	2	36	36	2	45	2	59	2	51	2	45	2	43	2	35	2	
幼稚園計	474	21	474	22	438	21	439	23	507	24	458	23	436	22	454	24	422	381	22	514	28	509	31	511	30	520	31	539	29	512	28	

小学校

区分	平成5年		平成6年		平成7年		平成8年		平成9年		平成10年		平成11年		平成12年		平成13年		平成14年		平成15年		平成16年		平成17年		平成18年		平成19年		平成20年		
	児童数	class	児童数	class	児童数	class	児童数	class	児童数	class	児童数	class	児童数	class	児童数	class	児童数	class	児童数	class	児童数	class	児童数	class	児童数	class	児童数	class	児童数	class	児童数	class	
篠山	258	10	269	11	267	11	284	11	280	11	272	11	259	10	257	11	250	228	10	217	9	194	8	183	9	185	9	174	8	174	9		
八上	183	6	198	6	215	7	207	7	202	7	201	7	189	7	171	7	159	147	7	140	6	133	7	134	7	135	7	133	8	138	8		
畑	96	6	103	6	102	6	99	6	92	6	91	6	83	7	83	7	75	66	7	72	6	62	7	61	6	49	6	50	7	46	6		
城北	204	8	209	8	185	7	198	7	198	7	184	6	175	6	181	7	188	187	8	189	8	190	9	192	9	186	9	190	8	183	7		
岡野	164	6	162	6	177	6	213	7	232	7	241	7	255	9	259	9	261	264	10	260	11	267	11	252	11	246	11	247	10	240	11		
日置	182	7	169	7	170	7	157	7	168	7	166	8	147	8	158	8	152	152	8	138	8	136	7	144	7	123	7	115	7	103	7		
後川	51	6	49	5	57	6	53	5	49	7	53	6	48	6	49	5	42	35	4	33	3	29	3	26	3	23	3	20	3	17	3		
雲部	85	6	77	6	79	6	75	6	77	6	71	6	65	6	65	6	65	65	6	59	6	55	6	54	6	50	6	45	6	40	5		
福住	129	6	124	6	123	6	110	6	97	6	86	6	87	6	79	6	81	75	6	68	6	70	6	61	6	63	6	57	6	58	6		
大宇	88	6	90	6	88	6	77	6	70	6	69	6	69	6	56	6	55	56	6	52	6	56	6	54	6	50	6	48	5	38	5		
村雲	101	6	102	6	97	6	90	6	83	6	74	6	70	6	56	5	46	46	5	48	6	45	6	43	6	45	6	48	5	42	6		
西紀南	109	6	120	6	129	6	133	6	141	7	156	7	158	7	164	7	155	150	7	146	8	140	7	137	7	122	7	117	7	117	8		
西紀北	113	6	113	6	112	6	116	6	127	6	111	6	107	6	100	6	95	102	7	104	7	102	7	105	7	105	7	125	7	123	7	121	8
大山	63	6	63	6	60	6	58	6	56	6	56	6	55	6	50	6	52	45	6	42	5	43	4	40	5	36	4	38	4	39	4		
味間	126	6	124	6	115	6	105	6	100	7	95	7	96	7	94	7	95	99	8	98	8	89	7	85	7	74	7	70	7	67	6		
城南	666	19	723	23	751	23	737	23	733	23	702	22	693	24	632	22	617	587	21	532	19	519	19	494	17	495	19	449	18	437	18		
古市	163	6	171	6	182	6	184	6	203	7	204	6	221	7	217	7	214	205	6	205	6	194	6	201	8	199	8	203	10	210	11		
今田	199	6	177	6	188	6	180	6	164	6	160	6	154	6	163	7	149	148	7	156	7	148	7	147	7	146	8	140	8	138	8		
小学校計	194	13	302	13	303	13	299	13	318	13	314	13	304	13	306	13	310	300	13	283	12	274	12	264	12	246	11	230	11	216	9		
小学校計	3,174	141	3,345	145	3,400	146	3,375	146	3,390	151	3,306	148	3,235	153	3,140	152	3,061	2,957	152	2,842	147	2,746	145	2,677	146	2,598	147	2,497	145	2,424	145		

中学校

区分	平成5年		平成6年		平成7年		平成8年		平成9年		平成10年		平成11年		平成12年		平成13年		平成14年		平成15年		平成16年		平成17年		平成18年		平成19年		平成20年	
	生徒数	class	生徒数	class	生徒数	class	生徒数	class	生徒数	class	生徒数	class	生徒数	class	生徒数	class	生徒数	class	生徒数	class	生徒数	class	生徒数	class	生徒数	class	生徒数	class	生徒数	class		
篠山	481	14	482	14	467	14	465	13	505	14	522	14	532	15	520	15	496	496	15	496	15	502	15	505	15	503	15	506	17	488	16	
篠山東(城東)	349	13	338	13	316	13	335	13	336	13	340	10	321	9	300	10	293	268	10	257	10	236	9	222	9	210	7	203	6	205	6	
(多紀)	172	7	169	7	165	7	170	7	162	7	-	-	-	-	-	-	-	-	-	-	-	-	-	-	-	-	-	-	-	-	-	
丹南	177	6	169	6	151	6	165	6	174	6	-	-	-	-	-	-	-	-	-	-	-	-	-	-	-	-	-	-	-	-	-	
西紀	177	7	158	7	159	7	147	6	151	6	166	6	184	6																		

4 中学校卒業者の進路状況

(単位：人)

年 度	卒 業 者 数			高等学校等 進学者 (A)		専修学校(高等 課程)進学者 (B)		専修学校(一般 課程)進学者 (C)		公共職業能力開 発施設等入学者 (D)		就 職 者		左記以外の者	
	計	男	女	男	女	男	女	男	女	男	女	男	女	男	女
平成14年	571	271	300	262	297	1	-	-	2	-	-	1	1	7	-
平成15年	576	309	267	302	264	5	1	-	-	-	-	-	-	2	2
平成16年	583	273	310	261	302	2	1	-	-	-	-	5	2	5	5
平成17年	547	293	254	290	249	1	1	-	-	-	-	1	-	1	4
平成18年	519	260	259	251	253	5	3	-	-	-	-	3	-	1	3
平成19年	538	253	285	250	284	-	-	-	-	-	-	1	-	2	1
平成20年	471	240	231	238	229	-	1	1	-	-	-	-	1	1	-

年 度	死亡・不詳の者		Aのうち他県へ の進学者 (再掲)		A B C Dのうち 就職している者 (再掲)		高等学 校等進 学率 (%)	就職率 (%)
	男	女	男	女	男	女		
平成14年	-	-	26	12	-	-	97.9	0.2
平成15年	-	-	19	12	-	1	98.3	0.2
平成16年	-	-	18	12	-	-	96.6	1.2
平成17年	-	-	21	14	2	-	98.5	0.5
平成18年	-	-	7	8	-	-	97.1	0.6
平成19年	-	-	22	8	-	-	99.3	0.2
平成20年	-	-	11	13	-	-	99.2	0.2

資料：兵庫県の学校 各年5月1日現在

5 高等学校卒業者の進路状況

(単位：人)

年 度	卒 業 者 数			大 学 等 進 学 者 (A)				専修学校(専門課程)進学者 (B)		専修学校(一般課程)進学者 (C)		公共職業能力開発施設等入学者 (D)		就 職 者 (E)	
				男	大学学部	女	大学学部	男	女	男	女	男	女	男	女
	計	男	女												
平成14年	684	347	337	125	111	157	91	67	87	25	18	2	-	113	53
平成15年	671	370	301	144	124	133	84	75	84	33	6	2	-	99	54
平成16年	666	359	307	160	148	155	109	49	84	34	5	8	-	96	49
平成17年	629	324	305	120	108	140	101	73	93	14	6	6	1	99	57
平成18年	613	338	275	156	146	139	90	51	66	15	1	8	1	91	52
平成19年	641	314	327	146	142	176	121	49	63	16	3	3	-	96	70
平成20年	580	303	277	134	134	139	139	35	72	24	-	1	-	103	48

年 度	一時的な仕事に就いた者 (F)		A ~ F 以外の者 (G)		死亡・不詳の者 (H)		A B C D のうち就職している者 (再掲) (I)		E I のうち県外就職者(再掲)		大学等進学率 (%)	専修学校(専門学校)進学率 (%)	就職率 (%)
	男	女	男	女	男	女	男	女	男	女			
平成14年	15	22	-	-	-	1	26	9	41.2	22.5	24.4
平成15年	17	24	-	-	-	-	12	8	41.3	23.7	22.8
平成16年	7	5	-	-	-	-	17	6	47.3	20.0	21.8
平成17年	8	7	4	1	-	-	-	-	19	4	41.3	26.4	24.8
平成18年	2	6	15	10	-	-	-	-	22	11	48.1	19.1	23.3
平成19年	2	14	2	1	-	-	-	1	27	8	50.2	17.5	26.1
平成20年	1	16	5	2	-	-	-	-	27	2	47.1	18.4	26.0

資料：兵庫県和学校 各年5月1日現在

6 市立公共施設の利用状況

(1) 文化施設

年度	たんば田園交響ホール		四季の森生涯学習センター 西館		さぎそうホール	
	件数	人数	件数	人数	件数	人数
平成14年	191	60,339	760	59,259	68	7,545
平成15年	258	51,886	766	36,893	53	7,105
平成16年	242	48,400	348	47,140	56	7,733
平成17年	147	47,700	315	22,051	66	7,078
平成18年	205	42,609	449	27,991	78	8,555
平成19年	217	40,870	361	22,769	86	7,698

(2) 歴史施設

(単位：人)

年度	篠山歴史美術館	青山歴史村	武家屋敷安間家史料館	篠山城大書院
平成14年	32,403	25,263	25,899	72,972
平成15年	30,757	25,037	25,119	70,592
平成16年	24,929	19,086	19,634	47,211
平成17年	22,240	16,057	12,966	48,838
平成18年	21,867	18,184	15,507	44,987
平成19年	19,767	16,627	14,939	41,828

(3) 公民館

年度	城東公民館		ハートピアセンター		西紀公民館・分館		四季の森生涯学習センター 東館		今田公民館	
	件数	人数	件数	人数	件数	人数	件数	人数	件数	人数
平成14年	1,531	23,532	840	17,268	215	2,839	-	-	1,259	13,241
平成15年	1,410	21,380	664	13,139	238	2,806	2,544	38,183	1,100	16,092
平成16年	1,314	19,887	671	12,950	256	3,708	3,074	29,262	1,089	14,809
平成17年	1,085	18,532	664	13,027	314	7,106	2,548	35,840	1,085	16,085
平成18年	1,004	17,551	607	12,478	262	4,190	2,829	25,142	1,055	12,578
平成19年	965	19,186	579	11,761	220	3,567	2,846	39,260	978	12,518

(4) スポーツ施設

年度	B & G 海洋センター							西紀運動公園			
	体育館		城東グラウンド		城東多目的グラウンド		プール	温水プール		グラウンド	
	件数	人数	件数	人数	件数	人数	人数	件数	人数	件数	人数
平成14年	541	10,175	182	12,109	37	644	8,908	-	-	-	-
平成15年	645	9,425	128	6,686	34	595	5,807	-	-	-	-
平成16年	779	10,210	242	9,460	77	1,540	4,317	-	-	-	-
平成17年	644	9,523	262	15,603	54	978	1,339		79,252	16	485
平成18年	687	10,792	301	9,806	34	695	休止		77,267	29	1,729
平成19年	735	10,895	300	11,071	42	781	休止		68,545	84	7,296

城東多目的グラウンドはH15テニスコートとホッケーコート統合したもの

H14の数値はテニスコート、ホッケーコートを合算

6 市立公共施設の利用状況(つづき)

(4) スポーツ施設(つづき)

年度	篠山総合スポーツセンター											
	体育館		武道場		テニスコート		グラウンド		トレーニング室		人工芝グラウンド	
	件数	人数	件数	人数	件数	人数	件数	人数	件数	人数	件数	人数
平成14年	1,384	42,974	1,071	21,073	9,495	60,192	749	99,253	952	6,360	-	-
平成15年	1,424	48,507	1,132	24,621	9,852	64,785	742	119,455	927	5,752	-	-
平成16年	1,146	41,468	937	23,466	9,947	63,042	825	130,994	901	5,420	-	-
平成17年	1,304	61,803	955	29,002	9,376	60,800	988	176,105	848	4,166	1,256	86,970
平成18年	1,489	81,730	890	29,748	9,449	98,755	787	116,603	733	4,283	1,210	145,847
平成19年	1,277	96,215	998	27,114	8,166	97,024	754	108,346	809	4,822	1,123	74,715

篠山総合スポーツセンターは平成16年度より篠山市に移譲

年度	篠山総合スポーツセンター 会議室		西紀体育館		川代体育館		丹南テニスコート		四季の森運動公園	
	件数	人数	件数	人数	件数	人数	件数	人数	件数	人数
	平成14年	-	-	727	17,590	1,249	16,694	253	1,157	225
平成15年	-	-	725	14,149	1,366	16,527	198	781	198	10,385
平成16年	-	-	471	13,315	1,354	14,738	175	609	242	11,593
平成17年	66	6,148	505	15,734	1,329	14,247	124	428	261	10,732
平成18年	68	7,548	590	15,696	1,446	16,083	102	321	288	11,837
平成19年	78	4,983	539	16,821	1,455	15,416	101	293	263	12,408

(5) キャンプ場

年度	今田グラウンド		今田体育館		今田テニスコート		健康増進センター		篠見四十八滝キャンプ場	
	件数	人数	件数	人数	件数	人数	件数	人数	件数	人数
平成14年	187	9,246	186	6,709	79	1,035	365	12,950	49	1,598
平成15年	210	20,617	226	11,372	61	885	319	9,573	35	1,455
平成16年	313	35,872	311	10,114	86	970	431	8,541	48	1,331
平成17年	248	19,678	207	9,000	93	961	433	7,962	19	334
平成18年	250	38,450	272	9,916	112	1,027	365	6,188	34	542
平成19年	261	36,072	281	9,647	70	814	372	6,448	48	566

資料：たんば田園交響ホール、四季の森生涯学習センター、篠山公民館、今田公民館、城東公民館、西紀公民館、多紀公民館、社会教育・文化財課、ハートピアセンター、(株)プロビスささやま

7 図書館利用状況

平成 15 年度	区 分	開館 日数	年間延利用 人員	1日あたり 利用人員	登録者数	貸 出 冊 数			蔵 書 数			
						総 数	一般書	児童書	総 数	一般書	児童書	郷土資料
	中央図書館	283	187,800	664	14,347	243,286	146,367	96,919	63,118	47,908	15,008	202
	市民センター 図書コーナー	283	54,123	191	1,353	49,803	24,807	24,996	27,040	12,153	10,301	4,586
	合計	-	241,923	855	15,700	293,089	171,174	121,915	90,158	60,061	25,309	4,788
平成 16 年度	区 分	開館 日数	年間延利用 人員	1日あたり 利用人員	登録者数	貸 出 冊 数			蔵 書 数			
						総 数	一般書	児童書	総 数	一般書	児童書	郷土資料
	中央図書館	271	168,174	620	16,109	274,083	179,721	94,362	69,444	52,696	16,441	307
	市民センター 図書コーナー	270	74,050	274	1,724	52,118	26,969	25,149	29,596	13,171	11,155	5,270
	合計	-	242,224	894	17,833	326,201	206,690	119,511	99,040	65,867	27,596	5,577
平成 17 年度	区 分	開館 日数	年間延利用 人員	1日あたり 利用人員	登録者数	貸 出 冊 数			蔵 書 数			
						総 数	一般書	児童書	総 数	一般書	児童書	郷土資料
	中央図書館	274	161,943	591	17,162	250,389	167,554	82,835	78,204	59,376	18,443	385
	市民センター 図書コーナー	273	47,046	172	1,904	56,247	30,324	25,923	32,109	14,466	12,277	5,366
	合計	-	208,989	763	19,066	306,636	197,878	108,758	110,313	73,842	30,720	5,751
平成 18 年度	区 分	開館 日数	年間延利用 人員	1日あたり 利用人員	登録者数	貸 出 冊 数			蔵 書 数			
						総 数	一般書	児童書	総 数	一般書	児童書	郷土資料
	中央図書館	275	155,669	566	18,237	246,800	163,270	83,530	86,383	66,049	19,823	511
	市民センター 図書コーナー	274	39,161	142	2,135	54,633	31,524	23,109	35,382	16,598	13,320	5,464
	合計	-	194,830	708	20,372	301,433	194,794	106,639	121,765	82,647	33,143	5,975
平成 19 年度	区 分	開館 日数	年間延利用 人員	1日あたり 利用人員	登録者数	貸 出 冊 数			蔵 書 数			
						総 数	一般書	児童書	総 数	一般書	児童書	郷土資料
	中央図書館	273	151,059	553	19,255	263,749	176,036	87,713	92,699	70,974	21,115	610
	市民センター 図書コーナー	272	39,436	145	2,318	63,291	38,198	25,093	37,448	17,756	14,061	5,631
	合計	-	190,495	698	21,573	327,040	214,234	112,806	130,147	88,730	35,176	6,241

資料：教育委員会中央図書館

8 指定文化財

(1) 指定文化財及び陵墓参考地件数一覧

指定種別	有形文化財								無形文化財	有形民俗文化財	無形民俗文化財	記念物			伝統的建造物群保存地区	陵墓参考地	合計
	建造物	絵画	彫刻	工芸品	古文書	歴史資料	典籍	考古資料				史跡	名勝	天然記念物			
国指定文化財	3		8	1								2	2			16	
国選定文化財														1		1	
国選択文化財									1	1						2	
国登録文化財	31															31	
県指定文化財	1	1	3	1	1			3		3	3	3	4			23	
市指定文化財	18	14	23	18	14	12	2	7	1		6	12	1	9		137	
陵墓参考地															1	1	
合計	53	15	34	20	15	12	2	10	2	3	10	17	1	15	1	211	

資料：教育委員会社会教育・文化財課 平成19年12月末現在

(2) 国指定文化財

種別	名称	所有者(管理者)	所在地	年代又は時代	
建造物	大国寺本堂	1棟	大国寺	味間奥	鎌倉末～室町初
	長谷寺妙見堂	1棟	長谷寺	藤坂	室町
	春日神社能舞台	1棟	春日神社	黒岡	江戸
彫刻	木造薬師如来坐像	1軀	西光寺	畑市	平安
	木造多聞天立像	1軀	西光寺	畑市	平安
	木造増長天立像	1軀			
	木造持国天立像	1軀			
	木造多聞天立像	1軀	磯宮八幡神社	日置	平安
	木造持国天立像	1軀			
	木造大宮比売命坐像	1軀	櫛石窓神社	福井	平安
	木造櫛石窓命坐像	1軀	櫛石窓神社	福井	平安
	木造豊石窓命坐像	1軀			
	木造伊邪那岐命坐像	1軀	二村神社	見内	平安
	木造大日如来坐像	2軀	大国寺	味間奥	平安
	木造阿弥陀如来坐像	1軀			
	木造持国天立像	1軀	大国寺	味間奥	平安
木造増長天立像	1軀				
工芸品	太刀 銘信房作	1口	個人所有	宇土	
史跡	篠山城跡	19.3万㎡	篠山市	北新町	江戸
	八上城跡	177.6万㎡	篠山市	八上上ほか	中世
天然記念物	日置のハダカガヤ	1本	磯宮八幡神社	日置	
	追手神社モミの木	1本	大山宮集落	大山宮	

(3) 国選定文化財

種別	名称	所有者(管理者)	所在地	年代又は時代	
伝統的建造物群保存地区	篠山市篠山伝統的建造物群保存地区	40.2ha	篠山市	西新町ほか	

(4) 国選択文化財

種別	名称	所有者(管理者)	所在地	年代又は時代
無形文化財	丹波立杭窯(作窯技法)	丹波立杭窯保存会	今田町	
無形民俗文化財	波々伯部神社神社のおやま行事	波々伯部神社氏子	波々伯部	

8 指定文化財(つづき)

(5) 国登録文化財

種 別	名 称	所有者(管理者)	所在地	年代又は時代	
建 造 物	鳳鳴酒造主屋	1棟	個人所有	呉服町	江戸
	鳳鳴酒造事務室一	1棟	個人所有	呉服町	明治
	鳳鳴酒造土蔵一	1棟	個人所有	呉服町	江戸
	鳳鳴酒造離れ	1棟	個人所有	呉服町	明治
	鳳鳴酒造土蔵二	1棟	個人所有	呉服町	江戸
	鳳鳴酒造釜場及び洗米場	1棟	個人所有	呉服町	江戸
	鳳鳴酒造仕込蔵	1棟	個人所有	呉服町	江戸
	鳳鳴酒造槽場及び麹室	1棟	個人所有	呉服町	江戸
	鳳鳴酒造事務室二	1棟	鳳鳴酒造(株)	呉服町	明治
	上田家住宅主屋	1棟	個人所有	犬飼	江戸
	西尾家住宅主屋	1棟	個人所有	大山上	江戸
	西尾家住宅茶室	1棟	個人所有	大山上	江戸
	西尾家住宅部屋蔵・中蔵	1棟	個人所有	大山上	江戸
	西尾家住宅新蔵一	1棟	個人所有	大山上	明治
	西尾家住宅新蔵二	1棟	個人所有	大山上	明治
	西尾家住宅土蔵ギャラリー	1棟	個人所有	大山上	明治
	西尾家住宅酒蔵	1棟	個人所有	大山上	江戸
	西尾家住宅離れ	1棟	個人所有	大山上	江戸
	西尾家住宅前庭門及び塀	1棟	個人所有	大山上	江戸
	西尾家住宅水車・牛・鶏小屋	1棟	個人所有	大山上	明治
	西尾家住宅水車・牛・鶏小屋門及び塀	1棟	個人所有	大山上	明治
	小田垣商店店舗	1棟	個人所有	立町	江戸
	小田垣商店作業場	1棟	個人所有	立町	明治
	小田垣商店旧酒蔵	1棟	個人所有	立町	江戸
	小田垣商店味噌蔵	1棟	個人所有	立町	江戸
	小田垣商店蔵	1棟	個人所有	立町	明治
	小田垣商店座敷	1棟	個人所有	立町	明治
	小田垣商店茶室	1棟	個人所有	立町	明治
	小田垣商店便所及び風呂棟	1棟	個人所有	立町	大正
	小田垣商店離れ座敷	1棟	個人所有	立町	大正
	小田垣商店店舗塀	1棟	個人所有	立町	明治

(6) 県指定文化財

種 別	名 称	所有者(管理者)	所在地	年代又は時代	
建 造 物	小林家長屋門	1棟	個人所有	西新町	江戸
絵 画	釈迦八相涅槃図	1幅	高蔵寺	高倉	鎌倉
彫 刻	木造薬師如来坐像	1軀	蔵六寺	貝田	鎌倉
	銅造蔵王権現立像	1軀	御刀代神社	池上	鎌倉
	木造大日如来坐像	1軀	小原集落	小原	平安
工 芸 品	古丹波コレクション	312点	丹波古陶館	河原町	鎌倉～室町
古 文 書	和田寺文書	62点	和田寺	今田町下小野原	室町
考古資料	漢式鏡・鏡板・環鈴		金照寺	菅	古墳後
	地蔵菩薩板碑(頭痛地蔵)	1基	和田寺	今田町下小野原	室町
	七鈴鏡(付宝地山2号噴出土品一括)		篠山市	呉服町	古墳後
有形民俗 文化財	波々伯部神社の祭礼繰り人形	12体	波々伯部神社	波々伯部	江戸
	池尻神社繰り人形の首	5個	池尻人形狂言保存会	町ノ田	江戸
	丹波立杭登窯	1基	共同所有	今田町上立杭	明治
無形民俗 文化財	波々伯部神社おやまの神事		胡瓜山保存会	波々伯部	
	住吉神社の神舞(蛙踊り)		小野原住吉神社五ヶ宮総代	今田町上小野原	
	木津住吉神社の田楽(田楽踊り)		木津住吉神社田楽踊保存会	今田町木津	
史 跡	北条古墳	1基	個人所有	細工所	古墳中
	丹波焼古窯跡	1基	個人所有	今田町下立杭	中世
	土居の内		個人所有	大淵	室町
天然記念物	安田の大スギ	1本	住吉神社	安田	
	医王寺のラッパイチョウ	1本	医王寺	北	
	藤坂のカツラ	1本	藤坂集落	藤坂	
	上立杭の大アベマキ	1本	国(上立杭集落)	今田町上立杭	

8 指定文化財(つづき)

(7) 市指定文化財

種 別	名 称	所有者(管理者)	所在地	年代又は時代	
建 造 物	誓願寺楼門	1棟	誓願寺	魚屋町	江戸
	高城屋敷門	1棟	篠山市	北新町	江戸
	文保寺楼門	1棟	文保寺	味間南	江戸
	住吉神社鐘楼	1棟	住吉神社	川原	江戸
	重兵衛茶屋	1棟	個人所有	八上内	江戸
	旧篠山地方裁判所	1棟	篠山市	呉服町	明治
	旧澤井家長屋門	1棟	篠山市	北新町	江戸
	西坂家住宅	1棟	個人所有	河原町	江戸
	波々伯部神社の青銅鳥居	1棟	波々伯部神社	波々伯部	江戸
	旧安間家住宅	1棟	篠山市	西新町	江戸
	長源寺太師堂	1棟	長源寺檀家総代	西浜谷	江戸
	川端家住宅	10棟・9箇所	個人所有	河原町	明治・大正
建 造 物 (石造美術)	福心寺跡宝篋印塔	1基	個人所有	西浜谷	室町
	小野宝篋印塔	1基	小野奥谷集落	小野奥谷	室町
	奥原山宝篋印塔	1基	個人所有	奥原山	室町
	東木之部宝篋印塔	2基	東木之部集落	東木之部	室町
	宮田宝篋印塔	1基	宮田集落	宮田	室町
	味間南宝篋印塔	1基	味間南集落	味間南	室町
絵 画	黒神馬絵馬	1面	春日神社	黒岡	江戸
	大森彦七絵馬	1面	春日神社	黒岡	江戸
	十六善神画像	1幅	正覚寺	般若寺	桃山
	親鸞聖人御絵伝	4幅	尊宝寺	立町	江戸
	篠山春日御社図	1冊	個人所有	西新町	江戸
	三世三千仏図	3幅	龍蔵寺	真南条上	室町
	春日鹿曼荼羅図	1幅	黒岡集落	黒岡	江戸
	釈迦十六善神画像	1幅	和田寺	今田町下小野原	室町
	親鸞聖人御絵伝	4幅	光専寺	風深	江戸
	釈迦十六善神図	1幅	弘誓寺	上板井	室町
	釈迦八相涅槃図	1幅	弘誓寺	上板井	室町
	波々伯部神社の障壁画	36面	波々伯部神社	波々伯部	江戸
	源氏物語絵巻(須磨・明石)	6巻	篠山市	北新町	江戸
	鼠草紙絵巻	1巻	篠山市	北新町	室町
	木造唐獅子	1軀	尊宝寺	立町	江戸
	木造十一面観音立像	1軀	観音寺	河原町	平安
木造日蓮上人坐像	1軀	妙福寺	西町	室町	
マリア観音立像	1軀	長徳寺	大淵	江戸	
木造不動明王立像	1軀	大師堂	瀬利	江戸	
木造阿弥陀如来坐像	1軀	弘誓寺	宇土	平安	
木造薬師如来坐像	1軀	小枕集落	小枕	平安	
木造阿弥陀如来立像	1軀	念仏寺	北野	室町	
木造毘沙門天立像	1軀	小林寺	沢田		
木造広目天立像	1軀	西光寺	畑市	平安	
木造阿弥陀如来坐像	1軀	遠方集落	遠方	平安	
木造観音菩薩立像	1軀	遠方集落	遠方	平安	
木造千手観音菩薩立像	1軀	和田寺	今田町下小野原	室町	
石造狛犬	1対	大賣神社	寺内	室町	
木造十一面観音菩薩立像	1軀	文保寺大勝院	味間南	平安	
木造天神坐像	1軀	高蔵寺	高倉	鎌倉	
木造弁財天坐像	1軀	高蔵寺	高倉	鎌倉	
木造毘沙門天立像	1軀	桑原集落	桑原	平安	
木造観音菩薩立像	1軀	桑原集落	桑原	平安	
木造聖観音菩薩立像	1軀	栗柄集落	栗柄	平安	
木造仁王尊金剛力士像	2軀	和田寺	今田町下小野原	鎌倉	

8 指定文化財(つづき)

(7) 市指定文化財(つづき)

種 別	名 称	所有者(管理者)	所在地	年代又は時代		
彫 刻	石造浮彫地藏菩薩立像	1 軀	個人所有	今田町市原	室町	
	木造弥勒仏坐像	1 軀	住吉神社	今田町上小野原	平安	
工 芸 品	王地山焼蓋物	1 個	個人所有	小多田	江戸	
	太刀	1 口	個人所有	東新町		
	西町鏡山の見送り	1 垂	西町	西町	江戸	
	古丹波壺	1 口	個人所有	河原町	江戸	
	銅造懸仏	3 面	春日神社	東浜谷		
	立杭焼狛犬	1 対	東吹集落	東吹	江戸	
	鱧口	1 口	高蔵寺	高倉	室町	
	王地山焼染付牡丹唐草文陶硯	1 個	個人所有	河原町	江戸	
	王地山焼青磁亀甲唐草透六角燈籠	1 個	個人所有	小多田	江戸	
	本明谷鳳凰山の見送り	1 垂	本明谷集落	本明谷	江戸	
	上立町孔雀山の見送り	1 垂	上立町	立町	江戸	
	王地山焼稻荷社神酒瓶	1 対	清陰寺	後川中	江戸	
	薬師三尊懸仏	3 面	波々伯部神社	波々伯部	室町	
	鱧口	1 口	和田寺	今田町下小野原	室町	
	厨子	1 基	和田寺	今田町下小野原	室町	
	鉦鼓	1 点	一印谷集落	一印谷	鎌倉	
	雪見灯籠	2 基	個人所有	味間南	室町	
	火焰宝珠嵌装舍利厨子	1 基	浄法寺	黒田	室町	
	典 籍	大般若経	200巻	本荘住吉神社	今田町本荘	平安
		青山文庫(和漢書)	655点	篠山市	北新町	江戸
古 文 書	篠山領地誌	2 冊	篠山市	北新町	江戸	
	初井家日記	7 巻	個人所有	八上下	江戸	
	丹波国篠山城絵図(享保6年)	1 枚	個人所有	河原町	江戸	
	奥谷水帳写し	1 冊	個人所有	殿町	江戸	
	文禄検地帳	6 冊	個人所有	大沢	室町	
	多紀郡全域の絵地図	1 枚	個人所有	立町	江戸	
	荒田家文書	8 点	個人所有	追入	江戸	
	丹波国篠山城絵図(元文2年)	1 幅	個人所有	河原町	江戸	
	丹波国篠山城絵図(享保3年)	1 幅	篠山市	呉服町	江戸	
	明治維新藩制始末略	1 冊	篠山市	北新町	明治	
	篠山藩政関係の印判・廃藩直後の印判	1 2 個	篠山市	北新町	明治	
	篠山城石垣修理伺の図面(寛延4年)	1 枚	篠山市	北新町	江戸	
	丹波篠山藩(青山家)古文書	3218点	篠山市	北新町	江戸	
	園田家文書	232点	篠山市	今田町今田新田	江戸	
	考 古 資 料	朝顔型円筒埴輪	1 点	(財)大山振興会	大山新	古墳
家型埴輪		1 点	(財)大山振興会	大山新	古墳	
蛤刃磨製石斧		1 個	個人所有	新荘		
単鳳式環頭		1 個	(財)大山振興会	大山新	古墳	
大山出土遺物コレクション		一括	(財)大山振興会	大山新	古墳	
内行花文鏡		1 面	個人所有	真南条上	古墳	
安養廃寺の蔵骨品		2 3 口	個人所有	呉服町	鎌倉~室町	
歴 史 資 料	織部灯籠棹石	1 基	篠山市	呉服町	江戸	
	十字架	1 個	個人所有	西町	江戸	
	礎石	1 基	大賣神社	寺内		
	篠山城大書院葉菊紋章	1 面	個人所有	新荘	江戸	
	金櫃(かねびつ)	1 基	篠山市	北新町	江戸	
	軍旗	1 基	篠山市	呉服町	昭和	
	空穂(うつぼ)	1 個	個人所有	大淵	室町	
	大学衍義補版木他		篠山市	北新町	江戸	
	紙本墨書六字の名号	2 幅	光専寺	風深	室町	
	青山忠朝公真筆(風)	1 幅	個人所有	安口	江戸	
和田寺版木	2 枚	和田寺	今田町下小野原	室町		

8 指定文化財(つづき)

(7) 市指定文化財(つづき)

種 別	名 称	所有者(管理者)	所在地	年代又は時代
歴史資料	篠山藩校「振徳堂」に関わる學規扁額及び石敢當 6面、1基	県立鳳鳴高校	大熊	江戸
無形文化財	箕浦竹甫(竹工芸)		南新町	
無形民俗 文化財	鱧切祭	八幡神社	沢田	
	デカンショ節	デカンショ節保存会	篠山地方	
	池尻神社人形狂言	池尻人形狂言保存会	町ノ田	
	本郷春日おどり	春日おどり保存会	本郷	
	八朔祭の造り山	熊野新宮神社	二の坪	
	水無月祭の祭礼と打込囃子	住吉神社	川原	
史 跡	新宮古墳 1基	個人所有	郡家	古墳中
	石くど 1基	熊谷集落	熊谷	古墳後
	篠山城築城の集石場	当野集落	当野	江戸
	福泉寺跡		多紀連山(小金カ嶽)	鎌倉～室町
	大岳寺(みたけじ)跡		多紀連山(三嶽)	鎌倉～室町
	水飲場		多紀連山(三嶽)	鎌倉～室町
	玉水	春日神社	黒岡	江戸
	洞中古墳一号 1基	個人所有	曾地中	古墳後
	洞中古墳二号 1基	個人所有	曾地中	古墳後
	稻荷山古墳 1基	稻荷神社	小田中	古墳後
	金山城跡	(財)大山振興会	追入	中世
	三子塚古墳 2基	大山土地改良区	北野	古墳
	名 勝	五台山の岩	藤岡奥集落	藤岡奥
アズマイチゲ(群落)		大山宮集落	大山宮	
漣痕と貝の這い跡		本経寺	河原町	
小原の大銀杏 2本		小原集落	小原	
五葉の松 1本		宮田集落	宮田	
四本杉 1本		辻集落	辻	
ねず(むろ)の木 1本		畑市集落	畑市	
和田寺のシイ 1本		和田寺	今田町下小野原	
西方寺のサザンカ 1本		西方寺	今田町今田新田	
川原のナツツバキ 1本		ささやまの森公園	川原	

(8) 陵墓参考地

種 別	名 称	所有者(管理者)	所在地	年代又は時代
陵墓参考地	雲部車塚古墳 1基	宮内庁	東本荘	古墳中

財 政

1. 一般会計決算額(歳入)
2. 一般会計決算額(歳出)
3. 特別会計決算額(歳入)
4. 特別会計決算額(歳出)
5. 普通会計決算状況
6. 水道事業会計決算状況
7. 市税
8. 公有財産

1 一般会計決算額 (歳入)

(単位：千円)

科 目	平成14年度	平成15年度	平成16年度	平成17年度	平成18年度	平成19年度
市 税	5,315,092	5,218,967	5,150,704	5,398,715	5,255,329	5,777,143
地方譲与税	297,438	310,979	406,007	484,902	642,860	326,616
利子割交付金	65,803	47,052	41,718	31,436	22,069	28,121
配当割交付金	-	-	12,166	20,799	30,210	33,871
株式等譲渡所得割交付金	-	-	11,690	29,897	27,539	22,587
地方消費税交付金	348,303	400,145	437,762	407,140	428,289	417,716
ゴルフ場利用税交付金	195,682	177,742	168,481	155,494	161,076	166,525
特別地方消費税交付金	0	195	-	-	-	-
自動車取得税交付金	195,012	213,266	234,333	215,621	246,289	187,457
地方特例交付金	176,943	172,130	179,846	169,298	140,851	35,000
地方交付税	8,298,635	8,158,536	8,201,637	8,720,665	8,847,157	9,028,913
交通安全対策特別交付金	12,456	13,295	12,926	12,775	13,255	13,266
分担金及び負担金	421,963	273,025	358,577	385,427	391,807	397,085
使用料及び手数料	844,378	816,110	722,921	649,829	668,889	653,625
国庫支出金	2,202,375	2,091,532	1,124,309	1,300,280	963,662	806,696
県支出金	1,375,503	1,473,138	1,611,690	934,356	956,395	1,011,789
財産収入	72,778	60,514	76,108	38,553	31,907	45,035
寄 附 金	5,751	12,649	9,059	84,217	19,040	22,444
繰 入 金	2,097,732	1,822,803	1,464,717	1,323,860	1,236,246	2,027,447
繰 越 金	548,130	624,568	615,034	387,170	274,148	202,048
諸 収 入	567,215	713,090	523,184	502,902	437,012	453,798
市 債	9,148,100	7,467,300	3,710,256	2,284,544	1,955,100	1,032,434
合 計	32,189,289	30,067,036	25,073,125	23,537,880	22,749,130	22,689,616

資料：歳入歳出決算書 政策部行政経営課

財政

2 一般会計決算額（歳出）

（単位：千円）

科 目	平成14年度	平成15年度	平成16年度	平成17年度	平成18年度	平成19年度
議 会 費	221,679	229,340	194,084	198,093	206,171	183,900
総 務 費	2,773,792	3,085,884	2,537,855	2,312,311	2,283,436	2,732,201
民 生 費	4,169,870	4,017,959	4,096,148	4,181,250	4,013,420	4,100,152
衛 生 費	4,473,406	3,355,202	2,051,520	1,832,183	1,865,128	1,655,504
労 働 費	8,772	8,474	7,463	7,040	8,902	9,741
農林水産業費	2,081,953	2,692,226	1,228,715	1,145,620	1,344,293	1,437,008
商 工 費	1,239,031	250,023	355,996	336,565	236,795	225,708
土 木 費	4,233,795	3,911,257	3,414,071	2,944,657	2,219,129	1,879,780
消 防 費	836,648	919,946	589,258	667,155	719,117	745,792
教 育 費	6,338,480	5,682,427	3,200,840	2,945,789	3,479,252	2,611,092
公 債 費	3,748,447	4,035,361	5,317,523	4,899,238	5,123,553	5,552,640
諸支出金	1,191,420	915,290	1,341,556	1,080,836	840,776	1,124,210
災害復旧費	11,428	6,613	135,563	455,995	30,109	6,890
合 計	31,328,721	29,110,002	24,470,592	23,006,732	22,370,081	22,264,618

資料：歳入歳出決算書 政策部行政経営課

3 特別会計決算額（歳入）

(単位：千円)

科 目	平成14年度	平成15年度	平成16年度	平成17年度	平成18年度	平成19年度
住 宅 資 金	56,920	55,379	40,656	33,225	30,967	23,250
宅地造成事業	197,715	103,258	54,920	26,535	88,608	20,172
下水道事業	8,949,707	6,889,068	3,980,133	2,546,869	2,190,313	2,183,719
土地取得	49,396	-	-	-	-	-
農業集落排水事業	2,808,898	1,746,572	831,653	579,070	643,952	673,383
公営駐車場事業	7,337	5,997	5,363	8,456	7,546	7,751
診療所	95,426	92,904	94,123	94,063	86,648	100,074
観光施設事業	19,566	20,636	19,616	18,818	48,575	17,794
国民健康保険	3,691,671	3,765,673	3,761,417	3,950,038	4,162,813	4,606,834
老人保健	5,314,832	5,117,940	5,014,723	4,889,040	4,885,114	4,749,109
介護保険	2,318,239	2,530,676	2,680,467	2,750,910	2,890,337	3,137,532
ガス事業清算特別会計	-	-	1,605,892	-	-	-
合 計	23,509,707	20,328,103	18,088,963	14,897,024	15,034,873	15,519,618

資料：歳入歳出決算書 政策部行政経営課

4 特別会計決算額（歳出）

(単位：千円)

科 目	平成14年度	平成15年度	平成16年度	平成17年度	平成18年度	平成19年度
住宅資金	59,429	61,009	56,802	52,965	56,918	53,932
宅地造成事業	348,450	206,665	117,273	75,798	108,473	20,172
下水道事業	8,749,165	6,838,651	3,952,795	2,529,454	2,179,619	2,180,353
土地取得	49,396	-	-	-	-	-
農業集落排水事業	2,772,379	1,732,839	829,275	578,900	641,686	672,224
公営駐車場事業	6,768	5,857	4,886	8,184	7,545	7,140
診療所	94,688	92,116	93,419	93,311	85,794	99,257
観光施設事業	19,565	19,914	19,616	18,818	48,575	17,794
国民健康保険	3,421,982	3,716,598	3,759,473	3,898,524	4,161,311	4,585,993
老人保健	5,318,022	5,095,304	5,027,347	4,924,826	4,877,797	4,790,219
介護保険	2,289,868	2,492,042	2,642,362	2,743,717	2,805,419	3,105,131
ガス事業清算特別会計	-	-	1,605,256	-	-	-
合 計	23,129,712	20,260,995	18,108,504	14,924,497	14,973,137	15,532,215

資料：歳入歳出決算書 政策部行政経営課

財政

5 普通会計決算状況

(単位：千円)

科 目	平成14年度	平成15年度	平成16年度	平成17年度	平成18年度	平成19年度
歳入総額 A	31,959,816	29,873,155	25,666,589	23,354,196	22,617,138	22,562,578
歳出総額 B	31,101,018	28,920,241	25,078,862	22,842,036	22,263,188	22,167,445
歳入歳出差引額 (A - B) C	858,798	952,914	587,727	512,160	353,950	395,133
翌年度へ繰越すべき財源 D	488,409	374,156	186,201	121,800	25,711	12,852
実質収支 (C - D)	370,389	578,758	401,526	390,360	328,239	382,281
単年度収支	42,575	208,369	177,232	11,166	62,121	54,042
基準財政需要額	10,564,538	10,509,105	10,890,759	11,513,813	12,006,622	12,110,601
基準財政収入額	5,176,614	4,870,909	5,139,600	5,186,360	5,495,201	5,450,042
標準財政規模	13,847,834	13,381,195	13,874,419	14,469,313	14,997,595	15,135,027
財政力指数	0.498	0.483	0.475	0.462	0.460	0.453
実質収支比率 (%)	2.7	4.3	2.9	2.7	2.2	2.4
公債費比率 (%)	18.7	19.5	20.7	20.8	21.5	22.6
起債制限比率 (%)	12.9	13.0	13.2	13.2	13.3	13.7
実質公債費比率 (%)	-	-	-	16.0	17.9	19.5
経常収支比率 (%)	84.8	86.5	94.3	92.3	97.2	97.7

資料：地方財政状況調査等 政策部行政経営課

6 水道事業会計決算状況

(1) 収益の収入及び支出

(単位：千円)

科 目	平成14年度	平成15年度	平成16年度	平成17年度	平成18年度	平成19年度
水道事業収益	1,105,796	1,167,590	1,148,548	1,190,074	1,352,813	1,559,174
営業収益	1,033,000	1,054,892	1,061,639	1,089,073	1,237,797	1,372,957
営業外収益	72,796	74,576	84,012	100,832	115,016	184,579
特別利益	0	38,122	2,897	169	0	1,638
水道事業費	1,090,234	1,111,795	1,210,684	1,371,272	1,562,071	1,671,656
営業費用	852,722	864,018	976,637	1,142,349	1,339,926	1,364,751
営業外費用	237,512	247,777	234,047	228,923	222,145	305,809
経常収支	15,562	17,673	65,033	181,367	209,258	113,024
特別損失	0	0	0	0	0	1,096
純利益	15,562	55,795	62,136	181,198	209,258	112,482

(2) 資本の収入及び支出

(単位：千円)

科 目	平成14年度	平成15年度	平成16年度	平成17年度	平成18年度	平成19年度
資本の収入	7,132,852	5,397,139	2,406,097	2,293,270	900,843	579,619
企業債	3,289,400	2,727,000	1,197,700	1,341,100	486,500	392,400
負担金	59,659	49,911	38,828	38,635	35,963	34,808
補助金	1,682,047	1,639,538	554,449	555,179	251,723	125,352
補償金	742,085	485,950	202,383	53,019	7,515	26,981
出資金	1,359,660	494,740	406,950	305,000	119,000	0
固定資産売却代金	-	-	5,787	337	142	79
資本の支出	7,385,491	5,810,833	2,911,712	2,892,996	1,424,794	1,156,263
建設改良費	7,223,890	5,634,815	2,686,393	2,632,772	1,090,054	669,177
企業債償還金	161,601	176,018	225,319	260,224	334,740	487,086

資料：上下水道部経営企画課

7 市税

(単位：千円)

科 目	平成14年度			平成15年度			平成16年度		
	調定額	収入額	徴収率(%)	調定額	収入額	徴収率(%)	調定額	収入額	徴収率(%)
普通税	5,552,067	5,300,526	95.5	5,435,208	5,198,610	95.6	5,328,682	5,081,396	95.4
市民税	2,015,417	1,943,520	96.4	2,064,890	1,994,848	96.6	1,914,549	1,848,606	96.6
個人均等割	28,921	27,702	95.5	28,238	27,036	95.7	43,293	41,399	95.6
所得割	1,644,049	1,575,478	95.5	1,586,382	1,519,588	95.8	1,444,317	1,381,552	95.7
法人均等割	97,064	95,856	98.8	97,381	96,072	98.7	95,259	94,557	99.3
法人税割	245,383	244,484	99.6	352,889	352,152	99.8	331,680	331,098	99.8
固定資産税	3,204,199	3,027,199	94.5	3,031,838	2,868,919	94.6	3,063,112	2,885,915	94.2
土地	1,041,204	983,243	94.4	1,047,662	990,883	94.6	1,050,441	989,116	94.2
家屋	1,498,212	1,414,812	94.4	1,346,092	1,273,139	94.6	1,388,771	1,307,696	94.2
償却資産	640,221	604,582	94.4	612,348	579,161	94.6	596,039	561,242	94.2
交付金	24,562	24,562	100.0	25,736	25,736	100.0	27,861	27,861	100.0
軽自動車税	94,552	91,706	97.0	98,237	94,600	96.3	101,902	97,756	95.9
市町村たばこ税	231,634	231,634	100.0	240,175	240,175	100.0	249,119	249,119	100.0
特別土地保有税	6,535	6,467	99.0	68	68	100.0	0	0	0.0
目的税	14,836	14,836	100.0	20,357	20,357	100.0	69,308	69,308	100.0
入湯税	14,836	14,836	100.0	20,357	20,357	100.0	69,308	69,308	100.0
国民健康保険税	1,304,584	1,070,952	82.1	1,288,273	1,051,913	81.7	1,317,923	1,066,865	81.0

科 目	平成17年度			平成18年度			平成19年度		
	調定額	収入額	徴収率(%)	調定額	収入額	徴収率(%)	調定額	収入額	徴収率(%)
普通税	5,602,841	5,341,489	95.3	5,471,826	5,186,984	94.8	6,041,127	5,719,286	94.7
市民税	2,116,952	2,051,797	96.9	2,070,501	1,993,784	96.3	2,556,601	2,459,290	96.2
個人均等割	48,568	46,579	95.9	56,766	54,370	95.8	62,802	59,981	95.5
所得割	1,488,020	1,427,425	95.9	1,598,203	1,531,055	95.8	2,012,761	1,922,976	95.5
法人均等割	98,820	97,922	99.1	102,364	100,355	98.0	105,125	102,618	97.6
法人税割	481,544	479,871	99.7	313,168	308,004	98.4	375,913	373,715	99.4
固定資産税	3,139,864	2,948,168	93.9	3,053,819	2,850,690	93.3	3,137,744	2,918,624	93.0
土地	1,053,720	988,765	93.8	1,069,323	997,488	93.3	1,076,173	1,000,296	92.9
家屋	1,457,438	1,367,598	93.8	1,319,683	1,231,029	93.3	1,359,447	1,263,596	92.9
償却資産	598,603	561,702	93.8	634,719	592,079	93.3	672,155	624,763	92.9
交付金	30,103	30,103	100.0	30,094	30,094	100.0	29,969	29,969	100.0
軽自動車税	105,523	101,022	95.7	109,102	104,106	95.4	111,150	105,740	95.1
市町村たばこ税	240,502	240,502	100.0	238,404	238,404	100.0	235,632	235,632	100.0
特別土地保有税	0	0	0.0	0	0	0.0	0	0	0.0
目的税	57,226	57,226	100.0	68,345	68,345	100.0	57,857	57,857	100.0
入湯税	57,226	57,226	100.0	68,345	68,345	100.0	57,857	57,857	100.0
国民健康保険税	1,377,515	1,102,021	80.0	1,436,205	1,145,741	79.8	1,429,854	1,118,545	78.2

資料：総務部税務課

8 公有財産

(単位：㎡)

	土 地					
	平成15年度	平成16年度	平成17年度	平成18年度	平成19年度	
本庁舎	9,330	9,330	9,330	9,330	9,330	
その 他の 行政 機関	警察消 防施設 14,375	14,375	14,435	15,027	16,364	
	その他 の施設 143,842	143,842	133,203	131,443	131,443	
公共 用 財産	学 校	460,211	460,211	436,208	436,208	439,957
	公営 住宅	87,132	87,132	93,057	91,654	91,654
	公 園	273,224	273,224	273,224	273,224	276,322
	その他 の施設	456,576	456,586	474,565	483,855	497,216
山 林	8,415,098	8,415,098	8,415,098	8,415,098	8,360,801	
宅 地	9,603	9,433	30,954	35,154	48,660	
田 畑	11,938	11,938	11,938	8,729	7,026	
雑 種 地	1,624	1,624	1,624	1,624	7,501	
そ の 他	130,453	130,453	130,453	130,453	132,558	
合 計	10,013,406	10,013,246	10,024,089	10,031,799	10,018,832	

(単位：㎡)

	建 物														
	木 造					非 木 造					合 計				
	平成15年度	平成16年度	平成17年度	平成18年度	平成19年度	平成15年度	平成16年度	平成17年度	平成18年度	平成19年度	平成15年度	平成16年度	平成17年度	平成18年度	平成19年度
本庁舎	0	0	0	0	0	7,361	7,361	7,361	7,361	7,361	7,361	7,361	7,361	7,361	7,361
その 他の 行政 機関	0	0	0	0	0	4,966	4,966	5,026	5,181	5,181	4,966	4,966	5,026	5,181	5,181
	122	122	48	0	0	24,355	24,784	21,478	20,395	20,395	24,477	24,906	21,526	20,395	20,395
公共 用 財産	学 校	16,762	14,428	14,428	14,428	14,428	94,993	90,998	90,998	90,998	90,998	111,755	105,426	105,426	105,426
	公営 住宅	10,762	10,762	11,511	11,511	11,511	19,947	19,947	19,947	19,947	19,947	30,709	30,709	31,458	31,458
	公 園	1,040	1,040	1,040	1,040	1,040	3,274	3,274	3,274	3,274	3,274	4,314	4,314	4,314	4,314
	その他 の施設	14,851	14,860	14,098	13,509	13,509	65,461	69,246	67,930	70,364	69,346	80,312	84,106	82,028	83,873
山 林	0	0	0	0	0	0	0	0	0	0	0	0	0	0	
宅 地	132	132	304	304	304	893	893	2,860	1,175	1,361	1,025	1,025	3,164	1,479	
田 畑	0	0	0	0	0	0	0	0	0	0	0	0	0	0	
雑 種 地	0	0	0	0	0	0	0	0	0	0	0	0	0	0	
そ の 他	0	0	0	0	0	0	0	0	0	0	0	0	0	0	
合 計	43,669	41,344	41,429	40,792	40,792	221,250	221,469	218,874	218,695	217,863	264,919	262,813	260,303	259,487	

資料：総務部管財契約課

(113ページから117ページの用語解説)

113ページ

- 一般会計・・・・・・・・・・ 基本的な経費を組み入れて計上した会計で、市の予算の中心となる会計
- 地方譲与税・・・・・・・・・・ 国の税金から、一定の基準で配分されるお金
- 利子割交付金・・・・・・・・・・ 皆さんが、金融機関等から利子の支払を受ける際に納めた税金（県民税利子割）の一部を財源として、県から交付されるお金
- 配当割交付金・・・・・・・・・・ 配当課税の一部を財源として、県から交付されるお金
- 地方特例交付金・・・・・・・・・・ 平成11年度に創設された恒久的な減税に伴う地方税の減収額を補てんするために交付されるお金及び平成18年度に創設された児童手当の制度拡充に伴う地方負担の増加に対応するために交付されるお金の合算額
- 地方交付税・・・・・・・・・・ 地方自治会が一定水準の行政サービスを提供できるよう、国から交付されるお金
- 国・県支出金・・・・・・・・・・ 市が行う仕事に対し、国や県から支給されるお金
- 財産収入・・・・・・・・・・ 地方公共団体が有する財産を、運用したり売却したりして得た現金収入
- 諸収入・・・・・・・・・・ 他どの歳入科目にも含まれない収入をまとめた科目。延滞金、貸付金元利収入、雑入など

114ページ

- 民生費・・・・・・・・・・ 福祉の増進に使うお金
- 公債費・・・・・・・・・・ 市の借金を返済するお金

115ページ

- 特別会計・・・・・・・・・・ 特定の財源から特定の事業を行うための会計。それぞれの事業の経理を明確にする必要があるため、一般会計と区別しています。

116ページ

- 普通会計・・・・・・・・・・ 地方自治体の会計は、一般会計、特別会計及び公営企業会計によって構成されていますが、自治体ごとに各会計の範囲が異なっています。各地方自治体を統一的な基準で整理し比較できるようにするため、普通会計として経理しています。

117ページ

- 普通税・・・・・・・・・・ 納めていただいた税金の用途が特定されておらず、一般的経費に充てることができる税
- 目的税・・・・・・・・・・ 納めていただいた税金の用途が特定の用に限られた税
- 個人均等割・・・・・・・・・・ その年の1月1日現在に市内に住所がある人か、住所はないが市内に事務所や事業所または家屋敷がある人に対して、前年に一定の所得があれば一律に課税され、負担いただく税〔 所得 = 収入金額 - 必要経費 〕
- 所得割・・・・・・・・・・ その年の1月1日現在に市内に住所がある人に対して、前年前年の所得に対して課税され、負担いただく税
- 法人均等割・・・・・・・・・・ 市内に事務所や事業所がある法人（会社）などに対して課税され、資本等の金額と従業者数に応じて負担いただく税
- 法人税割・・・・・・・・・・ 市内に事務所や事業所がある法人（会社）などに対して課税され、国税である法人税額に応じて負担いただく税

選挙・行政

1. 選挙の状況
2. 職員数
3. 行政機構図

1 選挙の状況

執行年月日	選挙の種別	当日有権者数(人)			投票者数(人)			期日前不在者投票者数	投票率(%)	開票終了時刻	
		男	女	計	男	女	計				
H11.4.11	兵庫県議会議員	16,887	19,293	36,180	9,928	11,812	21,740	1,833	60.09	22:55	
H11.4.25	篠山市長	16,948	19,334	36,282	9,710	11,635	21,345	1,919	58.83	22:48	
H12.4.23	篠山市議会議員	17,119	19,560	36,679	13,760	16,357	30,117	3,978	82.11	1:15	
H12.6.25	衆議院議員	小選挙区	17,273	19,697	36,970	12,381	14,055	26,436	3,556	71.51	23:40
		比例代表	17,273	19,697	36,970	12,375	14,043	26,418	3,555	71.46	
		(在外含)	17,283	19,703	36,986	12,376	14,045	26,421	3,558	71.44	
H13.7.29	参議院議員	選挙区	17,372	19,793	37,165	11,440	13,010	24,450	4,475	65.79	5:55
		比例代表	17,372	19,793	37,165	11,449	13,034	24,483	4,511	65.88	
		(在外含)	17,380	19,802	37,182	11,452	13,036	24,488	4,516	65.86	
H13.7.29	兵庫県知事	17,241	19,652	36,893	11,432	13,013	24,445	4,467	66.26	23:50	
H15.3.16	農業委員会	第1選挙区	1,146	1,143	2,289	(無投票)					
		第2選挙区	817	840	1,657	606	592	1,198	199	72.30	9:10
		第3選挙区	835	880	1,715	(無投票)					
		第4選挙区	697	734	1,431	(無投票)					
		第5選挙区	1,053	969	2,022	695	599	1,294	158	64.00	9:14
		第6選挙区	845	712	1,557	(無投票)					
H15.4.13	兵庫県議会議員	17,271	19,713	36,984	9,063	10,823	19,886	2,540	53.77	22:20	
H15.4.27	篠山市長	17,284	19,729	37,013	9,427	11,278	20,705	2,630	55.94	22:20	
H15.4.27	篠山市議会議員補欠	17,284	19,729	37,013	9,424	11,278	20,702	2,630	55.93	22:55	
H15.11.9	衆議院議員	小選挙区	17,504	19,920	37,424	11,922	13,576	25,498	4,641	68.13	0:00
		比例代表	17,504	19,920	37,424	11,920	13,573	25,493	4,640	68.12	
		(在外含)	17,514	19,931	37,445	11,924	13,576	25,500	4,640	68.10	
		国民審査	17,504	19,920	37,424	11,278	12,813	24,091	4,033	64.37	
H16.4.25	篠山市議会議員	17,334	19,731	37,065	12,284	14,682	26,966	4,783	72.75	23:20	
H16.7.11	参議院議員	選挙区	17,529	19,918	37,447	10,887	12,030	22,917	4,513	61.20	23:05
		比例代表	17,529	19,918	37,447	10,887	12,032	22,919	4,517	61.20	
		(在外含)	17,541	19,930	37,471	10,894	12,037	22,931	4,517	61.20	
H17.7.3	兵庫県知事	17,375	19,666	37,041	8,802	10,213	19,015	3,543	51.34	10:00	
H17.9.11	衆議院議員	小選挙区	17,565	19,832	37,397	12,762	14,437	27,199	5,818	72.73	11:20
		比例代表	17,565	19,832	37,397	12,762	14,436	27,198	5,821	72.72	
		(在外含)	17,575	19,844	37,419	12,766	14,441	27,207	5,821	72.71	
		国民審査	17,565	19,832	37,397	11,950	13,416	25,366	5,058	67.83	
H18.3.19	農業委員会	第1選挙区	1,034	1,043	2,077	(無投票)					
		第2選挙区	769	766	1,535	(無投票)					
		第3選挙区	775	762	1,537	(無投票)					
		第4選挙区	608	593	1,201	(無投票)					
		第5選挙区	951	850	1,801	(無投票)					
		第6選挙区	802	650	1,452	(無投票)					
H19.2.25	篠山市長	17,422	19,680	37,102	10,236	11,892	22,128	4,300	59.64	22:10	
H19.4.8	兵庫県議会議員	17,331	19,584	36,915	9,462	10,817	20,279	4,025	54.93	22:10	
H19.7.29	参議院議員	選挙区	17,498	19,726	37,224	11,190	12,284	23,474	6,443	63.06	23:06
		(在外含)	17,508	19,741	37,249	11,193	12,288	23,481	6,450	63.04	
		比例代表	17,498	19,726	37,224	11,189	12,282	23,471	6,443	63.05	
		(在外含)	17,508	19,741	37,249	11,192	12,286	23,478	6,450	63.03	
H20.4.20	篠山市議会議員	17,258	19,406	36,664	11,674	13,790	25,464	5,880	69.45	23:41	

資料：選挙管理委員会

2 職員数

(単位：人)

区 分	平成15年4月1日現在		平成16年4月1日現在		平成17年4月1日現在	
		住民1,000人 当たり		住民1,000人 当たり		住民1,000人 当たり
普通会計職員	559	11.7	553	11.8	538	11.5
一般行政職員	357	7.5	349	7.4	343	7.4
技労職員	40	0.8	36	0.8	26	0.6
消防職員	54	1.1	55	1.2	54	1.2
教育公務員	107	2.2	112	2.4	114	2.4
臨時職員	1	0.0	1	0.0	1	0.0
公営事業所会計職員	86	1.8	77	1.6	69	1.5
企業職員	23	0.5	18	0.4	17	0.4
技労職員	4	0.1	4	0.1	4	0.1
その他公営企業会計関係職員	24	0.5	20	0.4	16	0.3
その他事業関係職員	35	0.7	35	0.7	32	0.7
計	645	13.5	630	13.4	607	13.0

区 分	平成18年4月1日現在		平成19年4月1日現在		平成20年4月1日現在	
		住民1,000人 当たり		住民1,000人 当たり		住民1,000人 当たり
普通会計職員	520	11.2	490	10.7	448	9.8
一般行政職員	319	6.9	296	6.4	270	5.9
技労職員	27	0.6	26	0.6	27	0.6
消防職員	59	1.3	64	1.4	64	1.4
教育公務員	114	2.5	103	2.2	86	1.9
臨時職員	1	0.0	1	0.0	1	0.0
公営事業所会計職員	73	1.6	77	1.7	61	1.3
企業職員	17	0.4	17	0.4	17	0.4
技労職員	2	0.0	0	0.0	0	0.0
その他公営企業会計関係職員	11	0.2	9	0.2	6	0.1
その他事業関係職員	43	0.9	51	1.1	38	0.8
計	593	12.8	567	12.3	509	11.2

資料：総務部職員課

3 行政機構図

平成20年4月1日現在

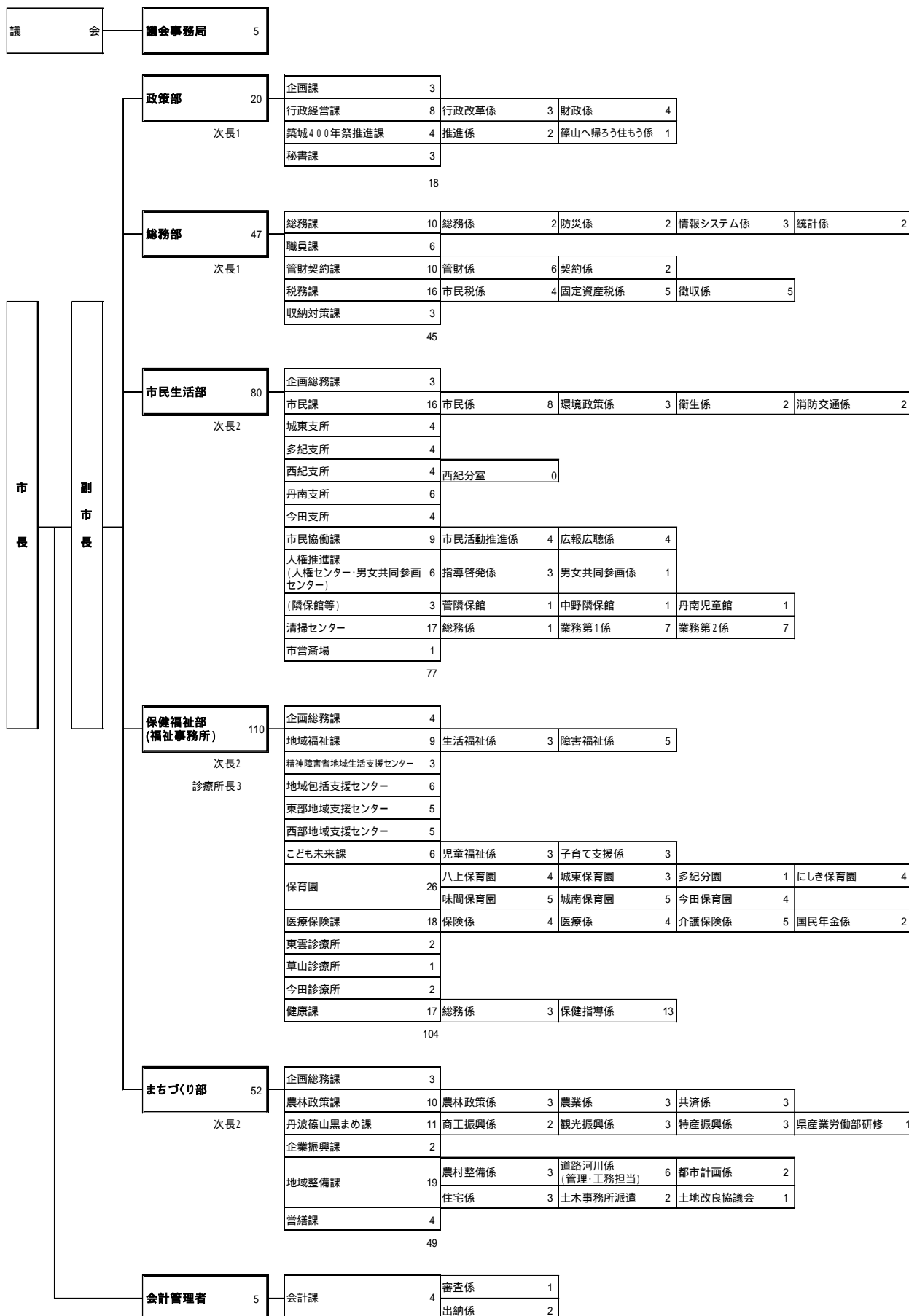

3 行政機構図(つづき)

平成20年4月1日現在

