

# 篠山市統計書

平成22年度版



篠 山 市

## は じ め に

平成22年度版「篠山市統計書」を刊行いたします。

この統計書は、「人と自然の調和した田園文化都市」を目指す篠山市の各分野における基本的な統計資料を総合的かつ体系的に収録し、市勢の現況とその推移を明らかにしようとするものです。

現在はまさに情報化社会にあり、私たちの生活の中でも情報は不可欠なものになってきており、こうした状況のなかで統計の果たす役割はますます大きくなってきています。本書が各方面で手近な統計資料として、また調査研究の基礎資料として活用され、本市をご理解いただく資料になれば幸いです。

本書は、統計の面から市勢を認識できるよう、内容の充実に努めてきましたが、なお不十分な点もあると考えますので、今後とも各方面からのご指導を仰ぎ、一層充実したものになりたいと考えています。

おわりに、本書の編集にあたり貴重な資料の提供ならびに格別のご協力をいただきました関係各位に対し、厚くお礼申し上げますとともに、今後とも一層のご指導をお願い申し上げます。

平成23年1月

篠山市長 酒 井 隆 明

# 目 次

## 1 土地・気象

1	位置	1
2	主要池	2
3	主要河川	3
4	市域の変遷	4
5	都市計画区域及び用途地域指定面積	5
6	用途地域別地積及び評価額	5
7	地目別土地所有者数等	5
8	家屋床面積及び評価額	6
9	地目別地積の概要	6
10	農地転用状況	7
11	気象状況	7
12	地価公示	8

## 2 人口

1	人口の推移	10
2	年齢別人口	11
3	年齢別人口の推移	12
4	本籍人口	13
5	外国人登録人口	13
6	婚姻及び離婚	13
7	人口動態	14
8	転入前住所地（都道府県）別人口	15
9	地区別世帯数及び人口	17
10	町字別人口	18

## 3 国勢調査

1	兵庫県下各市区の人口、人口増減（平成12年～平成17年）、面積及び人口密度	24
2	人口と世帯数の推移	25
3	兵庫県下市別人口・世帯数及び人口集中地区人口・面積	26
4	年齢階級別人口	27
5	年齢階級別人口の推移	28
6	年齢別（三区分別）構造の推移	29
7	各指数等の推移	29
8	配偶関係（年齢（5歳階級）・男女別15歳以上人口）	29
9	世帯の種類、世帯人員別世帯数及び世帯人員の推移	30
10	世帯の家族類型（一般世帯）・世帯主との続柄の推移	30
11	住居の種類	31

1 2	住居の種類（65歳以上の親族がいる世帯）	3 1
1 3	住宅の建て方（6区分）（65歳以上の親族がいる世帯）	3 1
1 4	高齢者の年齢別単身者世帯数	3 2
1 5	夫の年齢、妻の年齢別高齢夫婦世帯数	3 2
1 6	産業別就業者数人口の推移	3 2
1 7	産業（大分類）就業人口の推移	3 3
1 8	産業（大分類）・従業上の地位別15歳以上就業者数	3 4
1 9	労働力状態（男女別15歳以上人口）の推移	3 5
2 0	労働率、完全失業率の推移	3 5
2 1	国籍別外国人数	3 6
2 2	週間就業時間別就業者数	3 6
2 3	世帯の家族類型、子供の有無・数・年齢別夫婦のいる一般世帯数、 一般世帯人員及び親族人員	3 7
2 4	常住地又は従業地・通学地による年齢、男女別人口及び15歳以上就業者数	3 8
2 5	常住地による従業・通学市区町村別就業者数及び通学者数（篠山市から流出）	3 9
2 6	従業地、通学地による常住市区町村別就業者数及び通学者数（篠山市へ流入）	4 0
2 7	常住地又は従業地による産業別就業者数	4 1

#### 4 農林業

1	専兼業別農家数	4 2
2	農業従業者数	4 2
3	農業後継者とその就業状態別農家数	4 2
4	経営耕地面積	4 2
5	経営規模別農家数	4 3
6	作物別収穫面積	4 3
7	農作物作付面積及び収穫量	4 3
8	農用機械	4 3
9	家畜・家きん飼育数	4 4
1 0	施設園芸	4 4
1 1	農地法による農地異動状況	4 4
1 2	農業共済の引受・支払状況	4 5
1 3	素材生産量	4 6
1 4	主要林野副産物	4 6
1 5	林野面積	4 6

#### 5 商業・工業・観光

1	産業別事業所数と従業者数	4 7
2	商業の推移	4 8
3	商業の概況（卸売業）	4 9
4	商業の概況（小売業）	5 3

5	工業の推移	60
6	産業中分類別事業所数、従業者数、製造品出荷額の推移	62
7	観光客数	63
<b>6</b>	<b>建設・住宅</b>	
1	道路	64
2	橋梁	65
3	都市公園	65
4	公営住宅	65
<b>7</b>	<b>環境・生活</b>	
1	上水道	66
2	下水道普及現況	66
3	生活排水処理率	67
4	下水道の計画決定	67
5	下水道使用料、受益者負担金	67
6	下水道事業認可	67
7	廃棄物の処理	68
8	交通事故・犯罪発生状況	69
9	救急出動状況	70
10	消防・火災	71
11	医療施設の状況	71
12	医療従事者数	72
13	火葬場使用状況	72
14	死因別死亡者数	72
<b>8</b>	<b>運輸</b>	
1	自動車台数	73
2	鉄道乗客数	73
3	高速道路（丹南篠山口インターチェンジ）利用状況	74
4	私営バス運輸状況	74
5	運転免許証の状況	75
<b>9</b>	<b>社会福祉</b>	
1	保育施設	76
2	生活保護状況	76
3	老人福祉対象者数	76
4	身体障害者（児）手帳・療育手帳保持者数	77
5	児童扶養手当等受給者数	77
6	国民年金の被保険者数	77
7	国民年金の給付件数と給付状況	77

8	福祉年金の給付件数と給付状況	78
9	介護保険被保険者数	78
10	要介護（要支援）認定者数	78
11	居宅介護（支援）サービス受給者数	78
12	施設介護サービス受給者数	79
13	介護保険給付金額（決算額）	79
14	シルバー人材センター活動状況	79
15	社会福祉施設	80

## 10 教育

1	学校の状況	82
2	児童・生徒数	83
3	児童・生徒数の推移	84
4	中学校卒業者の進路状況	85
5	高等学校卒業者の進路状況	86
6	市立公共施設の利用状況	87
7	図書館利用状況	89
8	指定文化財	90

## 11 財政

1	一般会計決算額（歳入）	95
2	一般会計決算額（歳出）	95
3	特別会計決算額（歳入）	96
4	特別会計決算額（歳出）	96
5	普通会計決算状況	96
6	水道事業会計決算状況	97
7	市税	98
8	公有財産	99

## 12 選挙・行政

1	選挙の状況	101
2	職員数	102
3	行政機構図	103

## 凡 例

1. 本書に年、あるいは年次とあるのは暦年（1月～12月）を、年度とあるのは会計年度（4月～翌年3月）を、「何月何日現在」とあるのは当該日における事実を示しています。
2. 統計表中合計数が内訳とあわないものがありますが、これは原則として単位未満を切捨、または四捨五入をしたためです。
3. 統計表中の符号の用法は次のとおりです。
  - 「－」 該当数字のないもの
  - 「…」 資料なし、または不詳不明のもの
  - 「0」 掲載単位に満たないもの
  - 「△」 減少
  - 「X」 統計法により発表を差し控えたもの
4. この統計書に収録した統計についてさらに詳細な数字が必要なとき、または疑義があるときは総務部総務課までご照会ください。

# 1 土地・気象

1. 位置
2. 主要池
3. 主要河川
4. 市域の変遷
5. 都市計画区域及び用途地域指定面積
6. 用途地域別地積及び評価額
7. 地目別土地所有者数等
8. 家屋床面積及び評価額
9. 地目別地積の概要
10. 農地転用状況
11. 気象状況
12. 地価公示



# ☆ 地目別地積の推移

地積 (ha)

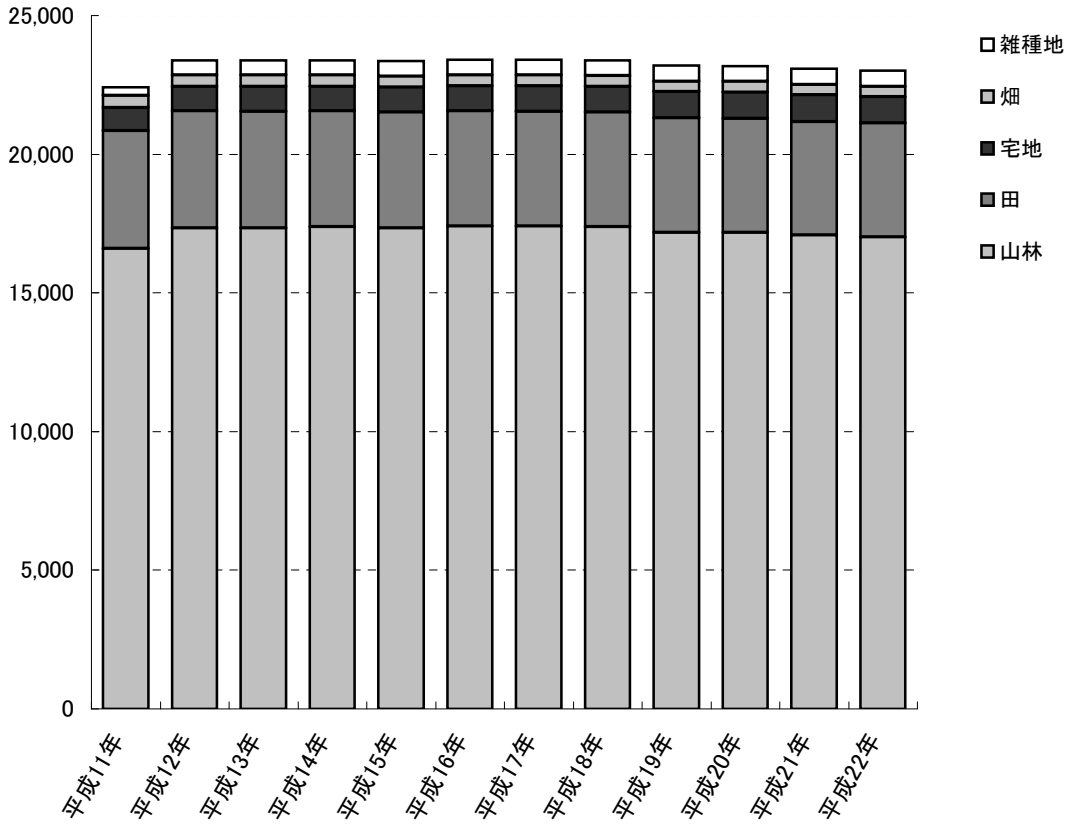

## 1 位置

総面積 (km <sup>2</sup> )	広ぼう (km)		海拔 (m)		市役所所在地 兵庫県篠山市 北新町41番地	位置	
	東西	南北	最高	市役所本庁 の位置		東経	北緯
377.61	31.4	24.7	793.4	205.0		135° 13'	35° 04'

資料：総務部総務課

## 【管内図】

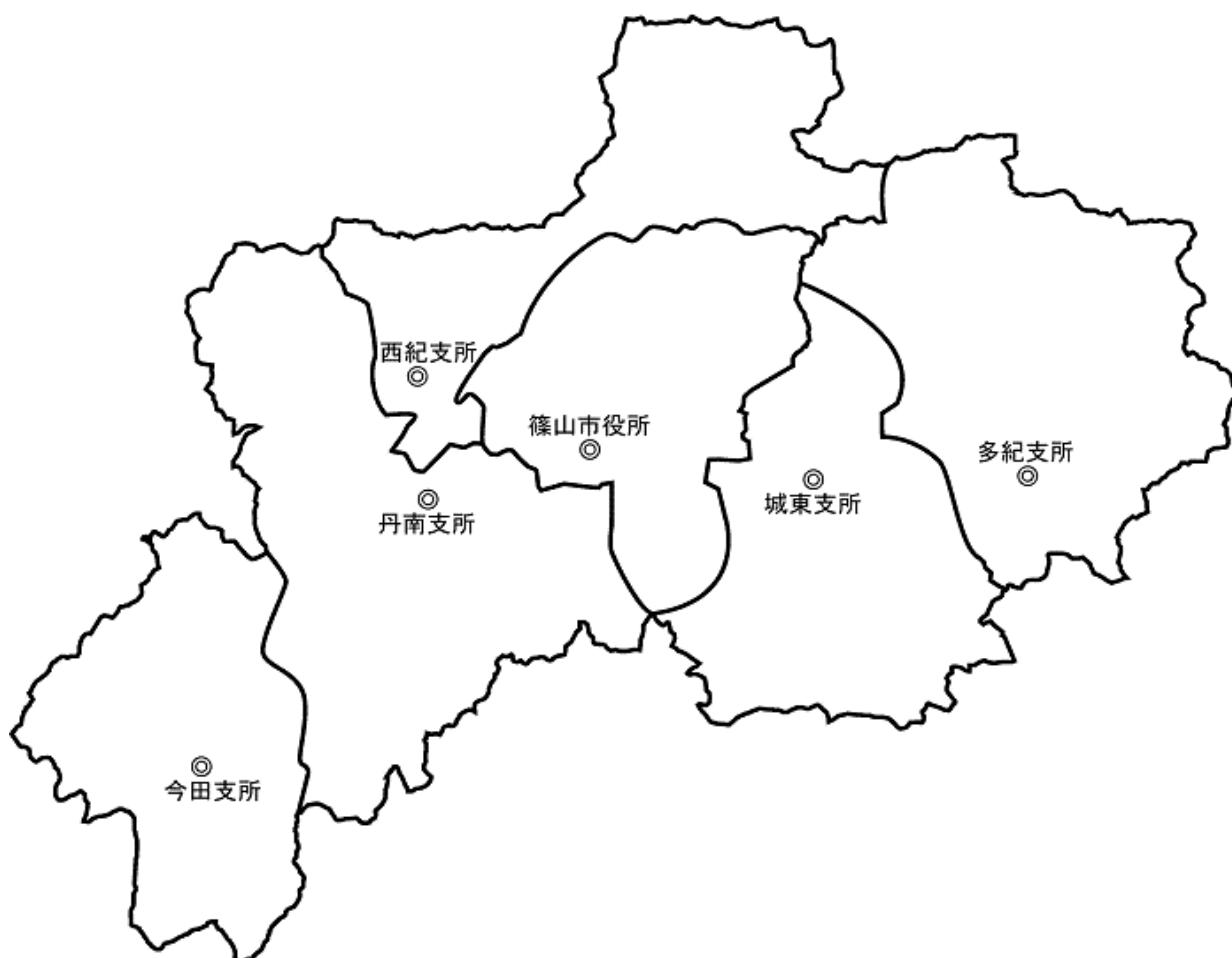

1 土地・気象

2 主要池

名 称	所 在 地	満水面積 (ha)	かんがい面積 (ha)	貯水量 (千m <sup>3</sup> )
奥 池	篠山市矢代	2.4	90	108
浜 谷 池	篠山市東浜谷154	1.3	40	70
鏝 市 ダム	篠山市火打岩88	9.1	395	1,070
弁 天 池	篠山市小原389	0.7	22	56
八幡谷ダム	篠山市川原544	8.7	688	742
奥 谷 池	篠山市殿町416	2.0	43	61
藤 岡 ダム	篠山市藤岡奥773	8.0	225	870
佐 仲 ダム	篠山市小坂	4.2	161	505
五 坊 谷 池	篠山市坂本302	4.7	108	170
古 坂 池	篠山市大山宮169	2.3	20	52
鍋 塚 池	篠山市小枕740	4.0	100	120
田 口 池	篠山市真南条上	2.4	42	106
東 谷 池	篠山市波賀野11	1.6	26	52
黒 石 ダム	篠山市今田町黒石95	8.3	397	720
萩 原 上 池	篠山市今田町黒石187	0.7	40	65

資料：農都創造部農林課

## 3 主要河川

河川区分	河川名			区間		延長 (km)
	幹川	支川	小支川	上流端	下流端	
1級河川	由良川	土師川	※竹田川			25.09
			滝の尻川	栗柄	丹波市春日町界	3.00
			岬ヶ鼻川	桑原	京都府界	1.54
			友淵川	水谷川の合流点	同上	9.49
			桑原川	桑原	友淵川への合流点	2.40
			宮立川	本郷	同上	1.35
	加古川	東条川	※	今田町黒石	三田市界	39.92
			四斗谷川	今田町四斗谷	東条川への合流点	9.21
			明神川	今田町市原	同上	1.20
		篠山川	※	大藤川への合流点	丹波市山南町界	41.86
			大山川	追入	篠山川への合流点	6.20
			天内川	大山上	大山川への合流点	1.57
			宮田川	栗柄	篠山川への合流点	11.43
			小坂川	小坂	宮田川への合流点	3.88
			住吉川	味間奥	篠山川への合流点	6.16
			藤岡川	藤岡奥	同上	6.54
			新黒岡川	黒岡川からの分流点	藤岡川への合流点	0.57
			小枕川	イヤガ谷川の合流点	篠山川への合流点	3.00
			黒岡川	丸山	同上	8.37
			尾根川	小多田	同上	2.25
			畑川	堂ヶ谷川の合流点	同上	6.00
			鏝市川	火打岩	畑川への合流点	2.00
			春日江川	春日江	篠山川への合流点	3.61
			野々垣川	八上上	同上	0.25
			曾地川	薊谷川の合流点	同上	6.02
			四十九川	曾地中	曾地川への合流点	1.00
			辻川	辻	篠山川への合流点	2.90
			高野川	奥県守	同上	3.10
			初井川	奥原山	同上	10.70
			川原川	川原	初井川への合流点	2.00
			水無川	福住	同上	1.54
			菟見川	四十八滝川の合流点	篠山川への合流点	2.08
			藤坂川	藤坂	同上	4.65
三熊川			三熊	同上	2.55	
スグ谷川			三熊	三熊川への合流点	0.50	
2級河川	武庫川	※	真南条川の合流点	三田市界	6.30	
		羽束川	大阪府界	同上	9.70	
		天神川	住山	武庫川への合流点	3.50	
		真南条川	真南条	同上	3.66	
		波賀野川	波賀野	同上	2.95	

資料：まちづくり部地域整備課

(注) ※は保全区域

4 市域の変遷

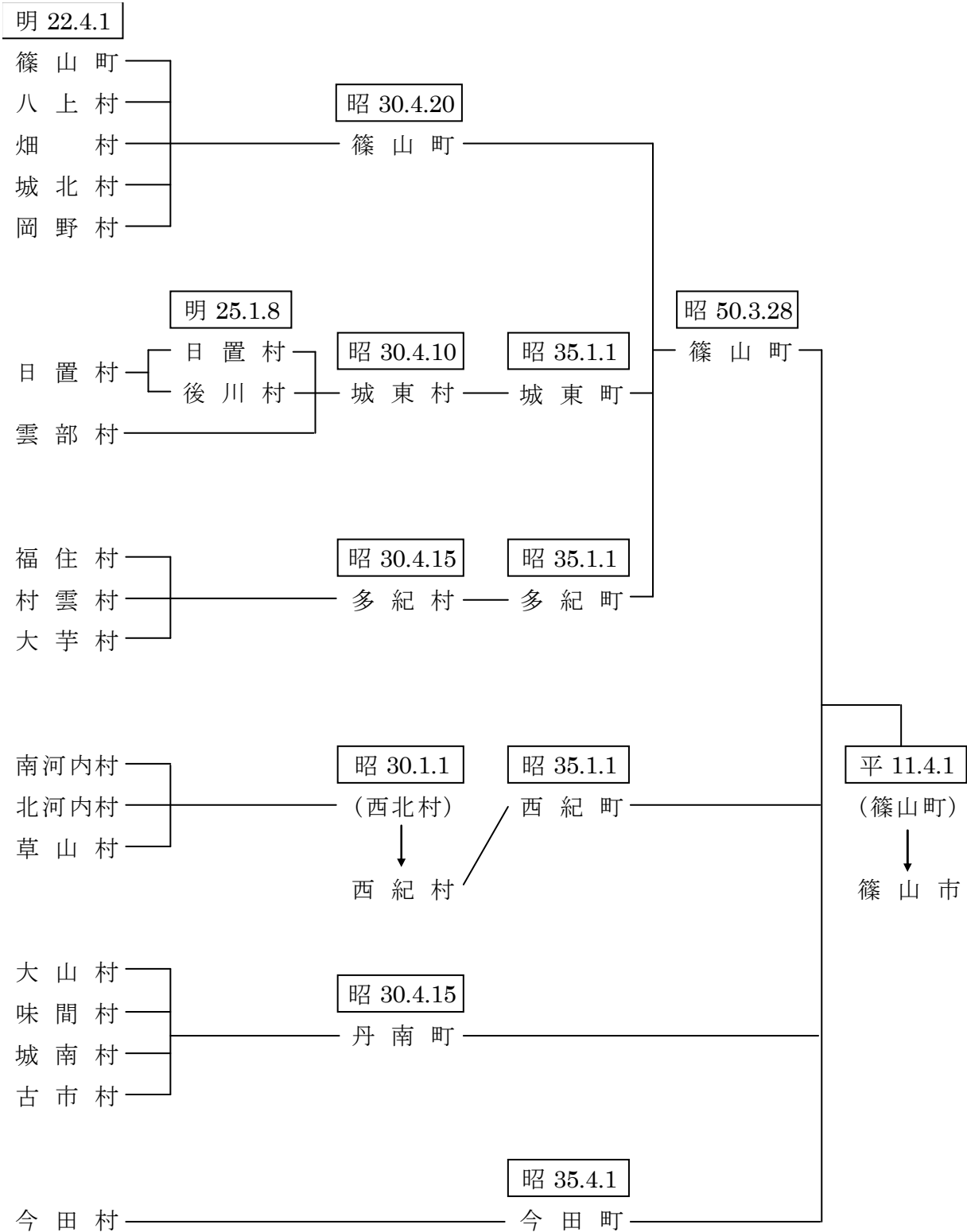

## 5 都市計画区域及び用途地域指定面積

(単位：ha、%)

区 域 等	面 積	割合 (%)	用 途 地 域	面 積
篠山都市計画区域	34,995ha	93%	第一種低層住居専用地域	52ha
			第二種中高層住居専用地域	16ha
			第一種住居地域	54ha
			第二種住居地域	8ha
			近隣商業地域	12ha
			準工業地域	12ha

資料：まちづくり部地域計画課 平成21年12月現在

## 6 用途地域別地積及び評価額

(単位：地積 $m^2$ 、評価額千円)

区 域	総 数	住宅地区	商業地区	工業地区	村落地区
<b>【地 積】</b>					
平成17年	8,873,643	1,748,404	135,174	247,136	6,742,929
平成18年	9,136,040	1,832,840	152,777	247,136	6,903,287
平成19年	9,228,414	1,845,330	153,158	247,136	6,982,790
平成20年	9,282,462	1,850,862	154,085	247,136	7,030,379
平成21年	9,311,342	2,038,295	280,728	293,582	6,698,737
<b>平成22年</b>	<b>9,330,419</b>	<b>2,046,802</b>	<b>278,939</b>	<b>293,582</b>	<b>6,711,096</b>
<b>【評 価 額】</b>					
平成17年		55,482,400	6,871,148	3,277,086	102,135,052
平成18年		52,652,608	6,928,447	2,419,552	82,470,225
平成19年		49,689,778	6,139,039	2,372,517	82,626,079
平成20年		48,350,968	5,832,010	2,353,704	83,059,009
平成21年		47,283,130	10,364,781	2,859,894	59,858,325
<b>平成22年</b>		<b>45,099,569</b>	<b>9,742,417</b>	<b>2,813,749</b>	<b>57,551,954</b>

資料：総務部課税課 各年1月1日現在

(注) 課税対象の土地で法定免税点以上のもの。

## 7 地目別土地所有者数等

(単位：地積 $m^2$ )

地 目	所 有 者 数	地 積	筆 数
総 数	51,328	218,324,377	163,888
田	6,725	39,981,632	44,405
畑	4,985	3,450,593	14,201
宅 地	28,557	9,355,689	55,426
山 林	6,196	158,869,516	35,571
原 野	2,325	1,099,594	5,743
雑 種 地	2,520	5,544,979	8,483
そ の 他	20	22,374	59

資料：総務部課税課 平成22年1月1日現在

(注) 課税対象の土地で法定免税点以上のもの。

1 土地・気象

8 家屋床面積及び評価額

(単位：床面積㎡、評価額千円、平均価額円/㎡)

区 分		平成17年	平成18年	平成19年	平成20年	平成21年	平成22年
木造	床面積	2,394,865	2,407,061	2,418,673	2,426,829	2,434,246	<b>2,442,733</b>
	評価額	46,251,892	41,358,944	42,690,485	44,048,467	40,883,545	<b>41,895,140</b>
	棟数	29,996	29,977	30,505	30,483	29,920	<b>29,923</b>
	平均価額	19,313	17,182	17,650	18,151	16,795	<b>17,151</b>
非木造	床面積	1,520,522	1,556,330	1,573,761	1,589,226	1,597,170	<b>1,601,562</b>
	評価額	54,755,440	49,471,191	50,540,740	51,742,899	49,068,134	<b>49,490,853</b>
	棟数	9,264	9,389	9,759	9,881	9,666	<b>9,703</b>
	平均価額	36,011	31,787	32,115	32,559	30,722	<b>30,902</b>
合計	床面積	3,915,387	3,963,391	3,992,434	4,016,055	4,031,416	<b>4,044,295</b>
	評価額	101,007,332	90,830,135	93,231,225	95,791,366	89,951,679	<b>91,385,993</b>
	棟数	39,260	39,366	40,264	40,364	39,586	<b>39,626</b>
	平均価額	25,798	22,917	23,352	23,852	22,313	<b>22,596</b>

資料：総務部課税課 各1月1日現在

(注) 課税対象分

9 地目別地積の概要

(単位：地積㎡、構成比%、評価額千円)

年次	総数	田	畑	宅地	山林	雑種地	その他
<b>【地 積】</b>							
平成17年	235,366,169	41,522,173	3,945,623	9,063,139	173,959,114	5,477,689	1,398,431
平成18年	235,229,281	41,273,807	3,868,183	9,316,173	173,784,012	5,595,142	1,391,964
平成19年	233,288,324	41,194,356	3,854,491	9,396,259	171,849,193	5,603,196	1,390,829
平成20年	233,163,484	41,131,697	3,843,472	9,439,645	171,724,331	5,634,740	1,389,599
平成21年	232,141,412	41,070,805	3,830,995	9,490,814	170,715,154	5,643,151	1,390,493
<b>平成22年</b>	<b>231,480,269</b>	<b>41,020,978</b>	<b>3,812,550</b>	<b>9,493,504</b>	<b>170,092,294</b>	<b>5,670,478</b>	<b>1,390,465</b>
<b>【構 成】</b>							
平成17年	100.0	17.6	1.7	3.9	73.9	2.3	0.6
平成18年	100.0	17.5	1.6	4.0	73.9	2.4	0.6
平成19年	100.0	17.7	1.7	4.0	73.7	2.4	0.6
平成20年	100.0	17.6	1.6	4.0	73.6	2.4	0.6
平成21年	100.0	17.7	1.7	4.1	73.5	2.4	0.6
<b>平成22年</b>	<b>100.0</b>	<b>17.7</b>	<b>1.6</b>	<b>4.1</b>	<b>73.5</b>	<b>2.4</b>	<b>0.6</b>
<b>【評 価 額】</b>							
平成17年	195,969,763	5,027,898	183,695	170,079,455	2,923,904	17,718,438	36,373
平成18年	170,319,032	5,025,234	180,138	146,224,908	2,920,614	15,931,885	36,253
平成19年	165,963,296	5,016,133	179,521	142,366,069	2,891,975	15,473,384	36,214
平成20年	164,771,365	5,009,197	179,021	140,959,947	2,889,626	15,697,420	36,154
平成21年	142,644,050	5,002,750	178,300	121,691,107	2,869,970	12,865,771	36,152
<b>平成22年</b>	<b>137,168,152</b>	<b>4,997,502</b>	<b>177,557</b>	<b>116,495,514</b>	<b>2,862,780</b>	<b>12,598,615</b>	<b>36,184</b>
<b>【筆 数】</b>							
平成17年	181,019	48,427	16,581	54,596	45,668	8,438	7,309
平成18年	181,600	47,342	16,200	56,366	45,572	8,904	7,216
平成19年	181,645	47,140	16,134	56,645	45,557	8,964	7,205
平成20年	181,875	47,040	16,083	56,952	45,560	9,040	7,200
平成21年	182,094	46,895	16,032	57,243	45,604	9,114	7,206
<b>平成22年</b>	<b>182,106</b>	<b>46,766</b>	<b>15,994</b>	<b>57,478</b>	<b>45,498</b>	<b>9,158</b>	<b>7,212</b>

資料：総務部課税課 各年1月1日現在

(注) 評価額及び筆数は、課税対象分の土地の数値である。

## 10 農地転用状況

(単位：㎡)

種 別	平成16年度		平成17年度		平成18年度		平成19年度		平成20年度		平成21年度	
	件数	面積	件数	面積	件数	面積	件数	面積	件数	面積	件数	面積
総 数	130	130,053	86	57,649	101	65,971	80	44,892	62	54,210	<b>65</b>	<b>36,054</b>
農 家 住 宅	7	4,296	7	2,620	11	5,790	8	4,396	3	850	<b>7</b>	<b>3,195</b>
一般個人住宅	19	8,627	8	3,556	21	8,149	13	5,703	6	2,012	<b>10</b>	<b>4,674</b>
集 団 住 宅	8	8,475	7	4,105	6	9,523	10	11,101	12	14,665	<b>1</b>	<b>535</b>
工場施設等用地	2	2,735	3	3,270	3	3,825	2	3,098	5	4,533	<b>1</b>	<b>2,622</b>
農業用施設用地	22	7,177	19	4,476	13	3,492	14	4,062	6	1,082	<b>16</b>	<b>3,096</b>
商業・サービス業	14	67,347	10	15,653	6	5,755	3	6,348	3	18,876	<b>4</b>	<b>13,408</b>
駐 車 場 用 地	27	12,333	18	13,417	24	13,534	16	5,757	14	7,423	<b>16</b>	<b>7,473</b>
道水路・鉄道用地	4	881	0	0	3	5,590	0	0	2	216	<b>2</b>	<b>130</b>
そ の 他	27	18,182	14	10,552	14	10,313	14	4,427	11	4,553	<b>8</b>	<b>921</b>

資料：農業委員会

(注) 農地法第4条又は第5条申請、届出及び農地法施行規則第5条第1号による届出を集計したものである。

## 11 気象状況

年次・月	気 温 (°C)					降 水 量 (mm)		風 速 (m/秒)		日最大風速日数 (10m/s以上)
	最高	最高月日	最低	最低月日	平均	総量	最大時量	平均	最大風速	
平成16年	34.5	7月23日	-8.5	2月6日/ 7日	13.9	1887.0	47.5	1.6	33.5	110
平成17年	34.9	8月5日	-10.7	12月23日	13.3	982.0	28.0	1.6	24.4	113
平成18年	35.3	8月6日	-9.0	1月24日	13.5	1644.0	32.0	1.6	22.0	125
平成19年	35.6	8月16日	-6.0	2月5日	13.8	1242.0	28.0	1.5	25.9	105
平成20年	34.5	7月26日	-5.8	2月14日	13.5	1245.5	39.5	1.4	19.4	102
<b>平成21年</b>	<b>34.5</b>	<b>8月8日</b>	<b>-5.3</b>	<b>12月19日</b>	<b>13.5</b>	<b>1347.5</b>	<b>35.0</b>	<b>1.5</b>	<b>25.2</b>	<b>117</b>
平成21年	1月	15.3	29	-4.9	16					9
	2月	17.1	14	-3.9	7					10
	3月	21.0	19	-2.0	12					18
	4月	26.8	19	-1.6	3					10
	5月	29.6	20	4.6	14					9
	6月	31.2	28	10.9	2					8
	7月	32.5	14	17.1	4					13
	8月	34.5	8	15.1	26					4
	9月	31.2	2	10.4	10					6
	10月	27.6	1	5.3	21					11
	11月	23.5	1	0.4	22					8
	12月	15.6	2	-5.3	19					11

資料：消防本部



12 地価公示

(宅地) (宅地見込地を含む)

基地 番号	所在地番 並びに住居表示	地積(内 私道分)	形状	利用の 現況	周辺の土地の利用の状況	前道路路の 状況	水道・ガス 及び下水道の 整備の状況	鉄道その他の 主要な交通施設 との接近の状況	都市計画法その他 法令の制限で 主要なもの	1㎡当たりの価格(円)					
										平成16年	平成17年	平成18年	平成19年		
篠山 (県) -1	東新町55番1外	489	1:2.5	住宅 W2	中規模一般住宅を主とする閑 静な住宅地	東4.5m 市道	水道、下水 下水道	JR篠山口 5.3km	(都) (70、200)	55,500	50,000	47,500	45,200	平成20年 44,000	平成21年 41,300
篠山 (県) -2	今田町黒石字イノ坪30番1	779	1:1.2	住宅 W2	農家住宅を主体と する農村集落地域	南東5m 市道	水道、下水	JR古市 8.1km	(都) (60、200)	10,000	9,700	9,500	9,300	9,100	8,800
篠山 (県) -3	池上字中島ノ坪566番29	155	1:1.5	住宅 S2	周辺に農地が残る新興住宅地	東4.5m 市道	水道、ガス 下水道	JR篠山口 5.5km	(都) (60、200)	45,000	40,500	38,000	36,500	35,500	33,500
篠山 (県) -4	今田町木津字原垣内531番 外	693	1:2:1	住宅 W2	農家住宅が点在す る住宅地	西7m 県道	水道、下水	JR相野 6.5km	(都) (60、200)	14,000	13,200	12,700	-	-	-
篠山 (県) -5	細工所字篠部143番2	514	台形 1:2:1	住宅 W1	農家が点在する農村集落地域	西7m 市道	水道、下水	JR篠山口 15.2km	(都) (60、200)	13,800	13,000	12,500	12,100	11,800	11,200
篠山 (県) -6	般若寺字篠山前ノ坪546番2	422	台形 1:2:1	住宅 W2	農家住宅が連たんする農村集 落地域	北5m市道 西側道	水道	JR篠山口 8.9km	(都) (60、200)	16,000	15,000	14,500	14,100	-	-
篠山 (県) -7	黒田字イノ坪8番1外	225	2:1	住宅 S2	周辺に宅地開発等も見られる 農家住宅の多い住宅地	南東7m 市道	水道、下水	JR丹波大山 1.8km	(都) (60、200)	27,000	25,500	24,000	-	-	-
篠山 (県) -8	今田町下立杭字森ノ坪321 ・322番(合併)2	333	1:1	工場兼住宅 W2	農家住宅が点在する古くから の住宅地	東10.5m 県道	水道、下水	JR相野 5.3km	(都) (60、200)	34,500	32,500	30,700	29,700	29,000	27,100
篠山 (県) -9	栗柄字中通坪462番4	188	3:1	住宅 W2	農家住宅が多い住宅地	南東4m 市道	水道、下水	JR丹波大山 10km	(都) (60、200)	9,500	9,000	8,700	8,500	8,300	8,100
篠山 (県) -10	遠方字汐ノ坪822番3外	257	1:1.2	住宅 W2	周辺にホテル、温泉等のリ ゾート施設もある農家を主と する住宅地	北7m 県道	水道、下水	JR丹波大山 17km	「都計外」	8,500	8,000	7,800	7,700	-	-
篠山 (県) -11	住吉台89番4	203	1:1.2	住宅 S2	区画整然とした高台の中規模 住宅地	西6m 市道	水道、下水	JR篠山口 1.9km	(都)1低専 (50、100)	43,000	40,000	38,500	38,000	37,500	35,500
篠山 (県) -12	古市字南側79番	211	1:2	住宅 S2	中規模一般住宅等が並ぶ既成 住宅地	北西4.5m 市道	水道、下水	JR古市 150m	(都) (70、200)	34,500	31,000	29,000	28,000	27,200	26,000
※篠山 (県) 5-1	味間南字東石橋559番3	359	1:1.2	住宅 W2	農家住宅が多い住宅地	北5.2m 市道	水道、下水	JR篠山口 1.5km	(都) (60、200)	32,000	29,000	27,500	26,700	26,000	24,200
篠山 (県) 5-2	二階町50番	200	1:5	店舗兼住宅 S2	小売店舗が立ち並ぶ商業地域	南7m 市道	水道、ガス、 下水道	JR篠山口 5km	(都) (70、200)	103,000	89,000	78,000	72,000	67,500	63,000
篠山 (県) 5-3	吹新字長藪ノ坪7番1	407	1:1.2	店舗兼住宅 S2	飲食施設、飲食店舗、事業所 等が立ち並ぶ路線商業地域	南11m 県道	水道、下水	JR篠山口 1.4km	(都) (60、200)	103,000	89,000	79,500	73,400	69,500	65,000
篠山 (県) 5-4	宮田字門ノ坪219番1	205	1:5:1	店舗兼住宅 S3	農家住宅が多い住宅地	西10m 県道	水道、下水	JR丹波大山 3.1km	(都) (60、200)	38,000	34,500	32,000	30,500	29,500	27,500
篠山 (県) 5-4	大沢字高伏ノ坪83番7外	154	台形 1:3	店舗兼住宅 S3	小売店舗が連たんする駅周辺 の商業地域	西7.5m県道 背面道	水道、下水	JR篠山口 100m	(都)近高 (80、200)	81,000	71,000	65,000	61,000	58,500	53,500
篠山 (県) 9-1	高屋字前ヶ市ノ坪210番2外	2,313	1:1	研究所	中小工場、研究施設、倉庫等 が多い工業地域	南7.5m市道 西側道	水道、下水	JR丹波大山 2.4km	(都) (60、200)	24,500	22,000	20,500	20,000	19,800	19,200

資料：まちづくり部地域整備課（「兵庫県地価調査基礎地価価格要覧」県土整備課まちづくり局土地対策室）

## 12 地価公示(つづき)

(宅地) (宅地見込地を含む)

基準地 番号	所在地番 並びに住居表示	地積(内 私道分) (㎡)	形状	利用の 現況	周辺の土地の利用の状況	前面道路の 状況	水道・ガス 及び下水道の 整備の状況	鉄道その他の 主要な交通施設 との接近の状況	都市計画法その他 法令上の制限で 主要なもの	1㎡当たりの価格(円) (各年1月1日現在)					
										平成16年	平成17年	平成18年	平成19年	平成20年	平成21年
篠山 1	北新町48番6	307	1:2	住宅 S2	中小規模一般住宅が建ち並ぶ 住宅地域	北4.8m 市道	水道、ガス 下水道	JR篠山口 4.5km	(都) (70、200)	65,600	58,800	54,800	52,500	50,300	47,900
篠山 2	瀬利字石ヶ坪69番2	743	1:2	住宅 S2	農家住宅が見られる既成住宅 地域	西6.4m 県道	水道	JR篠山口 9.5km	(都) (60、200)	15,700	14,500	13,500	13,000	12,700	12,300
篠山 3	杉字五反田9番6	165	1:1.5	住宅 S2	中規模の建売住宅が見られる 新興住宅地域	西4m 市道	水道、下水	JR篠山口 700m	(都)2中専 (60、200)	51,600	47,500	44,800	43,800	43,200	42,000
篠山 ※4	味間南字東石桶59番3	359	1:1.2	住宅 W2	農家住宅が多い住宅地域	北5.2m 市道	水道、下水	JR篠山口 1.5km	(都) (60、200)	34,500	30,000	28,000	27,000	26,300	25,000
篠山 5-1	風深字土井ノ坪88番2	697	台形 1:1.5	診療所 S2	低層の飲食店、事業所等が見 られる路線商業地域	南西12m 県道	水道、ガス 下水道	JR篠山口 4.5km	(都) (60、200)	67,000	58,000	51,000	47,500	44,800	42,400
篠山 5-2	古市字南道ノ下152番1外	720	4:1	店舗 W1	飲食店、給油所等が見られる 路線商業地域	東8m国道 背面道	水道	JR古市 800m	(都) (70、200)	43,500	38,300	34,300	25,500	-	-
篠山 5-2	油井字縄ノ内ノ坪266番1	1,095	1.5:1	店舗 S2	飲食店、給油所等が見られる 路線商業地域	南西11.5m 国道	水道、下水	JR草野 1.3km	(都) (60、200)	-	-	-	25,500	24,000	22,800

資料：まちづくり部地価整備課(「地価公示」(国土交通省土地鑑定委員会))

※印は代表標準地。代表標準地とは、市街化区域内及び特に必要と認められる場合には、非線引都市計画区域内の住宅地及び商業地について、用途ごとに価格差連性が認められる一定数の標準地を地価的にまとまりを脚案してまとめた標準地群のうちから、できる限り標準地相互の比較を容易に行いうるものとして選定された標準地をいう。

# 2 人 口

1. 人口の推移
2. 年齢別人口
3. 年齢別人口の推移
4. 本籍人口
5. 外国人登録人口
6. 婚姻及び離婚
7. 人口動態
8. 転入前住所地(都道府県)別人口
9. 地区別世帯数及び人口
10. 町字別人口

## ☆ 人口の推移

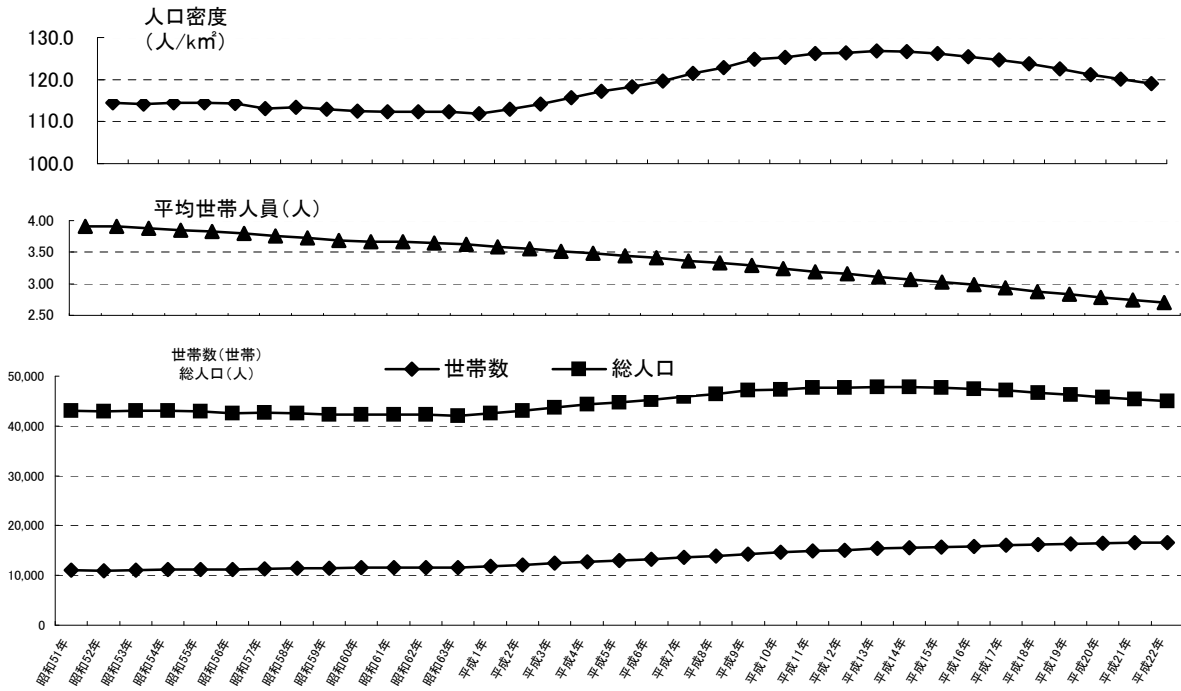

## ☆ 年齢階級別人口

男

女

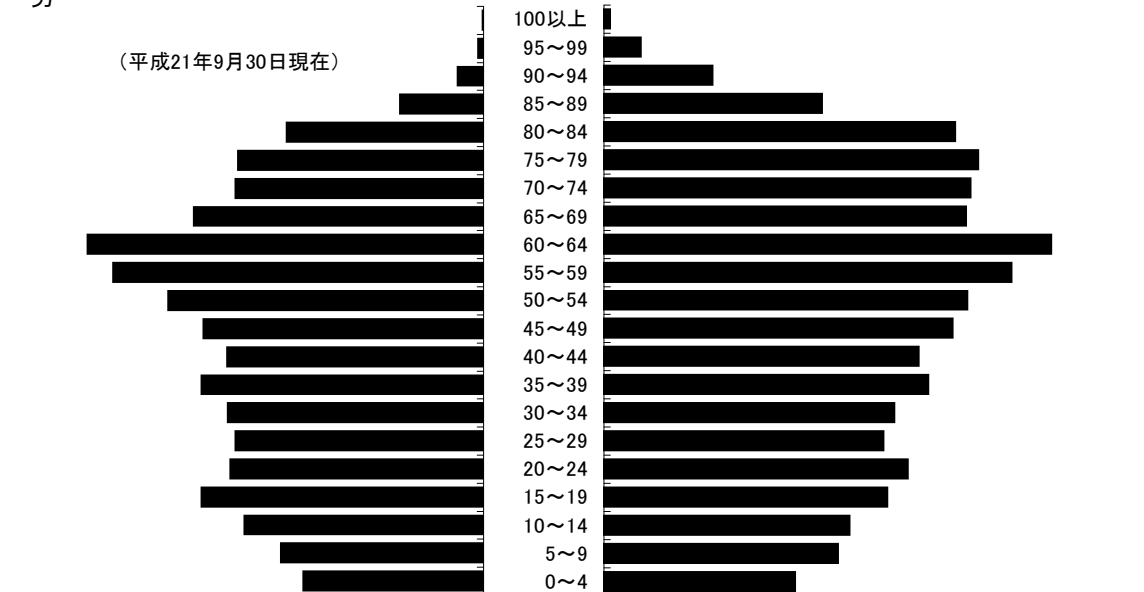

## ☆ 人口動態の推移

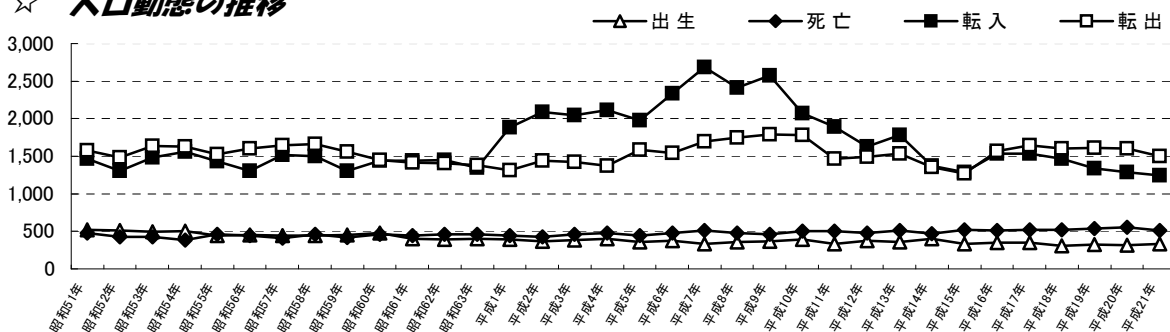

## 1 人口の推移

年次	世帯数	総数	人口		平均 世帯人員	女100人 につき男	人口密度 (1km <sup>2</sup> あたり)	人口指数 (昭和51年 10月1日 =100)
			男	女				
昭和51年	11,002	43,057	20,402	22,655	3.91	90.1	114.5	100.0
昭和52年	10,987	42,923	20,436	22,487	3.91	90.9	114.1	99.7
昭和53年	11,093	43,078	20,542	22,536	3.88	91.2	114.5	100.0
昭和54年	11,177	43,059	20,522	22,537	3.85	91.1	114.5	100.0
昭和55年	11,225	42,993	20,489	22,504	3.83	91.0	114.3	99.9
昭和56年	11,212	42,559	20,272	22,287	3.80	91.0	113.1	98.8
昭和57年	11,339	42,641	20,323	22,318	3.76	91.1	113.4	99.0
昭和58年	11,397	42,495	20,230	22,265	3.73	90.9	113.0	98.7
昭和59年	11,471	42,329	20,148	22,181	3.69	90.8	112.5	98.3
昭和60年	11,531	42,283	20,143	22,140	3.67	91.0	112.4	98.2
昭和61年	11,540	42,278	20,086	22,192	3.66	90.5	112.4	98.2
昭和62年	11,592	42,268	20,064	22,204	3.65	90.4	112.4	98.2
昭和63年	11,593	42,074	19,979	22,095	3.63	90.4	111.8	97.7
平成元年	11,852	42,503	20,188	22,315	3.59	90.5	113.0	98.7
平成2年	12,123	43,121	20,521	22,600	3.56	90.8	114.2	100.1
平成3年	12,417	43,672	20,755	22,917	3.52	90.6	115.6	101.4
平成4年	12,727	44,285	20,999	23,286	3.48	90.2	117.3	102.9
平成5年	12,986	44,668	21,189	23,479	3.44	90.2	118.3	103.7
平成6年	13,258	45,206	21,448	23,758	3.41	90.3	119.7	105.0
平成7年	13,626	45,870	21,792	24,078	3.37	90.5	121.5	106.5
平成8年	13,922	46,380	22,029	24,351	3.33	90.5	122.8	107.7
平成9年	14,302	47,108	22,408	24,700	3.29	90.7	124.8	109.4
平成10年	14,599	47,317	22,544	24,773	3.24	91.0	125.3	109.9
平成11年	14,922	47,634	22,730	24,904	3.19	91.3	126.1	110.6
平成12年	15,093	47,734	22,792	24,942	3.16	91.4	126.4	110.9
平成13年	15,396	47,865	22,842	25,023	3.11	91.3	126.8	111.2
平成14年	15,570	47,829	22,845	24,984	3.07	91.4	126.7	111.1
平成15年	15,720	47,633	22,728	24,905	3.03	91.3	126.1	110.6
平成16年	15,837	47,367	22,594	24,773	2.99	91.2	125.4	110.0
平成17年	16,017	47,123	22,520	24,603	2.94	91.5	124.7	109.4
平成18年	16,246	46,721	22,336	24,385	2.88	91.6	123.7	108.5
平成19年	16,339	46,297	22,148	24,149	2.83	91.7	122.6	107.5
平成20年	16,417	45,760	21,945	23,821	2.79	92.1	121.2	106.3
平成21年	16,517	45,352	21,765	23,587	2.75	92.3	120.1	105.3
<b>平成22年</b>	<b>16,618</b>	<b>44,955</b>	<b>21,556</b>	<b>23,399</b>	<b>2.71</b>	<b>92.1</b>	<b>119.1</b>	<b>104.4</b>

資料：市民生活部市民課 各年9月末日現在

(注) 住民基本台帳法（昭和42年以前を住民登録法）及び外国人登録法に基づく。

人口密度は、平成元年以前は376.17km<sup>2</sup>、平成2年から平成6年までは377.64km<sup>2</sup>、平成7年からは377.61km<sup>2</sup>で算出した。

## 2 人口

### 2 年齢別人口

年齢	人口	男	女	年齢	人口	男	女	年齢	人口	男	女
0～4歳	1,601	835	766	35～39歳	2,606	1,305	1,301	70～74歳	2,618	1,148	1,470
0	310	163	147	35	495	234	261	70	478	215	263
1	332	167	165	36	529	258	271	71	462	196	266
2	306	158	148	37	577	303	274	72	513	239	274
3	337	188	149	38	519	257	262	73	563	240	323
4	316	159	157	39	486	253	233	74	602	258	344
5～9歳	1,791	938	853	40～44歳	2,449	1,187	1,262	75～79歳	2,637	1,136	1,501
5	331	171	160	40	545	282	263	75	533	242	291
6	340	199	141	41	474	246	228	76	512	214	298
7	348	173	175	42	546	241	305	77	524	225	299
8	391	202	189	43	493	241	252	78	533	232	301
9	381	193	188	44	391	177	214	79	535	223	312
10～14歳	2,091	1,106	985	45～49歳	2,695	1,296	1,399	80～84歳	2,318	910	1,408
10	399	215	184	45	543	261	282	80	498	226	272
11	398	221	177	46	508	240	268	81	471	186	285
12	439	235	204	47	522	249	273	82	462	170	292
13	404	204	200	48	588	283	305	83	427	159	268
14	451	231	220	49	534	263	271	84	460	169	291
15～19歳	2,442	1,305	1,137	50～54歳	2,919	1,461	1,458	85～89歳	1,260	385	875
15	463	254	209	50	608	314	294	85	323	114	209
16	454	266	188	51	582	293	289	86	295	98	197
17	493	275	218	52	581	266	315	87	268	73	195
18	508	249	259	53	569	300	269	88	203	57	146
19	524	261	263	54	579	288	291	89	171	43	128
20～24歳	2,389	1,172	1,217	55～59歳	3,349	1,715	1,634	90～94歳	555	120	435
20	472	228	244	55	636	316	320	90	161	36	125
21	502	249	253	56	651	332	319	91	127	26	101
22	510	261	249	57	652	334	318	92	101	28	73
23	463	220	243	58	664	358	306	93	92	13	79
24	442	214	228	59	746	375	371	94	74	17	57
25～29歳	2,269	1,148	1,121	60～64歳	3,628	1,835	1,793	95～99歳	172	25	147
25	451	242	209	60	799	418	381	95	45	5	40
26	484	244	240	61	836	439	397	96	46	5	41
27	465	212	253	62	845	406	439	97	32	3	29
28	429	228	201	63	719	359	360	98	34	7	27
29	440	222	218	64	429	213	216	99	15	5	10
30～34歳	2,348	1,184	1,164	65～69歳	2,793	1,342	1,451	100歳以上	25	3	22
30	435	225	210	65	473	220	253				
31	468	243	225	66	637	320	317				
32	470	246	224	67	529	245	284				
33	468	221	247	68	596	297	299	総合計	44,955	21,556	23,399
34	507	249	258	69	558	260	298	平均年齢	46.99	44.81	49.00

資料：市民生活部市民課 平成22年9月末日現在  
 (注) 住民基本台帳法及び外国人登録法に基づく。

## 3 年齢別人口の推移

年 齢	平成16年	平成17年	平成18年	平成19年	平成20年	平成21年
0～4歳	1,819	1,733	1,694	1,642	1,613	<b>1,584</b>
5～9歳	2,091	2,055	2,014	1,947	1,866	<b>1,836</b>
10～14歳	2,546	2,465	2,335	2,296	2,228	<b>2,107</b>
15～19歳	2,887	2,766	2,715	2,590	2,491	<b>2,472</b>
20～24歳	2,677	2,731	2,664	2,608	2,488	<b>2,416</b>
25～29歳	2,567	2,467	2,383	2,323	2,314	<b>2,281</b>
30～34歳	2,644	2,602	2,633	2,532	2,413	<b>2,363</b>
35～39歳	2,413	2,475	2,550	2,595	2,644	<b>2,626</b>
40～44歳	2,738	2,660	2,507	2,488	2,451	<b>2,422</b>
45～49歳	2,996	2,953	2,905	2,863	2,772	<b>2,720</b>
50～54歳	3,443	3,277	3,170	3,072	3,015	<b>2,929</b>
55～59歳	3,466	3,853	3,993	3,760	3,577	<b>3,406</b>
60～64歳	2,918	2,747	2,668	2,972	3,254	<b>3,461</b>
65～69歳	2,804	2,691	2,707	2,669	2,719	<b>2,809</b>
70～74歳	2,993	2,966	2,941	2,867	2,747	<b>2,664</b>
75～79歳	2,766	2,815	2,759	2,754	2,720	<b>2,688</b>
80～84歳	1,812	1,928	2,097	2,174	2,257	<b>2,286</b>
85～89歳	995	1,037	1,066	1,107	1,170	<b>1,244</b>
90～94歳	468	480	484	517	526	<b>546</b>
95～99歳	121	146	171	176	183	<b>174</b>
100歳以上	14	18	20	20	22	<b>25</b>
0～14歳	6,456	6,253	6,043	5,885	5,707	<b>5,527</b>
15～64歳	28,749	28,531	28,188	27,803	27,419	<b>27,096</b>
65歳以上	11,973	12,081	12,245	12,284	12,344	<b>12,436</b>
総合計	47,178	46,865	46,476	45,972	45,470	<b>45,059</b>
平均年齢	44.94	45.34	45.75	46.13	46.55	<b>46.88</b>

資料：市民生活部市民課 各年度末現在

(注) 住民基本台帳法及び外国人登録法に基づく。

## 2 人口

### 4 本籍人口

年 度	戸 籍		住 民 基 本 台 帳			
	本 籍 数	本籍人口	世 帯 数	人 口		
				総 数	男	女
平成16年	27,415	70,486	15,921	47,178	22,549	24,629
平成17年	27,380	70,028	16,155	46,865	22,405	24,460
平成18年	27,339	69,496	16,278	46,476	22,222	24,254
平成19年	27,284	68,994	16,356	45,972	22,050	23,922
平成20年	27,189	68,374	16,449	45,470	21,812	23,658
<b>平成21年</b>	<b>27,102</b>	<b>67,709</b>	<b>16,522</b>	<b>45,059</b>	<b>21,602</b>	<b>23,457</b>

資料：市民生活部市民課 各年度末現在

### 5 外国人登録人口

年 度	総 数	韓国・朝鮮	中 国	フィリピン	タ イ	ベトナム	イギリス
平成17年	552	112	117	56	10	29	4
平成18年	532	111	115	59	11	48	3
平成19年	518	106	113	62	10	57	3
平成20年	490	101	101	45	11	59	6
<b>平成21年</b>	<b>552</b>	<b>99</b>	<b>104</b>	<b>45</b>	<b>12</b>	<b>57</b>	<b>7</b>

年 度	アメリカ	ブラジル	ペルー	その他
平成17年	9	179	7	29
平成18年	13	145	5	22
平成19年	13	124	6	24
平成20年	12	176	10	28
<b>平成21年</b>	<b>10</b>	<b>176</b>	<b>10</b>	<b>32</b>

資料：市民生活部市民課 各年度末現在

### 6 婚姻及び離婚

年 度	婚 姻 (件数)			婚姻率 (%)	離 婚 (件数)			離婚率 (%)
	総 数	本籍人	非本籍人		総 数	本籍人	非本籍人	
平成16年	742	717	25	15.1	149	146	3	3.0
平成17年	728	712	16	15.4	153	149	4	3.2
平成18年	770	749	21	16.5	151	143	8	3.2
平成19年	782	751	31	16.9	166	157	9	3.6
平成20年	787	766	21	17.2	152	148	4	3.3
<b>平成21年</b>	<b>731</b>	<b>706</b>	<b>25</b>	<b>16.1</b>	<b>161</b>	<b>156</b>	<b>5</b>	<b>3.6</b>

資料：市民生活部市民課 各年度末現在

(注) 率は、各年10月1日現在の住民基本台帳人口と外国人登録人口の合計人口の数値との対比



## 7 人口動態

年次	人口 増加数	自然動態			社会動態			人口千人あ たり出生数 (出生率)	人口千人あ たり死亡数 (死亡率)
		自然 増加数	出生	死亡	社会 増加数	転入	転出		
昭和51年	△ 66	42	517	475	△ 108	1,470	1,578	12	11
昭和52年	△ 100	81	508	427	△ 181	1,305	1,486	12	10
昭和53年	△ 85	69	498	429	△ 154	1,485	1,639	12	10
昭和54年	51	121	506	385	△ 70	1,557	1,627	12	9
昭和55年	△ 103	△ 16	443	459	△ 87	1,435	1,522	10	11
昭和56年	△ 288	11	454	443	△ 299	1,305	1,604	11	10
昭和57年	△ 98	36	443	407	△ 134	1,514	1,648	10	10
昭和58年	△ 183	△ 16	445	461	△ 167	1,497	1,664	10	11
昭和59年	△ 221	32	452	420	△ 253	1,303	1,556	11	10
昭和60年	13	19	478	459	△ 6	1,440	1,446	11	11
昭和61年	△ 16	△ 43	400	443	27	1,441	1,414	9	10
昭和62年	△ 18	△ 66	390	456	48	1,453	1,405	9	11
昭和63年	△ 93	△ 59	397	456	△ 34	1,345	1,379	9	11
平成元年	512	△ 53	391	444	565	1,881	1,316	9	10
平成2年	590	△ 56	369	425	646	2,086	1,440	9	10
平成3年	550	△ 74	386	460	624	2,044	1,420	9	11
平成4年	657	△ 77	397	474	734	2,110	1,376	9	11
平成5年	308	△ 84	360	444	392	1,977	1,585	8	10
平成6年	691	△ 104	373	477	795	2,334	1,539	8	11
平成7年	805	△ 181	334	515	986	2,685	1,699	7	11
平成8年	543	△ 121	359	480	664	2,413	1,749	8	10
平成9年	685	△ 99	364	463	784	2,574	1,790	8	10
平成10年	174	△ 118	389	507	292	2,075	1,783	8	11
平成11年	252	△ 174	333	507	426	1,891	1,465	7	11
平成12年	43	△ 96	378	474	139	1,628	1,489	8	10
平成13年	95	△ 151	360	511	246	1,780	1,534	8	11
平成14年	△ 50	△ 73	397	470	23	1,375	1,352	8	10
平成15年	△ 164	△ 183	334	517	19	1,291	1,272	7	11
平成16年	△ 196	△ 161	351	512	△ 35	1,534	1,569	7	11
平成17年	△ 288	△ 169	349	518	△ 119	1,530	1,649	7	10
平成18年	△ 361	△ 221	303	524	△ 140	1,463	1,603	6	11
平成19年	△ 483	△ 215	323	538	△ 268	1,341	1,609	7	12
平成20年	△ 555	△ 237	313	550	△ 318	1,284	1,602	7	12
<b>平成21年</b>	<b>△ 434</b>	<b>△ 179</b>	<b>335</b>	<b>514</b>	<b>△ 255</b>	<b>1,248</b>	<b>1,503</b>	<b>7</b>	<b>11</b>

資料：市民生活部市民課 各年12月末現在

(注) 住民基本台帳法（昭和42年以前を住民登録法）及び外国人登録法に基づく。

出生率、死亡率の算出には各年10月1日現在の住基人口を使用した。

8 転入前住所地（都道府県）別人口

転入前の 住 所	平成16年度	平成17年度	平成18年度	平成19年度	平成20年度	平成21年度													
	1253	1239	1207	1119	1058	年間													
総数	5	17	9	14	8	0	1113	171	59	84	73	87	79	71	83	69	77	84	176
<b>北海道</b>																			
<b>東北</b>																			
青森県	1	1	0	0	0	0	0												
岩手県	3	3	0	1	0	0	0												
宮城県	7	5	1	1	0	2	2												2
秋田県	3	0	0	1	1	0	0												
山形県	1	1	0	3	0	0	0												
福島県	1	1	1	1	0	0	0												
<b>関東</b>																			
茨城県	3	7	8	2	1	5	3							1					1
栃木県	5	5	4	1	3	3	1					1							1
群馬県	1	1	3	4	0	4	0	3											
埼玉県	9	2	10	8	13	7	5					1							1
千葉県	15	8	4	13	6	11	2	1				4		3					1
東京都	19	21	20	22	31	14	3	1	2			1	1						2
神奈川県	12	9	12	10	20	10	1	1	1	4				1					1
<b>北陸</b>																			
新潟県	1	1	8	1	3	0	0												
富山県	1	1	0	1	2	0	0												
石川県	2	8	8	1	2	5	2							1					2
福井県	4	4	0	1	2	1	1												
<b>中部</b>																			
山梨県	3	2	2	0	0	0	0												
長野県	2	3	0	0	0	3	1	1											
岐阜県	11	5	3	5	2	6	2	2											2
静岡県	18	25	7	14	15	15	2	2					4						5
愛知県	8	11	5	3	3	3	3							1					1
三重県																			

資料：市民生活部市民課 各年度末現在  
(注) 住民基本台帳法に基づく。

8 転入前住所地（都道府県）別人口(つづき)

転入前の 住 所	平成16年度	平成17年度	平成18年度	平成19年度	平成20年度	平成21年度											
	年間					4月	5月	6月	7月	8月	9月	10月	11月	12月	1月	2月	3月
	12	24	9	15	15	13	3	3	1	1	6	2	3	3	5	2	2
<b>近畿</b>																	
滋賀県	82	89	103	90	72	70	12	4	8	6	2	6	1	9	2	2	2
京都府	217	251	200	192	183	225	26	9	14	15	22	16	21	11	19	23	16
大阪府	665	603	590	597	530	595	86	39	41	42	48	51	30	48	38	45	91
兵庫県	10	27	71	10	7	16	3	1	2					3	1	1	5
奈良県	16	7	4	4	9	8	2							1	1	1	3
和歌山県																	
<b>中国</b>																	
鳥取県	4	3	27	4	7	0											
島根県	6	2	0	11	2	1	1										
岡山県	10	9	16	16	14	8	3			1							1
広島県	7	5	15	9	9	15	5	1					3	1			3
山口県	4	4	3	3	2	1	1										1
<b>四国</b>																	
徳島県	3	1	2	4	5	4											3
香川県	2	5	4	2	2	1	1										1
愛媛県	3	6	4	5	4	2	2										
高知県	2	3	4	0	3	1				1							
<b>九州</b>																	
福岡県	8	10	5	6	4	15	2							1			3
佐賀県	4	4	5	1	3	0											
長崎県	4	7	1	0	1	3								1			1
熊本県	2	4	5	4	3	1								1			
大分県	3	1	1	1	1	5	1										
宮崎県	1	1	0	1	0	4	1		2						1		1
鹿児島県	5	6	5	6	8	4									3		
沖縄県	10	0	3	3	4	2								1	1		
<b>国外</b>	36	32	16	22	48	27	1		6			4	2	1	2	2	4
<b>従前の住所なし</b>	4	1	0	3	1	1											
<b>その他</b>						0											0

資料：市民生活部市民課 各年度末現在  
 (注) 住民基本台帳法に基づく。

9 地区別世帯数及び人口

年次	総数	篠山	八上	畑	城北	岡野	日置	後川	雲部	福住	村雲	大芋	南河内	北河内	草山	大山	味間	城南	古市	今田
【世帯数】																				
平成17年	16,017	1,603	858	402	1,156	1,024	761	183	382	646	378	379	777	529	330	529	3,053	976	800	1,251
平成18年	16,246	1,605	848	404	1,175	1,032	761	187	373	663	377	378	772	530	327	533	3,234	984	794	1,269
平成19年	16,339	1,619	857	406	1,176	1,038	757	182	378	657	377	377	753	537	320	548	3,267	1,020	801	1,285
平成20年	16,417	1,613	868	405	1,151	1,047	761	177	379	655	378	373	763	540	327	553	3,302	1,033	807	1,285
平成21年	16,517	1,586	866	408	1,174	1,047	768	177	374	642	382	370	775	534	320	547	3,378	1,066	817	1,286
<b>平成22年</b>	<b>16,618</b>	<b>1,568</b>	<b>884</b>	<b>415</b>	<b>1,176</b>	<b>1,071</b>	<b>768</b>	<b>175</b>	<b>372</b>	<b>626</b>	<b>385</b>	<b>367</b>	<b>787</b>	<b>537</b>	<b>323</b>	<b>547</b>	<b>3,443</b>	<b>1,067</b>	<b>817</b>	<b>1,290</b>
【人口】																				
平成17年	47,123	3,933	2,472	1,217	3,346	3,041	2,394	566	1,133	1,701	1,172	1,096	2,090	1,743	937	1,681	8,886	3,005	2,565	4,145
平成18年	46,721	3,902	2,412	1,181	3,365	3,034	2,333	566	1,103	1,702	1,142	1,054	2,054	1,726	901	1,631	8,992	3,020	2,500	4,103
平成19年	46,297	3,885	2,430	1,151	3,328	3,017	2,290	547	1,091	1,671	1,124	1,016	2,012	1,718	870	1,640	8,926	3,081	2,470	4,030
平成20年	45,766	3,815	2,389	1,125	3,249	3,016	2,244	515	1,058	1,656	1,099	993	2,001	1,696	887	1,621	8,917	3,060	2,438	3,987
平成21年	45,352	3,733	2,361	1,106	3,247	2,964	2,195	491	1,043	1,633	1,071	970	2,000	1,641	861	1,575	8,981	3,133	2,416	3,931
<b>平成22年</b>	<b>44,955</b>	<b>3,656</b>	<b>2,374</b>	<b>1,092</b>	<b>3,201</b>	<b>2,996</b>	<b>2,179</b>	<b>482</b>	<b>1,016</b>	<b>1,584</b>	<b>1,056</b>	<b>950</b>	<b>1,992</b>	<b>1,630</b>	<b>846</b>	<b>1,562</b>	<b>8,995</b>	<b>3,121</b>	<b>2,383</b>	<b>3,840</b>
【男】																				
平成17年	22,520	1,756	1,180	582	1,625	1,472	1,139	264	551	780	547	511	1,007	838	454	823	4,233	1,493	1,220	2,045
平成18年	22,336	1,745	1,162	560	1,639	1,473	1,098	266	539	777	537	493	983	824	437	793	4,292	1,512	1,177	2,029
平成19年	22,148	1,753	1,165	546	1,621	1,469	1,082	252	522	761	525	468	957	821	430	794	4,293	1,545	1,163	1,981
平成20年	21,945	1,722	1,152	532	1,579	1,478	1,071	242	514	749	522	459	946	804	439	784	4,302	1,539	1,151	1,960
平成21年	21,765	1,684	1,142	524	1,577	1,458	1,053	231	509	734	510	454	951	791	427	750	4,340	1,570	1,137	1,923
<b>平成22年</b>	<b>21,556</b>	<b>1,642</b>	<b>1,156</b>	<b>513</b>	<b>1,542</b>	<b>1,471</b>	<b>1,049</b>	<b>229</b>	<b>492</b>	<b>711</b>	<b>508</b>	<b>440</b>	<b>962</b>	<b>784</b>	<b>422</b>	<b>744</b>	<b>4,349</b>	<b>1,563</b>	<b>1,110</b>	<b>1,869</b>
【女】																				
平成17年	24,603	2,177	1,292	635	1,721	1,569	1,255	302	582	921	625	585	1,083	905	483	858	4,653	1,512	1,345	2,100
平成18年	24,385	2,157	1,250	621	1,726	1,561	1,235	300	564	925	605	561	1,071	902	464	838	4,700	1,508	1,323	2,074
平成19年	24,149	2,132	1,265	605	1,707	1,548	1,208	295	569	910	599	548	1,055	897	440	846	4,633	1,536	1,307	2,049
平成20年	23,821	2,093	1,237	593	1,670	1,538	1,173	273	544	907	577	534	1,055	892	448	837	4,615	1,521	1,287	2,027
平成21年	23,587	2,049	1,219	582	1,670	1,506	1,142	260	534	899	561	516	1,049	850	434	825	4,641	1,563	1,279	2,008
<b>平成22年</b>	<b>23,399</b>	<b>2,014</b>	<b>1,218</b>	<b>579</b>	<b>1,659</b>	<b>1,525</b>	<b>1,130</b>	<b>253</b>	<b>524</b>	<b>873</b>	<b>548</b>	<b>510</b>	<b>1,030</b>	<b>846</b>	<b>424</b>	<b>818</b>	<b>4,646</b>	<b>1,558</b>	<b>1,273</b>	<b>1,971</b>

資料：市民生活部市民課 各年9月末日現在  
 (注) 住民基本台帳法及び外国人登録法に基づく。

## 10 町字別人口

町字名	平成17年	平成18年	平成19年	平成20年	平成21年	平成22年人口			
						人口	男	女	世帯数
総数	47,123	46,721	46,297	45,766	45,352	<b>44,955</b>	21,556	23,399	16,618
篠山地区	14,009	13,894	13,811	13,594	13,411	<b>13,319</b>	6,324	6,995	5,114
城東地区	4,093	4,002	3,928	3,817	3,729	<b>3,677</b>	1,770	1,907	1,315
多紀地区	3,969	3,898	3,811	3,748	3,674	<b>3,590</b>	1,659	1,931	1,378
西紀地区	4,770	4,681	4,600	4,584	4,502	<b>4,468</b>	2,168	2,300	1,647
丹南地区	16,137	16,143	16,117	16,036	16,105	<b>16,061</b>	7,766	8,295	5,874
今田地区	4,145	4,103	4,030	3,987	3,931	<b>3,840</b>	1,869	1,971	1,290
住基人口	46,552	46,172	45,772	45,251	44,787	<b>44,399</b>	21,327	23,072	16,288
外国人人口	571	549	525	515	565	<b>556</b>	229	327	330
65歳以上	12,000	12,126	12,265	12,303	12,457	<b>12,378</b>	5,069	7,309	
高齢化率	25.47	25.95	26.49	26.88	27.47	<b>27.53</b>	23.52	31.24	
篠山合計	3,933	3,902	3,885	3,815	3,733	<b>3,656</b>	1,642	2,014	1,568
東新町	515	522	529	524	511	<b>493</b>	228	265	210
西新町	328	324	332	325	323	<b>323</b>	160	163	152
南新町	450	472	467	454	437	<b>422</b>	196	226	189
北新町	177	166	171	182	178	<b>183</b>	73	110	86
乾新町	507	502	503	499	496	<b>480</b>	217	263	189
山内町	143	151	142	135	132	<b>131</b>	49	82	67
上河原町	320	320	313	307	303	<b>295</b>	139	156	128
下河原町	300	291	297	287	284	<b>280</b>	125	155	113
小川町	44	46	44	43	41	<b>39</b>	17	22	17
上立町	285	280	277	276	267	<b>257</b>	111	146	105
下立町	173	160	161	150	149	<b>146</b>	60	86	63
呉服町	174	171	169	166	157	<b>151</b>	62	89	64
上二階町	172	170	166	163	152	<b>152</b>	68	84	55
下二階町	104	99	92	91	91	<b>91</b>	44	47	31
魚屋町	90	86	83	81	85	<b>87</b>	42	45	38
西町					127	<b>126</b>	51	75	61
上西町	45	41	40	42					
下西町	106	101	99	90					
八上合計	2,472	2,412	2,430	2,389	2,361	<b>2,374</b>	1,156	1,218	884
池上	401	383	392	384	377	<b>379</b>	196	183	133
港	78	69	68	64	62	<b>60</b>	29	31	31
糴ヶ坪	633	632	647	641	645	<b>665</b>	321	344	259
京町	132	129	128	129	133	<b>139</b>	59	80	50
渋谷	92	90	85	84	82	<b>83</b>	43	40	32
小多田一	170	165	162	158	158	<b>151</b>	76	75	45
小多田二	78	87	87	84	81	<b>78</b>	38	40	28
小多田三	179	172	173	167	156	<b>157</b>	79	78	59
殿町	147	147	141	140	139	<b>141</b>	69	72	49
西八上	83	84	86	87	86	<b>88</b>	43	45	29
八上下	116	110	103	99	104	<b>108</b>	52	56	38
八上内	128	125	126	126	121	<b>120</b>	62	58	41
糴ヶ坪北	52	46	49	43	41	<b>38</b>	19	19	13
京口団地	107	102	112	112	110	<b>101</b>	41	60	59
京町南	76	71	71	71	66	<b>66</b>	29	37	18
畑合計	1,217	1,181	1,151	1,125	1,106	<b>1,092</b>	513	579	415
般若寺	172	163	153	143	145	<b>138</b>	71	67	55
和田	142	141	135	137	135	<b>135</b>	65	70	49
大渕	51	53	52	51	52	<b>54</b>	27	27	18
大上	70	68	68	67	65	<b>71</b>	33	38	23
畑宮	102	97	95	92	95	<b>100</b>	45	55	31
菅	136	128	125	123	111	<b>111</b>	44	67	51
瀬利	172	166	167	162	160	<b>154</b>	72	82	61
今谷	26	24	24	25	27	<b>27</b>	10	17	11
奥畑	197	195	190	188	180	<b>176</b>	88	88	60
火打岩	149	146	142	137	136	<b>126</b>	58	68	56

## 2 人口

### 10 町字別人口（つづき）

町字名	平成17年	平成18年	平成19年	平成20年	平成21年	平成22年人口			
						人口	男	女	世帯数
城北合計	3,346	3,365	3,328	3,249	3,247	<b>3,201</b>	1,542	1,659	1,176
野間	138	140	143	140	139	<b>133</b>	65	68	49
東沢田	161	161	151	149	148	<b>154</b>	81	73	67
新莊	223	235	229	226	224	<b>223</b>	105	118	74
大熊	75	74	72	73	69	<b>69</b>	37	32	21
北沢田	126	128	126	123	123	<b>118</b>	58	60	45
前沢田	195	183	177	174	174	<b>170</b>	81	89	68
黒岡	718	711	691	680	694	<b>688</b>	324	364	259
寺内	150	151	152	150	149	<b>147</b>	72	75	53
佐倉	51	52	51	51	52	<b>50</b>	22	28	16
大谷	37	36	36	36	35	<b>33</b>	16	17	12
鷲尾	83	83	84	82	78	<b>76</b>	34	42	23
知足	57	56	57	52	52	<b>54</b>	26	28	16
丸山	29	26	25	25	24	<b>24</b>	10	14	9
藤岡奥	82	91	87	85	86	<b>87</b>	43	44	23
藤岡口	36	40	39	38	38	<b>39</b>	18	21	13
熊谷	141	136	136	134	124	<b>122</b>	57	65	36
郡家	1,019	1,036	1,049	1,011	1,018	<b>996</b>	483	513	376
筋山	25	26	23	20	20	<b>18</b>	10	8	16
岡野合計	3,041	3,034	3,017	3,016	2,964	<b>2,996</b>	1,471	1,525	1,071
東浜谷	78	77	78	80	81	<b>80</b>	42	38	30
西浜谷	170	165	173	168	167	<b>168</b>	82	86	58
今福	54	64	66	67	64	<b>68</b>	32	36	25
矢代	140	132	128	119	116	<b>116</b>	52	64	34
大野	133	135	141	137	141	<b>137</b>	63	74	40
野尻	124	127	127	126	126	<b>127</b>	64	63	44
有居	89	85	85	84	83	<b>83</b>	45	38	31
西岡屋	532	521	499	489	478	<b>459</b>	216	243	177
東岡屋	1,226	1,261	1,253	1,268	1,247	<b>1,277</b>	641	636	433
風深	130	121	122	119	114	<b>110</b>	56	54	43
吹上	365	346	345	359	347	<b>371</b>	178	193	156
日置合計	2,394	2,333	2,290	2,244	2,195	<b>2,179</b>	1,049	1,130	768
日置	273	265	265	261	250	<b>257</b>	130	127	102
上宿	138	134	126	122	119	<b>119</b>	55	64	44
井ノ上	155	149	150	147	143	<b>135</b>	66	69	39
北嶋	46	46	46	44	45	<b>50</b>	29	21	17
畑井	77	76	76	78	77	<b>76</b>	37	39	28
宮ノ前	117	112	110	109	106	<b>106</b>	46	60	33
畑市	58	55	52	52	49	<b>47</b>	22	25	17
小中	81	81	78	79	76	<b>81</b>	37	44	27
辻	174	170	169	166	169	<b>170</b>	78	92	62
曾地口	186	185	181	175	170	<b>163</b>	75	88	48
曾地中	231	234	234	228	224	<b>230</b>	121	109	80
曾地奥	147	145	141	144	142	<b>141</b>	68	73	45
野々垣	190	188	181	185	180	<b>174</b>	80	94	59
堂山住宅	29	24	24	21	19	<b>19</b>	11	8	10
入組	17	14	9	10	7	<b>4</b>	2	2	2
西ノ堂	81	81	77	74	76	<b>71</b>	32	39	30
西莊	181	167	165	153	151	<b>148</b>	73	75	53
八上上	141	137	139	130	128	<b>125</b>	60	65	44
日置団地	33	32	32	34	33	<b>33</b>	13	20	17
たかしろ台	39	38	35	32	31	<b>30</b>	14	16	11

## 10 町字別人口（つづき）

町字名	平成17年	平成18年	平成19年	平成20年	平成21年	平成22年人口			
						人口	男	女	世帯数
後川合計	566	566	547	515	491	<b>482</b>	229	253	175
後川新田原	24	25	25	22	21	<b>19</b>	9	10	9
後川新田箆坊	59	58	54	51	46	<b>43</b>	22	21	18
後川上ノ東	94	101	98	94	86	<b>87</b>	44	43	32
後川上ノ西	150	145	144	132	129	<b>126</b>	57	69	39
後川中	111	109	101	97	95	<b>93</b>	44	49	37
後川下	92	91	87	85	82	<b>84</b>	38	46	30
後川奥	36	37	38	34	32	<b>30</b>	15	15	10
雲部合計	1,133	1,103	1,091	1,058	1,043	<b>1,016</b>	492	524	372
奥 県 守	73	66	66	68	67	<b>63</b>	35	28	23
県 守 中	50	50	47	45	45	<b>44</b>	21	23	15
県 守 口	118	118	120	114	113	<b>112</b>	57	55	37
東 本 荘	189	188	185	183	177	<b>171</b>	83	88	55
西 本 荘	96	96	94	89	88	<b>89</b>	43	46	33
佐 貫 谷	77	77	71	73	77	<b>76</b>	38	38	27
春 日 江	220	217	213	205	207	<b>200</b>	104	96	67
泉	281	264	269	254	238	<b>229</b>	96	133	105
倉 谷	29	27	26	27	31	<b>32</b>	15	17	10
福住合計	1,701	1,702	1,671	1,656	1,633	<b>1,584</b>	711	873	626
福 住 下	116	162	164	161	157	<b>153</b>	66	87	60
う と 木	117	112	107	106	101	<b>95</b>	20	75	70
福 住 中	113	111	110	107	104	<b>101</b>	49	52	38
福 住 上	146	141	141	141	137	<b>135</b>	63	72	49
川 原	70	68	65	70	67	<b>63</b>	29	34	28
本 明 谷	107	105	98	96	87	<b>85</b>	36	49	39
安 口 西	56	58	57	58	57	<b>51</b>	24	27	26
安 口 東	121	123	123	121	120	<b>118</b>	56	62	39
西 野 々	157	153	147	145	143	<b>143</b>	64	79	46
下 原 山	110	104	99	100	99	<b>93</b>	51	42	35
中 原 山	57	57	59	55	57	<b>53</b>	24	29	19
奥 原 山	44	40	40	35	35	<b>33</b>	16	17	12
安 田	93	86	86	90	90	<b>90</b>	42	48	25
藤 之 木	93	88	85	86	88	<b>90</b>	40	50	38
幡 路	55	52	50	48	47	<b>47</b>	22	25	16
二 之 坪	58	58	56	48	51	<b>53</b>	27	26	21
箱 谷	80	80	80	81	82	<b>77</b>	33	44	27
小 野 新	39	38	38	41	43	<b>36</b>	12	24	16
小 野 奥 谷	69	66	66	67	68	<b>68</b>	37	31	22
村雲合計	1,172	1,142	1,124	1,099	1,071	<b>1,056</b>	508	548	385
向 井	159	155	150	145	145	<b>147</b>	67	80	59
枋 梨	62	60	56	53	52	<b>50</b>	27	23	16
貝 田	58	55	54	53	53	<b>50</b>	26	24	21
井 串	43	44	43	40	40	<b>37</b>	18	19	15
細 工 所	122	123	125	120	117	<b>118</b>	63	55	42
塩 岡	45	39	37	38	38	<b>37</b>	17	20	14
草 ノ 上	119	110	111	108	104	<b>98</b>	47	51	37
垂 水	73	71	70	71	70	<b>67</b>	28	39	20
小 立	80	77	78	78	72	<b>71</b>	33	38	21
山 田	91	94	89	90	85	<b>79</b>	40	39	21
小 田 中	126	124	123	118	112	<b>117</b>	53	64	49
下 筱 見 南 部	55	53	54	52	54	<b>57</b>	28	29	14
下 筱 見 北 部	59	56	56	52	50	<b>51</b>	22	29	19
上 筱 見	80	81	78	81	79	<b>77</b>	39	38	37

## 2 人口

### 10 町字別人口（つづき）

町字名	平成17年	平成18年	平成19年	平成20年	平成21年	平成22年人口			
						人口	男	女	世帯数
大芋合計	1,096	1,054	1,016	993	970	<b>950</b>	440	510	367
福井	262	253	250	247	241	<b>227</b>	107	120	78
中	138	127	118	122	115	<b>122</b>	62	60	47
三熊	53	53	46	43	40	<b>38</b>	16	22	17
小原	143	139	134	128	126	<b>122</b>	55	67	49
藤坂	162	157	149	143	139	<b>140</b>	67	73	54
小倉	53	52	51	46	45	<b>43</b>	18	25	17
宮代	68	68	65	66	65	<b>66</b>	29	37	28
市野々	80	75	74	72	73	<b>71</b>	33	38	32
立金	49	49	51	48	49	<b>47</b>	20	27	19
大藤	55	50	49	49	47	<b>45</b>	20	25	19
奥山	33	31	29	29	30	<b>29</b>	13	16	7
南河内合計	2,090	2,054	2,012	2,001	2,000	<b>1,992</b>	962	1,030	787
黒田	436	427	421	420	417	<b>435</b>	207	228	161
下新田	113	111	111	105	101	<b>103</b>	45	58	30
上新田	99	97	101	94	93	<b>91</b>	39	52	26
川北	189	190	192	184	185	<b>183</b>	94	89	64
口阪本	92	93	92	93	93	<b>89</b>	38	51	32
西阪本	71	68	65	64	62	<b>58</b>	33	25	19
西谷	110	108	111	111	115	<b>115</b>	60	55	39
河内台	305	305	310	311	308	<b>305</b>	149	156	91
東木之部	70	72	70	70	67	<b>65</b>	29	36	18
西木之部	109	103	99	97	92	<b>88</b>	48	40	30
川西	79	75	74	73	70	<b>73</b>	39	34	23
高屋	417	405	366	379	397	<b>387</b>	181	206	254
北河地合計	1,743	1,726	1,718	1,696	1,641	<b>1,630</b>	784	846	537
宮田	321	311	309	305	290	<b>282</b>	123	159	99
下板井	103	106	107	103	103	<b>107</b>	57	50	32
上板井	170	173	171	172	170	<b>171</b>	80	91	53
小坂	167	164	161	161	155	<b>163</b>	80	83	51
市山	139	141	136	141	138	<b>133</b>	73	60	40
乗竹	138	143	151	151	144	<b>141</b>	62	79	41
打坂	133	131	139	139	136	<b>139</b>	68	71	39
垣屋	72	76	76	74	70	<b>73</b>	36	37	25
高坂	69	70	64	61	55	<b>58</b>	25	33	20
倉本	74	69	67	65	62	<b>61</b>	28	33	20
坂本	63	58	62	63	66	<b>65</b>	36	29	32
栗柄	294	284	275	261	252	<b>237</b>	116	121	85
草山合計	937	901	870	887	861	<b>846</b>	422	424	323
川阪	58	55	52	53	51	<b>52</b>	28	24	27
本郷	426	408	393	396	398	<b>388</b>	195	193	143
遠方	226	217	208	218	198	<b>195</b>	96	99	79
桑原	227	221	217	220	214	<b>211</b>	103	108	74



## 10 町字別人口（つづき）

町字名	平成17年	平成18年	平成19年	平成20年	平成21年	平成22年人口			
						人口	男	女	世帯数
大山合計	1,681	1,631	1,640	1,621	1,575	<b>1,562</b>	744	818	547
追入	81	77	76	74	70	<b>72</b>	32	40	28
大山宮	188	186	180	176	175	<b>173</b>	84	89	59
大山上	235	223	222	231	219	<b>218</b>	102	116	80
石住	24	22	24	24	23	<b>24</b>	13	11	8
高倉	59	58	57	55	55	<b>54</b>	28	26	18
一印谷	94	88	91	92	88	<b>88</b>	42	46	28
大山新	113	112	114	111	117	<b>111</b>	53	58	37
町ノ田	123	118	116	108	101	<b>99</b>	49	50	36
長安寺	107	105	106	106	104	<b>104</b>	45	59	35
北野新田	78	71	70	66	67	<b>69</b>	32	37	23
北野	80	86	91	86	87	<b>87</b>	34	53	38
大山下	417	405	411	411	395	<b>391</b>	196	195	129
東河地	50	50	52	49	43	<b>43</b>	20	23	16
明野	32	30	30	32	31	<b>29</b>	14	15	12
味間合計	8,886	8,992	8,926	8,917	8,981	<b>8,995</b>	4,349	4,646	3,443
東吹上	230	220	219	216	231	<b>225</b>	113	112	77
東吹中	69	73	69	67	66	<b>62</b>	33	29	31
東吹下	417	438	435	422	448	<b>446</b>	217	229	179
吹新	44	37	68	78	71	<b>79</b>	41	38	31
網掛	183	187	181	188	235	<b>244</b>	114	130	95
東古佐	179	175	173	168	171	<b>170</b>	88	82	50
西吹	194	197	192	186	174	<b>175</b>	86	89	63
西古佐	358	416	403	389	393	<b>390</b>	193	197	181
味間北	257	250	254	245	250	<b>236</b>	113	123	78
味間奥	511	527	533	525	521	<b>536</b>	226	310	225
味間南	577	562	548	546	538	<b>527</b>	241	286	193
味間新	444	443	422	441	420	<b>421</b>	208	213	149
味間新東	45	50	54	55	30	<b>37</b>	18	19	12
味間東					64	<b>61</b>	30	31	17
中野	176	175	182	199	208	<b>222</b>	107	115	99
大沢	353	377	378	370	341	<b>372</b>	178	194	145
弁天	274	256	257	254	254	<b>254</b>	122	132	113
大沢新	348	357	358	346	341	<b>347</b>	157	190	167
音羽グリーンタウン	318	303	293	301	296	<b>282</b>	126	156	124
杉	635	658	643	693	721	<b>747</b>	401	346	323
音羽住宅	128	124	127	117	119	<b>97</b>	41	56	41
住吉台1区	491	489	481	494	478	<b>474</b>	223	251	160
住吉台2区	305	318	344	347	348	<b>356</b>	177	179	120
住吉台3区	474	465	463	458	455	<b>452</b>	225	227	155
住吉台4区	656	662	643	628	625	<b>621</b>	295	326	208
住吉台5区	625	628	610	607	612	<b>607</b>	298	309	216
住吉台6区	595	605	596	577	571	<b>555</b>	278	277	191
城南合計	3,005	3,020	3,081	3,060	3,133	<b>3,121</b>	1,563	1,558	1,067
北	191	205	223	213	210	<b>205</b>	98	107	67
ひまわり	122	122	120	117	124	<b>128</b>	64	64	38
野中	557	566	593	623	627	<b>621</b>	314	307	214
リハースイト野中	310	311	314	301	299	<b>303</b>	170	133	88
谷山	174	177	176	175	175	<b>176</b>	84	92	56
岩崎	208	203	201	177	176	<b>174</b>	89	85	59
宇土	387	386	417	443	503	<b>522</b>	268	254	206
小枕	385	376	373	365	373	<b>363</b>	171	192	123
真南条上	168	165	161	164	161	<b>160</b>	80	80	56
真南条中	207	205	202	197	195	<b>193</b>	97	96	67
真南条下	175	183	183	169	173	<b>163</b>	76	87	63
栗栖野	121	121	118	116	117	<b>113</b>	52	61	30

## 2 人口

### 10 町字別人口（つづき）

町字名	平成17年	平成18年	平成19年	平成20年	平成21年	平成22年人口			
						人口	男	女	世帯数
古市合計	2,565	2,500	2,470	2,438	2,416	<b>2,383</b>	1,110	1,273	817
草野	214	205	213	210	209	<b>206</b>	95	111	62
古森	121	122	122	121	119	<b>113</b>	55	58	36
油井	225	222	218	220	221	<b>215</b>	105	110	73
不来坂	98	89	88	82	82	<b>78</b>	34	44	26
住山	199	202	198	194	189	<b>188</b>	87	101	60
古市	203	191	187	195	193	<b>189</b>	84	105	79
波賀野新田	153	153	147	145	146	<b>144</b>	62	82	57
見内	59	57	56	56	53	<b>46</b>	21	25	16
波賀野	329	314	304	294	281	<b>281</b>	130	151	101
当野	222	220	217	215	209	<b>205</b>	92	113	57
矢代新	24	22	22	23	21	<b>19</b>	7	12	6
南矢代	285	277	279	279	285	<b>292</b>	140	152	105
犬飼	165	170	162	158	153	<b>158</b>	74	84	50
初田	151	143	144	140	142	<b>138</b>	69	69	47
牛ヶ瀬	117	113	113	106	113	<b>111</b>	55	56	42
今田合計	4,145	4,103	4,030	3,987	3,931	<b>3,840</b>	1,869	1,971	1,290
黒石	234	232	229	217	206	<b>201</b>	93	108	59
本荘	424	417	407	398	396	<b>384</b>	178	206	132
今田	177	176	175	165	164	<b>160</b>	84	76	56
佐曾良新田	31	33	30	33	32	<b>33</b>	17	16	20
今田新田	158	147	145	137	136	<b>128</b>	67	61	43
市原	153	157	156	167	165	<b>163</b>	83	80	51
芦原新田	50	50	50	49	49	<b>48</b>	25	23	11
木津	267	258	259	255	258	<b>260</b>	124	136	84
四斗谷	81	82	78	79	76	<b>78</b>	34	44	27
辰巳	215	205	201	200	191	<b>181</b>	90	91	62
上小野原	327	327	307	311	309	<b>304</b>	144	160	106
下小野原	271	278	276	281	285	<b>278</b>	130	148	99
休場	152	152	149	147	145	<b>145</b>	66	79	49
上立杭	369	372	374	365	363	<b>347</b>	170	177	87
下立杭	223	216	218	215	216	<b>206</b>	107	99	63
東庄	35	32	30	33	32	<b>31</b>	13	18	14
花みずき台	134	128	127	117	118	<b>114</b>	53	61	40
釜屋	219	223	223	225	220	<b>213</b>	108	105	75
今田団地	92	91	89	92	77	<b>75</b>	37	38	25
みそら台	100	95	91	86	80	<b>84</b>	46	38	35
みどり台	135	127	125	122	124	<b>128</b>	65	63	52
美山台	247	256	244	247	245	<b>234</b>	111	123	76
五月ヶ丘	51	49	47	46	44	<b>45</b>	24	21	24

資料：市民生活部市民課 各年9月末日現在

# 3 国勢調査

1. 兵庫県下各市区の人口、人口増減（平成12年～平成17年）、面積及び人口密度
2. 人口と世帯数の推移
3. 兵庫県下別人口・世帯数及び人口集中地区人口・面積
4. 年齢階級別人口
5. 年齢階級別人口の推移
6. 年齢別（三区分別）構造の推移
7. 各指数等の推移
8. 配偶関係（年齢（5歳階級）・男女別15歳以上人口）
9. 世帯の種類、世帯人員別世帯数及び世帯人員の推移
10. 世帯の家族類型（一般世帯）・世帯主との続柄の推移
11. 住居の種類 of 推移
12. 住居の種類（65歳以上の親族がいる世帯）
13. 住宅の建て方（6区分）（65歳以上の親族がいる世帯）
14. 高齢者の年齢別単身者世帯数
15. 夫の年齢、妻の年齢別高齢夫婦世帯数
16. 産業別就業者数人口の推移
17. 産業（大分類）就業人口の推移
18. 産業（大分類）・従業上の地位別15歳以上就業者数
19. 労働力状態（男女別15歳以上人口）の推移
20. 労働率、完全失業率の推移
21. 国籍別外国人数
22. 週間就業時間別就業者数
23. 世帯の家族類型、子供の有無・数・年齢別夫婦のいる一般世帯数、一般世帯人員及び親族人員
24. 常住地又は従業地・通学地による年齢、男女別人口及び15歳以上就業者数
25. 常住地による従業・通学市区町村別就業者数及び通学者数（篠山市から流出）
26. 従業地、通学地による常住市区町村別就業者数及び通学者数（篠山市へ流入）
27. 常住地又は従業地による産業別就業者数

## ☆ 人口と世帯数の推移

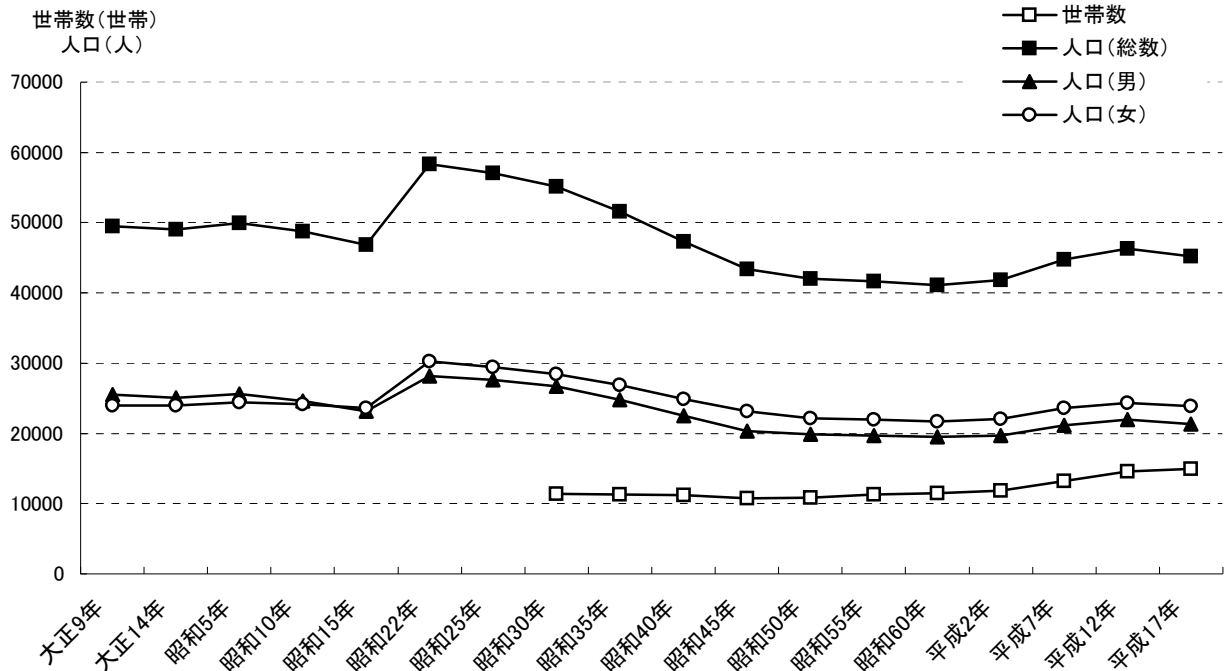

## ☆ 年齢別(三区)構造の推移

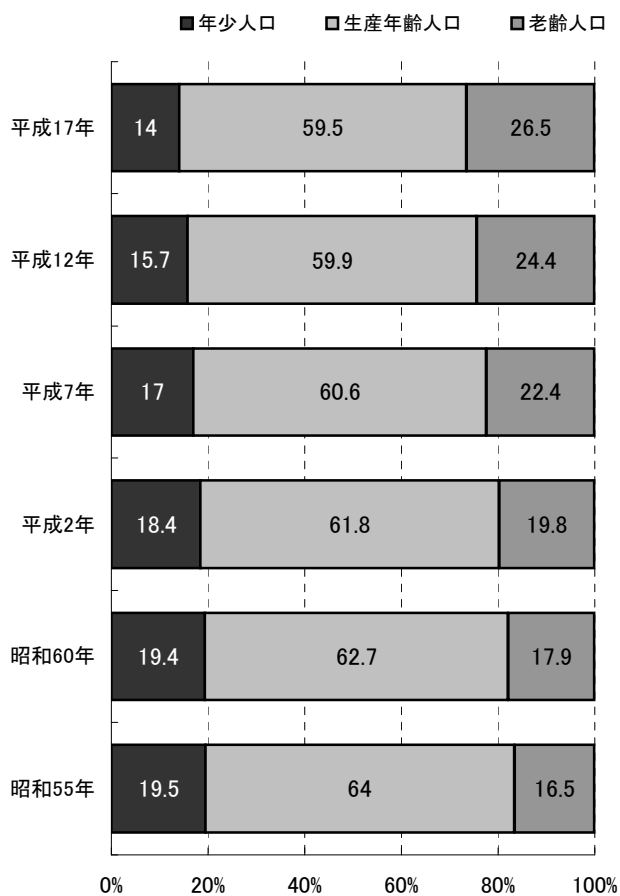

## ☆ 産業別就業者数人口の推移

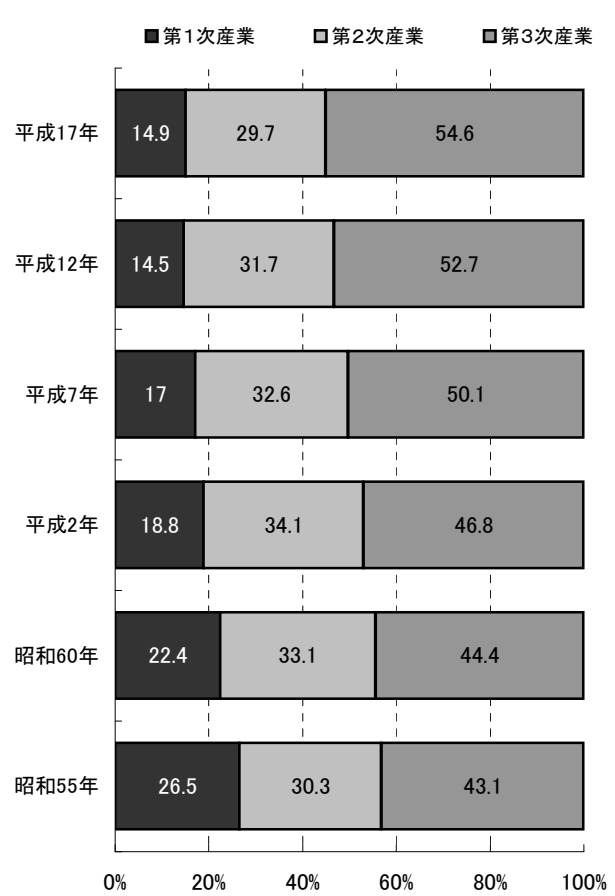

## 1 兵庫県下各市区の人口、人口増減（平成12年～平成17年）、面積及び人口密度

市 区 別	人 口		平成12年～17年増減		面 積 (平成17年)	人口密度 (1km <sup>2</sup> あたり)
	平成17年 2005	平成12年 2000 (組替)	増減数	増減率		
<b>兵 庫 県</b>	<b>5,590,601</b>	<b>5,550,574</b>	<b>40,027</b>	<b>0.7</b>	<b>8,394.92</b>	<b>666.0</b>
<b>市 部</b>	<b>5,198,542</b>	<b>5,149,974</b>	<b>48,568</b>	<b>0.9</b>	<b>6,123.61</b>	<b>848.9</b>
<b>郡 部</b>	<b>392,059</b>	<b>400,600</b>	<b>△ 8,541</b>	<b>△ 2.1</b>	<b>2,271.31</b>	<b>172.6</b>
神戸市	1,525,393	1,493,398	31,995	2.1	552.02	2,763.3
(1) 東灘区	206,037	191,382	14,655	7.7	30.36	6,786.5
(2) 灘区	128,050	120,445	7,605	6.3	32.40	3,952.2
(3) 兵庫区	106,985	106,897	88	0.1	14.52	7,368.1
(4) 長田区	103,791	105,464	△ 1,673	△ 1.6	11.48	9,041.0
(5) 須磨区	171,628	174,056	△ 2,428	△ 1.4	28.91	5,936.6
(6) 垂水区	222,729	226,230	△ 3,501	△ 1.5	28.02	7,948.9
(7) 北区	225,945	225,184	761	0.3	240.71	938.7
(8) 中央区	116,591	107,982	8,609	8.0	27.80	4,193.9
(9) 西区	243,637	235,758	7,879	3.3	137.82	1,767.8
姫路市	482,304	478,309	3,995	0.8	276.00	1,747.5
尼崎市	462,647	466,187	△ 3,540	△ 0.8	49.77	9,295.7
明石市	291,027	293,117	△ 2,090	△ 0.7	49.24	5,910.4
西宮市	465,337	438,105	27,232	6.2	99.37	4,682.9
洲本市	38,929	41,158	△ 2,229	△ 5.4	124.25	313.3
芦屋市	90,590	83,834	6,756	8.1	18.50	4,896.8
伊丹市	192,250	192,159	91	0.0	24.95	7,705.4
相生市	32,475	34,320	△ 1,845	△ 5.4	90.44	359.1
豊岡市	89,208	92,752	△ 3,544	△ 3.8	697.66	127.9
加古川市	267,100	266,170	930	0.3	138.51	1,928.4
赤穂市	51,794	52,077	△ 283	△ 0.5	126.85	408.3
西脇市	43,953	45,718	△ 1,765	△ 3.9	132.47	331.8
宝塚市	219,862	213,037	6,825	3.2	101.96	2,156.4
三木市	75,087	76,682	△ 1,595	△ 2.1	120.13	625.0
高砂市	94,813	96,020	△ 1,207	△ 1.3	34.40	2,756.2
川西市	157,668	153,762	3,906	2.5	53.44	2,950.4
小野市	49,761	49,432	329	0.7	92.92	535.5
三田市	113,572	111,737	1,835	1.6	210.22	540.3
加西市	49,396	51,104	△ 1,708	△ 3.3	150.95	327.2
<b>篠山 市</b>	<b>45,245</b>	<b>46,325</b>	<b>△ 1,080</b>	<b>△ 2.3</b>	<b>377.61</b>	<b>119.8</b>
養父市	28,306	30,110	△ 1,804	△ 6.0	422.78	67.0
丹波市	70,810	72,862	△ 2,052	△ 2.8	493.28	143.5
南あわじ市	52,283	54,979	△ 2,696	△ 4.9	229.17	228.1
朝来市	34,791	36,069	△ 1,278	△ 3.5	402.98	86.3
淡路市	49,078	51,884	△ 2,806	△ 5.4	184.21	266.4
宍粟市	43,302	45,460	△ 2,158	△ 4.7	658.60	65.7
たつの市	81,561	83,207	△ 1,646	△ 2.0	210.93	386.7

資料：総務部総務課「国勢調査」

(注) 数値は平成17年10月1日現在

人口欄の「平成12年(組替)」は平成17年10月1日現在の市区町村の境域に基づいて組み替えた平成12年人口を示す。

### 3 国勢調査

## 2 人口と世帯数の推移

年次	面積	世帯数	人口			人口密度 (1km <sup>2</sup> 当たり)	人口集中地区	
			総数	男	女		人口	面積
	km <sup>2</sup>		人	人	人		人	km <sup>2</sup>
大正9年	…	…	49,523	25,551	23,972	…	…	…
大正14年	…	…	49,046	25,073	23,973	…	…	…
昭和5年	…	…	49,969	25,574	24,395	…	…	…
昭和10年	…	…	48,748	24,569	24,179	…	…	…
昭和15年	…	…	46,814	23,176	23,638	…	…	…
昭和22年	…	…	58,355	28,124	30,231	…	…	…
昭和25年	…	…	57,083	27,613	29,470	…	…	…
昭和30年	376.17	11,369	55,181	26,734	28,447	146.7	…	…
昭和35年	376.17	11,326	51,611	24,761	26,850	137.2	…	…
昭和40年	376.17	11,177	47,346	22,487	24,859	125.9	6,728	1.4
昭和45年	376.17	10,732	43,428	20,300	23,128	115.4	6,116	1.4
昭和50年	376.17	10,843	42,026	19,846	22,180	111.7	5,674	1.3
昭和55年	376.17	11,286	41,685	19,728	21,957	110.8	5,102	1.5
昭和60年	376.17	11,452	41,144	19,488	21,656	109.4	…	…
平成2年	377.64	11,825	41,802	19,700	22,102	110.7	5,184	1.6
平成7年	377.61	13,228	44,752	21,117	23,635	118.5	6,006	1.7
平成12年	377.61	14,585	46,325	21,968	24,357	122.7	5,910	1.63
<b>平成17年</b>	<b>377.61</b>	<b>14,960</b>	<b>45,245</b>	<b>21,346</b>	<b>23,899</b>	<b>119.8</b>	<b>5,644</b>	<b>1.61</b>

資料：総務部総務課「国勢調査」

### 3 兵庫県下市別人口・世帯数及び人口集中地区人口・面積

市別	人口・世帯数(平成17年)						人口集中地区(DIDs)							
	人口			世帯数			人口			面積				
	人口総数	男	女	世帯総数	一般世帯数	施設等世帯	平成7年 1995	平成12年 2000(組替)	平成17年 2005	平成7年 1995	平成12年 2000	平成17年 2005	平成17年全域に 対する割合	
<b>兵庫県</b>	<b>5,590,601</b>	<b>2,680,288</b>	<b>2,910,313</b>	<b>2,146,488</b>	<b>2,128,963</b>	<b>2,961</b>	<b>3,962,383</b>	<b>4,122,163</b>	<b>4,197,768</b>	<b>541.2</b>	<b>557.73</b>	<b>563.03</b>	<b>73.7</b>	<b>6.7</b>
神戸市	5,198,542	2,491,631	2,706,911	2,022,215	2,005,141	2,728	3,882,878	4,057,006	4,137,625	521.7	540.50	549.30	78.0	9.0
市	392,059	188,657	203,402	124,273	123,822	233	79,505	65,157	60,143	19.6	17.23	13.73	16.6	0.6
神戸市	1,525,393	724,427	800,966	643,351	639,480	1,159	1,297,562	1,375,306	1,409,454	137.8	144.47	147.80	90.2	26.8
市	482,304	232,553	249,751	178,987	178,579	265	351,799	366,007	372,794	83.3	87.96	89.86	75.9	32.6
市	462,647	226,084	236,563	198,653	194,413	197	488,586	466,187	462,647	49.7	49.69	49.77	100.8	100.0
市	291,027	141,749	149,278	111,585	110,536	98	274,572	279,079	276,866	35.7	36.26	36.47	95.9	74.1
市	465,337	221,205	244,132	192,466	190,078	182	360,998	400,399	434,533	38.5	38.75	40.05	86.0	40.3
市	38,929	18,493	20,436	15,094	15,074	20	16,148	14,317	12,590	3.1	2.99	3.04	36.8	2.4
市	90,590	41,391	49,199	37,970	37,830	24	72,353	79,489	85,497	7.6	7.67	7.65	87.7	41.4
市	192,250	94,232	98,018	72,983	72,933	40	188,108	192,111	192,201	24.8	24.82	24.89	99.9	99.8
市	32,475	15,377	17,098	11,847	11,817	19	20,700	19,320	17,901	3.8	3.82	3.79	59.5	4.2
市	89,208	42,695	46,513	29,617	29,565	48	18,073	23,446	17,094	3.8	3.89	3.93	26.3	0.6
市	267,100	130,694	136,406	94,605	93,087	96	199,532	204,995	207,868	40.0	40.88	40.76	76.7	29.4
市	51,794	24,839	26,955	18,275	18,024	32	28,117	30,936	31,706	5.4	6.37	6.30	59.7	5.0
市	43,953	21,133	22,820	14,673	14,656	15	13,753	14,016	13,245	4.1	4.08	4.07	31.9	3.1
市	219,862	103,495	116,367	85,098	83,448	64	191,774	202,444	207,863	23.3	23.58	23.81	92.1	23.4
市	75,087	36,033	39,054	25,112	25,078	34	55,801	54,728	54,209	9.1	9.24	9.30	72.9	7.7
市	94,813	46,155	48,658	33,838	33,670	32	82,008	81,629	84,055	19.5	19.83	19.79	86.1	57.5
市	157,668	74,928	82,740	58,777	58,492	33	129,784	137,298	139,785	18.1	18.32	18.69	87.1	35.0
市	49,761	24,190	25,571	15,809	15,776	29	11,160	11,673	12,253	2.7	2.71	2.77	23.5	3.0
市	113,572	54,881	58,691	37,052	36,775	76	56,396	74,856	77,338	6.8	9.00	9.31	65.9	4.4
市	49,396	23,844	25,552	15,038	15,009	29	9,282	7,121	6,910	2.0	1.56	1.62	14.4	1.1
市	<b>45,245</b>	<b>21,346</b>	<b>23,899</b>	<b>14,960</b>	<b>14,929</b>	<b>22</b>	<b>6,006</b>	<b>5,910</b>	<b>5,644</b>	<b>1.7</b>	<b>1.63</b>	<b>1.61</b>	<b>13.1</b>	<b>0.4</b>
市	28,306	13,484	14,822	9,212	9,184	22	—	—	—	—	—	—	—	—
市	70,810	33,646	37,164	22,404	22,338	46	—	—	—	—	—	—	—	—
市	52,283	25,008	27,275	17,044	17,023	21	—	—	—	—	—	—	—	—
市	34,791	16,651	18,140	11,808	11,781	27	—	—	—	—	—	—	—	—
市	49,078	23,374	25,704	17,329	17,203	34	—	—	—	—	—	—	—	—
市	43,302	20,523	22,779	13,069	13,053	16	—	—	—	—	—	—	—	—
市	81,561	39,201	42,360	25,559	25,310	48	—	—	—	—	—	—	—	—

資料：総務部総務課「国勢調査」

### 3 国勢調査

#### 4 年齢階級別人口

(平成17年)

年 齢	総 数	男	女
<b>総 数</b>	<b>45,245</b>	<b>21,346</b>	<b>23,899</b>
0 ～ 4 歳	1,758	900	858
5 ～ 9 歳	2,061	1,082	979
10 ～ 14 歳	2,510	1,337	1,173
15 ～ 19 歳	2,509	1,218	1,291
20 ～ 24 歳	2,132	1,043	1,089
25 ～ 29 歳	2,257	1,103	1,154
30 ～ 34 歳	2,521	1,237	1,284
35 ～ 39 歳	2,336	1,122	1,214
40 ～ 44 歳	2,648	1,258	1,390
45 ～ 49 歳	2,863	1,398	1,465
50 ～ 54 歳	3,283	1,677	1,606
55 ～ 59 歳	3,545	1,784	1,761
60 ～ 64 歳	2,838	1,362	1,476
65 ～ 69 歳	2,745	1,213	1,532
70 ～ 74 歳	2,969	1,346	1,623
75 ～ 79 歳	2,786	1,204	1,582
80 ～ 84 歳	1,835	654	1,181
85 ～ 89 歳	1,012	281	731
90 ～ 94 歳	469	87	382
95 ～ 99 歳	143	31	112
100 歳 以上	15	2	13
不 詳	10	7	3
(再 掲)			
15 歳 未 満	6,329	3,319	3,010
15 ～ 64 歳	26,932	13,202	13,730
65 歳 以上	11,974	4,818	7,156
65 ～ 74 歳	5,714	2,559	3,155
75 歳 以上	6,260	2,259	4,001
年 齢 別 割 合 (%)			
15歳未満 (年少人口)	14.0	15.5	12.6
15～64歳 (生産年齢人口)	59.5	61.8	57.5
65歳以上 (老年人口)	26.5	22.6	29.9
65 ～ 74 歳	12.6	12.0	13.2
75 歳 以上	13.8	10.6	16.7
平均年齢	46.2	44.1	48.1
年齢中位数	48.3	46.3	50.2

資料：総務部総務課「国勢調査」



5 年齢階級別人口の推移

年次 年齢	昭和55年		昭和60年		平成2年		平成7年		平成12年		平成17年				
	総数	男	女	総数	男	女	総数	男	女	総数	男	女			
総数	41,685	19,728	21,957	41,144	19,488	21,656	41,802	19,700	22,102	44,752	21,117	23,635	45,245	21,346	23,899
0～4歳	2,567	1,308	1,259	2,337	1,207	1,130	2,131	1,076	1,055	2,022	1,080	942	1,758	900	858
5～9歳	2,848	1,465	1,383	2,715	1,398	1,317	2,613	1,347	1,266	2,620	1,312	1,308	2,061	1,082	979
10～14歳	2,729	1,415	1,314	2,937	1,503	1,434	2,946	1,520	1,426	2,951	1,512	1,439	2,510	1,337	1,173
15～19歳	2,594	1,296	1,298	2,331	1,195	1,136	2,595	1,297	1,298	2,764	1,388	1,376	2,509	1,218	1,291
20～24歳	1,946	883	1,063	1,669	784	885	1,665	764	901	2,269	1,056	1,213	2,132	1,043	1,089
25～29歳	2,454	1,260	1,194	2,022	974	1,048	1,889	913	976	2,012	980	1,032	2,257	1,103	1,154
30～34歳	2,777	1,409	1,368	2,533	1,284	1,249	2,209	1,059	1,150	2,224	1,049	1,175	2,521	1,237	1,284
35～39歳	2,364	1,133	1,231	2,864	1,462	1,402	2,807	1,426	1,381	2,691	1,301	1,390	2,336	1,122	1,214
40～44歳	2,588	1,176	1,412	2,419	1,172	1,247	3,065	1,558	1,507	3,167	1,633	1,534	2,648	1,258	1,390
45～49歳	3,256	1,583	1,673	2,580	1,160	1,420	2,454	1,189	1,265	3,350	1,718	1,632	2,863	1,398	1,465
50～54歳	3,535	1,731	1,804	3,190	1,534	1,656	2,572	1,156	1,416	2,655	1,285	1,370	3,283	1,677	1,606
55～59歳	2,849	1,258	1,591	3,437	1,676	1,761	3,180	1,512	1,668	2,758	1,245	1,513	3,545	1,784	1,761
60～64歳	2,308	999	1,309	2,748	1,204	1,544	3,380	1,615	1,765	3,248	1,539	1,709	2,838	1,362	1,476
65～69歳	2,292	923	1,369	2,154	921	1,233	2,637	1,147	1,490	3,353	1,573	1,780	2,745	1,213	1,532
70～74歳	1,883	805	1,078	2,053	795	1,258	2,020	837	1,183	2,501	1,042	1,459	2,969	1,346	1,623
75～79歳	1,455	609	846	1,545	626	919	1,723	620	1,103	1,790	678	1,112	2,786	1,204	1,582
80～84歳	816	323	493	1,019	396	623	1,134	422	712	1,338	419	919	1,835	654	1,181
85～89歳	338	128	210	434	150	284	561	176	385	720	230	490	1,012	281	731
90～94歳	80	23	57	138	42	96	177	49	128	268	66	202	469	87	382
95～99歳	5	1	4	19	5	14	35	12	23	45	10	35	143	31	112
100歳以上	1	—	1	—	—	—	3	1	2	6	1	5	15	2	13
不詳	—	—	—	—	—	—	6	4	2	—	—	—	10	7	3
(再掲)															
15歳未満	8,144	4,188	3,956	7,989	4,108	3,881	7,690	3,943	3,747	7,593	3,904	3,689	6,329	3,319	3,010
15～64歳	26,671	12,728	13,943	25,793	12,445	13,348	25,816	12,489	13,327	27,138	13,194	13,944	26,932	13,202	13,730
65歳以上	6,870	2,812	4,058	7,362	2,935	4,427	8,290	3,264	5,026	10,021	4,019	6,002	11,974	4,818	7,156
65～74歳	4,175	1,728	2,447	4,207	1,716	2,491	4,657	1,984	2,673	5,854	2,615	3,239	5,714	2,559	3,155
75歳以上	2,695	1,084	1,611	3,155	1,219	1,936	3,633	1,280	2,353	4,167	1,404	2,763	6,260	2,259	4,001
年齢別割合 (%)															
15歳未満	19.5	21.2	18.0	19.4	21.1	17.9	18.4	20.0	17.0	17.0	18.5	15.6	14.0	15.5	12.6
15～64歳	64.0	64.5	63.5	62.7	63.9	61.6	61.8	63.4	60.3	60.6	62.5	59.0	58.1	61.8	57.5
65歳以上	16.5	14.3	18.5	17.9	15.1	20.4	19.8	16.6	22.7	22.4	19.0	25.4	27.5	22.6	29.9
65～74歳	10.0	8.8	11.1	10.2	8.8	11.5	11.1	10.1	12.1	13.1	12.4	13.7	14.0	12.0	13.2
75歳以上	6.5	5.5	7.3	7.7	6.3	8.9	8.7	6.5	10.6	9.3	6.6	11.7	13.5	10.6	16.7
平均年齢	...	...	...	41.0	39.2	42.5	42.3	40.5	44.0	43.2	41.3	44.9	46.2	44.1	48.1
年齢中位数	...	...	...	...	...	...	42.9	41.2	45.4	44.5	42.9	46.2	47.8	46.3	50.2

資料：総務部総務課「国勢調査」

### 3 国勢調査

## 6 年齢別（三分区）構造の推移

年次	総数	年少人口 (0～14歳)	生産年齢人口 (15～64歳)	高齢人口 (65歳以上)	年齢不詳
昭和55年	41,685	8,144 19.5%	26,671 64.0%	6,870 16.5%	
昭和60年	41,144	7,989 19.4%	25,793 62.7%	7,362 17.9%	
平成2年	41,802	7,690 18.4%	25,816 61.8%	8,290 19.8%	6 0.1%
平成7年	44,752	7,593 17.0%	27,138 60.6%	10,021 22.4%	
平成12年	46,325	7,266 15.7%	27,734 59.9%	11,325 24.4%	
<b>平成17年</b>	<b>45,245</b>	<b>6,329</b> <b>14.0%</b>	<b>26,932</b> <b>59.5%</b>	<b>11,974</b> <b>26.5%</b>	<b>10</b> <b>0.0%</b>

資料：総務部総務課「国勢調査」

## 7 各指数等の推移

年次	年少人口指数	老年人口指数	従属人口指数	老年化指数	平均年齢	高齢化率
	(15歳未満/ 15～64歳)	(65歳以上/ 15～64歳)	(15歳未満+ 65歳以上/ 15～64歳)	(65歳以上/ 15歳未満)	(概数)	(65歳以上/ 全人口)
昭和55年	30.5	25.8	56.3	84.4		16.5
昭和60年	31.0	28.5	59.5	92.2	41.0	17.9
平成2年	29.8	32.1	61.9	107.8	42.3	19.8
平成7年	28.0	36.9	64.9	132.0	43.2	22.4
平成12年	26.2	40.8	67.0	155.9	44.4	24.4
<b>平成17年</b>	<b>23.5</b>	<b>44.5</b>	<b>68.0</b>	<b>189.2</b>	<b>46.2</b>	<b>26.5</b>

資料：総務部総務課「国勢調査」

## 8 配偶関係（年齢（5歳階級）・男女別15歳以上人口）

(平成17年)

	総数	男					女				
		総数1)	未婚	有配偶	死別	離別	総数1)	未婚	有配偶	死別	離別
総数	<b>38,508</b>	17,881	4,617	12,023	731	475	20,627	3,766	12,009	4,071	746
15～19歳	<b>2,479</b>	1,206	1,205	1	-	-	1,273	1,266	5	-	2
20～24歳	<b>2,057</b>	1,022	956	63	-	3	1,035	920	107	-	8
25～29歳	<b>2,176</b>	1,085	758	317	-	10	1,091	609	448	-	34
30～34歳	<b>2,472</b>	1,224	498	694	2	30	1,248	351	820	2	75
35～39歳	<b>2,311</b>	1,110	323	738	3	40	1,201	148	961	9	82
40～44歳	<b>2,631</b>	1,255	238	947	8	56	1,376	107	1,167	21	80
45～49歳	<b>2,833</b>	1,384	187	1,127	9	56	1,449	66	1,274	20	87
50～54歳	<b>3,251</b>	1,662	184	1,383	21	72	1,589	66	1,373	64	86
55～59歳	<b>3,525</b>	1,767	145	1,497	31	91	1,758	53	1,480	126	96
60～64歳	<b>2,825</b>	1,358	55	1,214	42	45	1,467	56	1,188	173	46
65～69歳	<b>2,736</b>	1,208	25	1,088	57	37	1,528	36	1,114	334	39
70～74歳	<b>2,962</b>	1,344	23	1,181	119	18	1,618	28	993	559	31
75～79歳	<b>2,783</b>	1,203	9	1,020	156	12	1,580	26	701	809	40
80～84歳	<b>1,829</b>	652	7	489	151	4	1,177	18	293	841	21
85～89歳	<b>1,012</b>	281	1	207	73	-	731	12	71	633	14
90～94歳	<b>468</b>	87	2	45	39	1	381	4	14	356	5
95～99歳	<b>143</b>	31	1	11	19	-	112	-	-	111	-
100歳以上	<b>15</b>	2	-	1	1	-	13	-	-	13	-
(再掲)											
65歳以上	<b>11,948</b>	4,808	68	4,042	615	72	7,140	124	3,186	3,656	150
65～74歳	<b>5,698</b>	3,600	43	2,954	558	35	5,612	88	2,072	3,322	111
75歳以上	<b>6,250</b>	7,064	88	5,815	1,054	89	11,134	184	4,265	6,419	230

資料：総務部総務課「国勢調査」

(注) 1) 配偶関係「不詳」を含む

9 世帯の種類、世帯人員別世帯数及び世帯人員の推移

年次	総数(1)		一般世帯									施設等の世帯						1世帯あたりの人員			
	世帯数	世帯人員	世帯数									世帯数									
			総数	1人	2人	3人	4人	5人	6人	7人	8人	9人～	世帯人員	1世帯あたりの人員	寮、寄宿舎の学生、生徒	病院等の入院者	社会施設の入所者		自衛隊営内寄宿舎	その他	世帯人員
昭和55年	11,286	41,685	11,216	1,218	2,190	1,988	2,153	1,646	1,278	578	135	30	41,477	3.70	70	2	3	—	65	208	2.97
昭和60年	11,452	41,144	11,323	1,365	2,426	1,983	2,002	1,599	1,190	594	132	32	40,819	3.60	129	3	5	—	121	325	2.52
平成2年	11,825	41,802	11,809	1,591	2,708	2,048	1,992	1,449	1,182	654	152	33	41,553	3.52	13	7	6	—	—	243	18.69
平成7年	13,228	44,752	13,130	2,046	3,099	2,332	2,165	1,559	1,138	623	141	27	44,260	3.37	98	5	10	—	83	492	5.02
平成12年	14,585	46,325	14,498	2,567	3,719	2,643	2,431	1,574	971	467	105	21	45,657	3.15	87	6	10	—	71	668	7.68
<b>平成17年</b>	<b>14,960</b>	<b>45,245</b>	<b>14,929</b>	<b>2,847</b>	<b>4,101</b>	<b>2,845</b>	<b>2,533</b>	<b>1,378</b>	<b>773</b>	<b>342</b>	<b>92</b>	<b>18</b>	<b>44,541</b>	<b>2.98</b>	<b>22</b>	<b>5</b>	<b>14</b>	<b>—</b>	<b>3</b>	<b>694</b>	<b>31.55</b>

資料：総務部総務課「国勢調査」

(注) 1) 世帯の「不詳」を含む

10 世帯の家族類型(一般世帯)・世帯主との続柄の推移

年次	親族世帯													その他親族世帯				単独世帯	
	核家族世帯						その他親族世帯							夫婦、子供と他の親族	兄弟姉妹のみ	他に分類されない	非親族世帯		
	総数	夫婦のみ	夫婦と子供	夫婦と男親と子供	女親と子供	総数	夫婦と子供とひとり親	夫婦、子供とひとり親	夫婦、他の親族(親、子供を含まない)	夫婦、他の親族(親を含まない)	夫婦、親と他の親族(子供を含まない)								
昭和55年	11,017	5,144	1,699	2,856	85	504	4,845	170	447	1,340	1,858	51	137	91	514	31	206	9	1,019
昭和60年	11,323	5,238	1,904	2,717	90	527	4,707	187	512	1,327	1,670	51	158	81	480	28	213	13	1,365
平成2年	11,809	5,648	2,127	2,854	98	569	4,565	162	523	1,367	1,573	44	138	70	444	43	201	5	1,591
平成7年	11,075	6,646	2,406	3,410	127	703	4,429	167	520	1,321	1,485	46	140	83	401	44	222	9	2,046
平成12年	11,914	7,869	2,924	3,955	157	833	4,045	184	537	1,112	1,346	46	161	68	304	50	237	17	2,567
<b>平成17年</b>	<b>12,048</b>	<b>8,400</b>	<b>3,124</b>	<b>4,059</b>	<b>196</b>	<b>1,021</b>	<b>3,648</b>	<b>166</b>	<b>563</b>	<b>843</b>	<b>1,214</b>	<b>45</b>	<b>196</b>	<b>48</b>	<b>273</b>	<b>63</b>	<b>237</b>	<b>34</b>	<b>2,847</b>

資料：総務部総務課「国勢調査」

### 3 国勢調査

#### 1.1 住居の種類の変遷

年次	一般世帯							施設等の世帯	総数 1)
	住宅に住む一般世帯						住宅以外に住む一般世帯	施設	
	小計	主世帯				間借り			
持ち家		公営・公団・公社の借家	民営の借家	給与住宅					
平成2年	11,596	10,074	634	647	206	35	213	13	11,825
平成7年	12,835	10,944	625	958	238	70	295	98	13,228
平成12年	14,110	11,905	664	1,158	265	118	388	87	14,585
<b>平成17年</b>	<b>14,721</b>	<b>12,261</b>	<b>674</b>	<b>1,312</b>	<b>349</b>	<b>125</b>	<b>208</b>	<b>22</b>	<b>14,960</b>

資料：総務部総務課「国勢調査」

(注) 1) 世帯の「不詳」を含む

#### 1.2 住居の種類(65歳以上の親族がいる世帯)

年次	一般世帯							総数 1)	世帯人員
	住宅に住む一般世帯						住宅以外に住む一般世帯		
	小計	主世帯				間借り			
持ち家		公営・公団・公社の借家	民営の借家	給与住宅					
平成2年	6,009	5,754	110	123	18	4	36	6,045	23,012
平成7年	6,918	6,586	131	162	30	9	14	6,932	25,259
平成12年	7,557	7,170	167	167	35	18	26	7,583	25,374
<b>平成17年</b>	<b>7,863</b>	<b>7,436</b>	<b>211</b>	<b>180</b>	<b>22</b>	<b>14</b>	<b>13</b>	<b>7,876</b>	<b>24,297</b>

資料：総務部総務課「国勢調査」

(注) 1) 世帯の「不詳」を含む

#### 1.3 住宅の建て方(6区分)(65歳以上の親族がいる世帯)

年次	総数	一戸建	長屋建	共同住宅			その他
				小計	1・2階建	3～5階建	
平成2年	6,005	5,845	110	44	24	20	6
平成7年	6,909	6,731	88	84	40	44	6
平成12年	7,539	7,295	90	139	63	76	15
<b>平成17年</b>	<b>7,849</b>	<b>7,544</b>	<b>69</b>	<b>228</b>	<b>105</b>	<b>123</b>	<b>8</b>

資料：総務部総務課「国勢調査」

## 1.4 高齢者の年齢別単身者世帯数

年次	65歳以上の単身者の世帯							65歳以上の単身者と18歳未満の者のみから成る世帯						
	総数	65～69歳	70～74歳	75～79歳	80～84歳	85歳以上	60歳以上	総数	65～69歳	70～74歳	75～79歳	80～84歳	85歳以上	60歳以上
平成2年	763	214	206	190	108	45	936	8	5	1	2	—	—	10
平成7年	944	218	290	216	147	73	1,117	3	1	1	—	1	—	4
平成12年	1,204	242	298	327	204	133	1,401	1	—	1	—	—	—	3
<b>平成17年</b>	<b>1,419</b>	<b>243</b>	<b>303</b>	<b>380</b>	<b>293</b>	<b>200</b>	<b>1,631</b>	<b>2</b>	<b>—</b>	<b>2</b>	<b>—</b>	<b>—</b>	<b>—</b>	<b>4</b>

資料：総務部総務課「国勢調査」

## 1.5 夫の年齢、妻の年齢別高齢夫婦世帯数

年次	夫が65歳以上							夫が60歳未満	妻が65歳以上						妻が60歳未満
	総数	夫が65～69歳	70～74歳	75～79歳	80～84歳	85歳以上	総数		妻が65～69歳	70～74歳	75～79歳	80～84歳	85歳以上		
平成2年	994	392	301	172	105	24	10	689	380	194	97	16	2	44	
平成7年	1,250	485	357	240	108	60	5	949	479	300	118	48	4	67	
平成12年	1,632	533	552	318	172	57	4	1,243	511	445	223	52	12	59	
<b>平成17年</b>	<b>1,820</b>	<b>434</b>	<b>587</b>	<b>484</b>	<b>221</b>	<b>94</b>	<b>8</b>	<b>1,478</b>	<b>550</b>	<b>471</b>	<b>321</b>	<b>111</b>	<b>25</b>	<b>60</b>	

資料：総務部総務課「国勢調査」

## 1.6 産業別就業者数人口の推移

年次	第1次産業	第2次産業	第3次産業	総数	分類不能
昭和45年	11,461 45.6%	5,333 21.2%	8,335 33.2%	25,136	7 0.0%
昭和50年	8,103 35.1%	5,847 25.3%	9,098 39.4%	23,108	60 0.3%
昭和55年	6,014 26.5%	6,865 30.3%	9,768 43.1%	22,675	28 0.1%
昭和60年	4,900 22.4%	7,221 33.1%	9,689 44.4%	21,833	23 0.1%
平成2年	4,193 18.8%	7,608 34.1%	10,443 46.8%	22,334	90 0.4%
平成7年	4,038 17.0%	7,743 32.6%	11,876 50.1%	23,717	60 0.3%
平成12年	3,450 14.5%	7,524 31.7%	12,535 52.7%	23,769	260 1.1%
<b>平成17年</b>	<b>3,531</b> <b>14.9%</b>	<b>7,028</b> <b>29.7%</b>	<b>12,923</b> <b>54.6%</b>	<b>23,652</b>	<b>170</b> <b>0.7%</b>

資料：総務部総務課「国勢調査」

(注) 総数には「分類不能の産業」を含む。産業別構成比は「分類不能の産業」があるため合計しても100.0%にならない場合がある。

17 産業（大分類）就業人口の推移

年次	第1次産業					第2次産業					第3次産業										分類 不能
	農業	林業	漁業	小計	鉱業	建設業	製造業	小計	電気・ ガス・ 熱供 給・ 水道業	運輸・ 通信業	卸売・ 小売業 、飲食 、 店業	金融・ 保険業	不動産	サービス業	公務	小計					
昭和45年	25,136	11,385	75	11,461	134	1,034	4,165	5,333	72	1,442	2,767	265	22	3,074	693	8,335	7				
	45.3%	0.3%	0.0%	45.6%	0.5%	16.6%	21.2%	0.3%	5.7%	11.0%	1.1%	0.2%	12.2%	2.8%	33.2%	0.0%					
昭和50年	23,108	8,052	47	8,103	55	1,566	4,226	5,847	97	1,339	2,958	304	23	3,533	844	9,098	60				
	34.8%	0.2%	0.0%	35.1%	0.2%	6.8%	18.3%	25.3%	0.4%	5.8%	12.8%	1.3%	0.3%	15.3%	3.7%	39.4%	0.3%				
昭和55年	22,675	5,977	36	6,014	35	1,846	4,984	6,865	143	1,325	3,333	323	51	3,797	796	9,768	28				
	26.4%	0.2%	0.0%	26.5%	0.2%	8.1%	22.0%	30.3%	0.6%	5.8%	14.7%	1.4%	0.2%	16.7%	3.5%	43.1%	0.1%				
昭和60年	21,833	4,851	48	4,900	46	1,843	5,332	7,221	127	1,172	3,153	295	40	4,101	801	9,689	23				
	22.2%	0.0%	0.0%	22.4%	0.2%	8.4%	24.4%	33.1%	0.6%	5.4%	14.4%	1.4%	0.2%	18.8%	3.7%	44.4%	0.1%				
平成2年	22,334	4,156	36	4,193	32	1,659	5,917	7,608	152	1,141	3,252	308	71	4,654	865	10,443	90				
	18.6%	0.2%	0.0%	18.8%	0.1%	7.4%	26.5%	34.1%	0.7%	5.1%	14.6%	1.4%	0.3%	20.8%	3.9%	46.8%	0.4%				
平成7年	23,717	4,016	22	4,038	15	1,933	5,795	7,743	176	1,106	3,766	331	72	5,430	995	11,876	60				
	16.9%	0.1%	-	17.0%	0.1%	8.2%	24.4%	32.6%	0.7%	4.7%	15.9%	1.4%	0.3%	22.9%	4.2%	50.1%	0.3%				
平成12年	23,769	3,428	20	3,450	5	1,975	5,544	7,524	183	1,162	4,218	305	76	5,618	973	12,535	260				
	14.4%	0.1%	0.0%	14.5%	0.0%	8.3%	23.5%	31.7%	0.8%	4.9%	17.7%	1.3%	0.3%	23.6%	4.1%	52.7%	1.1%				

年次	第1次産業					第2次産業					第3次産業										分類 不能	
	農業	林業	漁業	小計	鉱業	建設業	製造業	小計	電気・ ガス・ 熱供 給・ 水道業	情報通 信業	運輸業	卸売・ 小売業	金融・ 保険業	不動産	飲食 店・宿 泊業	医療・ 福祉	教育・ 学習 支援業	複合 サービス 事業	サービス業	公務		小計
平成17年	23,652	3,509	21	3,531	4	1,716	5,308	7,028	146	216	838	3,362	252	107	1,033	1,995	1,087	532	2,477	878	12,923	170
	14.8%	0.1%	0.0%	14.9%	0.0%	7.3%	22.4%	29.7%	0.6%	0.9%	3.5%	14.2%	1.1%	0.5%	4.4%	8.4%	4.6%	2.2%	10.5%	3.7%	54.6%	0.7%
男	13,263	1,917	19	1,937	3	1,437	3,165	4,605	138	172	704	1,584	140	64	375	455	497	344	1,445	709	6,627	94
女	10,389	1,592	2	1,594	1	279	2,143	2,423	8	44	134	1,778	112	43	658	1,540	590	188	1,032	169	6,296	76

資料：総務部総務課「国勢調査」  
(注)平成17年は新産業分類

## 18 産業（大分類）・従業上の地位別15歳以上就業者数

(平成17年)

産 業（大分類）	総 数 1)	雇 用 者	役 員	雇い人の ある業主	雇い人の ない業主2)	家族 従業者
<b>総 数</b>	<b>23,652</b>	<b>16,686</b>	<b>816</b>	<b>713</b>	<b>3,048</b>	<b>2,284</b>
<b>第1次産業総数</b>	<b>3,531</b>	<b>211</b>	<b>11</b>	<b>91</b>	<b>1,835</b>	<b>1,382</b>
農 業	3,509	202	11	85	1,830	1,380
林 業	21	9	-	5	5	2
漁 業	1	-	-	1	-	-
<b>第2次産業総数</b>	<b>7,028</b>	<b>5,672</b>	<b>343</b>	<b>231</b>	<b>391</b>	<b>297</b>
鉱 業	4	2	-	1	-	1
建 設 業	1,716	995	175	156	261	129
製 造 業	5,308	4,675	168	74	130	167
<b>第3次産業総数</b>	<b>12,923</b>	<b>10,657</b>	<b>460</b>	<b>389</b>	<b>809</b>	<b>598</b>
電気・ガス・熱供給・水道業	146	146	-	-	-	-
情報通信業	216	190	7	1	15	3
運 輸 業	838	747	36	10	33	11
卸売・小売業	3,362	2,392	190	162	300	318
金 融・保 険 業	252	230	6	3	10	3
不動産業	107	36	18	7	31	15
飲食店・宿泊業	1,033	741	38	74	87	92
医療・福祉	1,995	1,873	15	34	46	26
教育・学習支援業	1,087	994	12	15	60	6
複合サービス事業	532	527	4	1	-	-
サービス業	2,477	1,903	134	82	227	124
公 務	878	878	-	-	-	-
分類不能の産業 3)	170	146	2	2	13	7

資料：総務部総務課「国勢調査」

- (注) 1) 総数には従業上の地位「不詳」を含む  
2) 雇い人のない業主には家庭内職者を含む  
3) 分類不能の産業には「不詳」を含む

### 3 国勢調査

#### 19 労働力状態（男女別15歳以上人口）の推移

年次	性別	総数 1)	労働力人口							非労働力人口
			総数	就業者					完全失業者	
				総数	主に仕事	家事のほか仕事	通学のかたわら仕事	休業者		
昭和60年	総数	33,155	22,210	21,833	17,139	4,479	33	182	377	10,932
	男	15,380	12,612	12,310	11,937	235	16	122	302	2,764
	女	17,775	9,598	9,523	5,202	4,244	17	60	75	8,168
平成2年	総数	34,106	22,687	22,334	18,058	3,999	58	219	353	11,338
	男	15,753	12,785	12,523	12,061	285	28	149	262	2,940
	女	18,353	9,902	9,811	5,997	3,714	30	70	91	8,398
平成7年	総数	37,159	24,325	23,717	19,158	4,251	87	221	608	12,789
	男	17,213	13,933	13,527	13,001	340	48	138	406	3,259
	女	19,946	10,392	10,190	6,157	3,911	39	83	202	9,530
平成12年	総数	39,059	24,464	23,769	19,229	4,145	123	272	695	14,501
	男	18,205	14,062	13,603	12,913	454	63	173	459	4,087
	女	20,854	10,402	10,166	6,316	3,691	60	99	236	10,414
平成17年	総数	<b>38,906</b>	<b>24,588</b>	<b>23,652</b>	<b>18,840</b>	<b>4,216</b>	<b>224</b>	<b>372</b>	<b>936</b>	<b>14,239</b>
	男	18,020	13,923	13,263	12,509	451	92	211	660	4,059
	女	20,886	10,665	10,389	6,331	3,765	132	161	276	10,180

資料：総務部総務課「国勢調査」

(注) 1) 総数には労働力状態「不詳」を含む

#### 20 労働率、完全失業率の推移

年次	性別	15歳以上人口	労働率	完全失業率
昭和60年	総数	33,155	67.0	1.7
	男	15,380	82.0	2.4
	女	17,775	54.0	0.8
平成2年	総数	34,106	66.5	1.6
	男	15,753	81.2	2.0
	女	18,353	54.0	0.9
平成7年	総数	37,159	65.5	2.5
	男	17,213	80.9	2.9
	女	19,946	52.1	1.9
平成12年	総数	39,059	62.6	2.8
	男	18,205	77.2	3.3
	女	20,854	49.9	2.3
平成17年	総数	<b>38,906</b>	<b>60.8</b>	<b>3.8</b>
	男	18,020	73.6	4.7
	女	20,886	49.7	2.6

資料：総務部総務課「国勢調査」

労働率：15歳以上人口に占める労働力人口（就業者数＋完全失業者）の割合

完全失業率：労働力人口（就業者数＋完全失業者）に占める完全



## 2 1 国籍別外国人数

年次	総数 1)	韓国・朝鮮	中国	東南アジア、南アジア					イギリス	アメリカ	ブラジル	ペルー	その他
				総数	フィリピン	タイ	ベトナム	その他					
平成2年	202	162	2	14	8	—	—	6	—	5	—	—	19
平成7年	255	156	7	40	10	11	—	19	—	8	36	—	8
平成12年	286	129	21	46	32	3	—	11	3	9	62	—	5
<b>平成17年</b>	<b>418</b>	<b>96</b>	<b>108</b>	<b>61</b>	<b>28</b>	<b>10</b>	<b>23</b>	<b>—</b>	<b>3</b>	<b>7</b>	<b>113</b>	<b>7</b>	<b>23</b>

資料：総務部総務課「国勢調査」

(注) 1) 無国籍及び国名「不詳」を含む

## 2 2 週間就業時間別就業者数

(平成17年)

産 業 (大分類)	総 数	休 業 者	就業時間			平均週間 就業時間 (時間)	延べ週間 就業時間 (時間)
			1～14時間	15～34時間	35時間以上		
<b>総 数</b>	<b>23,652</b>	<b>372</b>	<b>1,493</b>	<b>5,075</b>	<b>16,695</b>	<b>40.1</b>	<b>932,870</b>
農 業	3,509	56	442	1,316	1,694	33.1	114,240
林 業	21	—	1	11	9	33.6	706
漁 業	1	—	—	1	—	18.0	18
鉱 業	4	—	—	1	3	37.5	150
建設業	1,716	36	64	202	1,413	44.0	73,887
製造業	5,308	64	107	762	4,373	42.9	224,676
電気・ガス・熱供給・水道業	146	2	2	15	127	41.8	6,016
情報通信業	216	1	6	14	195	44.8	9,634
運輸業	838	15	27	103	693	47.6	39,212
卸売・小売業	3,362	43	256	862	2,201	40.2	133,533
金融・保険業	252	3	7	31	211	43.5	10,825
不動産業	107	2	22	31	52	31.3	3,288
飲食店、宿泊業	1,033	14	104	306	608	39.7	40,463
医療、福祉	1,995	28	139	523	1,305	36.5	71,794
教育、学習支援業	1,087	36	107	176	768	39.5	41,473
複合サービス事業	532	4	18	68	442	43.1	22,751
サービス業(他に分類されないもの)	2,477	29	168	528	1,751	39.8	97,298
公務(他に分類されないもの)	878	18	14	88	758	43.7	37,602
分類不能の産業	170	21	9	37	92	38.4	5,304

資料：総務部総務課「国勢調査」

(注) 1) 就業時間「不詳」を含む。

2) 従業上の地位「不詳」を含む。

23 世帯の家族類型、子供の有無・数・年齢別夫婦のいる一般世帯数、一般世帯人員及び親族人員

夫婦のいる一般世帯 (平成17年)

計	総 数		核 家 族 世 帯		そ の 他 の 親 族 世 帯 (同 居 の 親 族 有 り)		そ の 他 の 親 族 世 帯 (同 居 の 親 族 な し)		(再 掲)		3 世 代 世 帯		
	世帯数	世帯人員	世帯数	世帯人員	世帯数	世帯人員	世帯数	世帯人員	世帯数	世帯人員	世帯数	世帯人員	
	親族人員	親族人員	親族人員	親族人員	親族人員	親族人員	親族人員	親族人員	親族人員	親族人員	親族人員	親族人員	
計	10,531	37,796	37,783	21,334	3,107	15,385	15,380	241	1,071	1,069	2,523	13,724	13,718
子供なし	3,946	8,984	8,980	6,251	777	2,581	2,581	45	152	151	22	114	114
子供あり	6,585	28,812	28,803	15,086	2,330	12,804	12,799	196	919	918	2,501	13,610	13,604
最少の子供が													
0歳	306	1,397	1,397	798	94	589	589	2	10	10	94	589	589
1～2歳	554	2,452	2,452	1,525	149	912	912	3	15	15	151	921	921
3～5歳	602	2,819	2,818	1,596	199	1,218	1,217	1	5	5	200	1,222	1,222
6～8歳	547	2,685	2,685	1,397	208	1,265	1,265	4	23	23	211	1,282	1,282
9～11歳	588	2,886	2,886	1,475	233	1,411	1,411	-	-	-	233	1,411	1,411
12～14歳	644	3,144	3,143	1,420	300	1,719	1,718	1	5	5	300	1,719	1,718
15～17歳	626	2,910	2,909	1,202	316	1,704	1,703	1	4	4	316	1,704	1,703
18歳以上	2,718	10,519	10,513	5,673	831	3,986	3,984	184	857	856	996	4,761	4,758
子供が1人	2,831	9,932	9,928	5,580	815	3,649	3,649	157	703	702	956	4,286	4,285
0歳	126	467	467	267	37	200	200	-	-	-	37	200	200
1～2歳	208	701	701	501	40	196	196	1	4	4	41	200	200
3～5歳	150	526	526	339	37	187	187	-	-	-	37	187	187
6～8歳	90	327	327	171	33	156	156	-	-	-	33	156	156
9～11歳	91	316	316	170	210	106	106	-	-	-	210	106	106
12～14歳	94	347	347	144	46	203	203	-	-	-	46	203	203
15～17歳	193	718	718	285	97	429	429	1	4	4	97	429	429
18歳以上	1,879	6,530	6,526	3,663	3,660	2,172	2,172	155	695	694	644	2,805	2,804
子供が2人	2,590	11,985	11,982	6,348	974	5,489	5,486	29	148	148	996	5,602	5,599
0歳	119	556	556	340	32	206	206	2	10	10	32	206	206
1～2歳	238	1,107	1,107	668	70	434	434	1	5	5	71	439	439
3～5歳	305	1,410	1,409	816	100	589	588	1	5	5	101	594	593
6～8歳	276	1,267	1,267	740	89	517	517	2	10	10	91	527	527
9～11歳	294	1,375	1,375	704	118	671	671	-	-	-	118	671	671
12～14歳	362	1,687	1,687	824	155	858	858	1	5	5	155	858	858
15～17歳	306	1,445	1,444	632	148	813	812	-	-	-	148	813	812
18歳以上	690	3,138	3,137	1,624	406	1,624	1,624	262	113	113	280	1,494	1,493
子供が3人	1,028	5,963	5,961	2,675	486	3,243	3,241	7	45	45	491	3,276	3,274
0歳	48	285	285	140	28	140	140	-	-	-	28	145	145
1～2歳	89	512	512	275	33	231	231	1	6	6	33	231	231
3～5歳	124	713	713	375	49	338	338	-	-	-	49	338	338
6～8歳	155	918	918	380	76	380	380	1	6	6	78	332	332
9～11歳	178	1,032	1,032	465	85	567	567	-	-	-	85	567	567
12～14歳	174	1,011	1,010	420	90	591	590	-	-	-	90	591	590
15～17歳	117	681	681	255	66	426	426	-	-	-	66	426	426
18歳以上	143	811	810	365	65	413	412	5	33	33	70	446	445
子供が4人以上	136	932	932	486	78	486	486	3	23	23	58	446	446
0歳	13	89	89	51	5	38	38	-	-	-	5	38	38
1～2歳	19	132	132	81	6	51	51	-	-	-	6	51	51
3～5歳	23	170	170	66	13	104	104	-	-	-	13	104	104
6～8歳	26	173	173	106	17	106	106	1	7	7	9	67	67
9～11歳	25	163	163	96	16	96	96	-	-	-	9	67	67
12～14歳	14	99	99	5	32	32	32	-	-	-	9	67	67
15～17歳	10	66	66	30	5	30	30	-	-	-	5	36	36
18歳以上	6	40	40	24	4	24	24	-	-	-	2	16	16

資料：総務部経理課「国勢調査」

2 4 常住地又は従業地・通学地による年齢、男女別人口及び15歳以上就業者数

年齢	常住地による人口										従業地・通学地による人口				従業地による就業者数			
	総数	従業も通学もしていない	自宅で従業	自宅外の篠山市で従業・通学	県内他市区町村で従業・通学	他県で従業・通学	総数	うち自宅で従業	うち篠山市で従業	うち県内他市区町村で従業	うち他県で従業	総数(期間人口)	うち県内他市区町村に常住	うち他県に常住	総数	うち県内他市区町村に常住	うち他県に常住	
15歳未満	45,235	15,190	5,284	17,542	5,055	2,085	23,652	5,284	12,149	4,550	1,669	42,781	4,117	569	21,580	3,580	567	
15歳未満	6,329	2,487	-	3,816	21	5	-	-	-	-	-	6,308	3	2	-	-	-	
15～19歳	2,509	89	6	1,764	419	220	305	6	220	66	13	2,448	571	7	276	43	7	
20～24	2,132	290	36	943	553	308	1,507	36	917	431	123	1,612	309	32	1,289	304	32	
25～29	2,257	470	67	1,132	513	130	1,816	67	1,129	505	115	2,108	442	52	1,690	442	52	
30～34	2,521	510	120	1,177	487	166	1,948	120	1,177	486	165	2,405	476	61	1,834	476	61	
35～39	2,336	493	150	1,068	484	137	1,838	150	1,067	484	137	2,160	401	44	1,661	400	44	
40～44	2,648	423	178	1,281	505	258	2,221	178	1,280	505	258	2,375	425	65	1,948	425	65	
45～49	2,863	365	234	1,458	564	239	2,493	234	1,458	564	239	2,611	486	65	2,243	486	65	
50～54	3,283	489	316	1,625	606	244	2,791	316	1,625	606	244	2,870	370	67	2,378	370	67	
55～59	3,545	743	435	1,576	550	237	2,797	435	1,576	550	236	3,217	374	85	2,470	374	85	
60～64	2,838	1,040	641	830	227	95	1,793	641	830	227	95	2,735	166	53	1,690	166	53	
65～69	2,745	1,338	841	446	84	32	1,403	841	446	84	32	2,712	58	25	1,370	58	25	
70～74	2,969	1,660	999	259	32	8	1,298	999	259	32	8	2,959	22	8	1,288	22	8	
75～79	2,786	1,828	805	127	8	6	945	805	126	8	6	2,785	11	2	944	11	2	
80～84	1,835	1,443	351	34	2	-	386	351	33	2	-	1,836	2	1	387	2	1	
85歳以上	1,639	1,522	105	6	-	-	111	105	6	-	-	1,640	1	-	112	1	-	
男	21,339	4,773	2,861	8,646	3,436	1,585	13,263	2,861	5,808	3,233	1,361	19,556	2,782	456	11,616	2,491	456	
15歳未満	3,319	1,284	-	2,017	16	2	-	-	-	-	-	3,303	2	-	-	-	-	
15～19歳	1,218	43	1	900	165	104	135	1	97	32	5	1,269	316	4	130	28	4	
20～24	1,043	118	25	465	271	163	749	25	451	222	51	798	164	25	665	164	25	
25～29	1,103	92	38	596	305	70	992	38	594	300	60	1,056	290	38	960	290	38	
30～34	1,237	178	73	654	325	107	1,159	73	654	325	107	1,200	345	50	1,122	345	50	
35～39	1,122	72	87	487	363	110	1,046	87	486	363	110	950	269	32	873	268	32	
40～44	1,258	72	94	482	375	233	1,184	94	482	375	233	993	292	51	919	292	51	
45～49	1,398	60	117	562	431	226	1,336	117	562	431	226	1,122	321	60	1,060	321	60	
50～54	1,677	86	179	710	470	230	1,589	179	710	470	230	1,278	252	49	1,190	252	49	
55～59	1,784	147	213	767	440	215	1,634	213	767	440	214	1,498	297	72	1,349	297	72	
60～64	1,362	334	313	452	175	85	1,025	313	452	175	85	1,298	148	48	961	148	48	
65～69	1,213	419	426	273	65	29	793	426	273	65	29	1,190	51	20	770	51	20	
70～74	1,346	676	554	178	27	6	765	554	178	27	6	1,340	6	6	759	21	6	
75～79	1,204	632	473	80	6	5	564	473	80	6	5	1,205	11	1	565	11	1	
80～84	654	419	210	21	2	-	232	210	20	2	-	654	2	-	232	2	-	
85歳以上	401	341	58	2	-	-	60	58	2	-	-	402	1	-	61	1	-	
女	23,896	10,417	2,423	8,896	1,619	500	10,389	2,423	6,341	1,317	308	23,225	1,335	113	9,964	1,089	111	
15歳未満	3,010	1,203	-	1,799	5	3	-	-	-	-	-	3,005	1	2	-	-	-	
15～19歳	1,291	46	5	864	254	116	170	5	123	34	8	1,179	255	3	146	15	3	
20～24	1,089	172	11	478	282	145	758	11	466	209	72	814	145	7	624	140	7	
25～29	1,154	318	29	536	208	60	824	29	535	205	52	1,052	152	14	730	152	14	
30～34	1,284	492	47	523	162	59	789	47	523	161	58	1,205	131	11	712	131	11	
35～39	1,214	421	63	581	121	27	792	63	581	121	27	1,210	132	12	788	132	12	
40～44	1,390	351	84	799	130	25	1,037	84	798	130	25	1,382	133	14	1,029	133	14	
45～49	1,465	305	117	896	133	13	1,157	117	896	133	11	1,489	165	5	1,183	165	5	
50～54	1,606	403	137	915	136	14	1,202	137	915	136	14	1,592	118	18	1,188	118	18	
55～59	1,761	596	222	809	110	22	1,163	222	809	110	22	1,719	77	13	1,121	77	13	
60～64	1,476	706	328	378	52	10	768	328	378	52	10	1,437	18	5	729	18	5	
65～69	1,532	919	415	173	19	3	610	415	173	19	3	1,522	7	5	600	7	5	
70～74	1,623	1,084	445	81	5	2	533	445	81	5	2	1,619	1	2	529	1	2	
75～79	1,582	1,196	332	47	2	1	381	332	46	2	1	1,580	-	1	379	-	1	
80～84	1,181	1,024	141	13	-	-	154	141	13	-	-	1,182	-	1	155	-	1	
85歳以上	1,238	1,181	47	4	-	-	51	47	4	-	-	1,238	-	1	51	-	-	

資料：総務省統計局「国勢調査」

3 国勢調査

25 常住地による従業・通学市区町村別就業者数及び通学者数(篠山市から流出)

(平成17年)

従業地・通学地	総数			従業地・通学地	総数		
	総数	15歳以上 就業者	15歳以上 通学者		総数	15歳以上 就業者	15歳以上 通学者
<b>篠山市に常住する 就業者・通学者</b>	<b>26,124</b>	<b>23,652</b>	<b>2,472</b>	京 都 府	414	297	117
<b>篠山市で従業・通学</b>	19,010	17,433	1,577	京 都 市	89	49	40
自 宅	5,284	5,284	-	北 京 区	14	3	11
自 宅 外	13,726	12,149	1,577	左 京 区	16	7	9
<b>他市区町村で従業・通学</b>	7,114	6,219	895	南 京 区	11	10	1
<b>県 内</b>	5,034	4,550	484	伏 見 区	13	5	8
				その他の区	35	24	11
神 戸 市	546	459	87	福 知 山 市	174	118	56
東 灘 区	42	27	15	綾 部 市	15	15	-
灘 区	46	27	19	亀 岡 市	25	24	1
兵 庫 区	20	18	2	園 部 町	37	28	9
長 田 区	11	8	3	丹 波 町	12	12	-
須 磨 区	14	5	9	瑞 穂 町	12	12	-
北 区	217	205	12	三 和 町	16	16	-
中 央 区	155	142	13	その他の市町村	34	23	11
西 区	35	22	13	大 阪 府	1,603	1,317	286
その他の区	6	5	1	大 阪 市	1,151	1,005	146
姫 路 市	20	17	3	都 島 区	24	23	1
尼 崎 市	289	253	36	福 島 区	47	44	3
明 石 市	19	18	1	此 花 区	27	27	-
西 宮 市	249	180	69	西 区	76	72	4
芦 屋 市	14	12	2	港 区	15	15	-
伊 丹 市	179	170	9	天 王 寺 区	30	18	12
加 古 川 市	11	11	-	浪 速 区	23	22	1
西 脇 市	82	82	-	西 淀 川 区	49	48	1
宝 塚 市	223	199	24	東 淀 川 区	56	43	13
三 木 市	30	28	2	旭 区	13	6	7
川 西 市	103	102	1	城 東 区	21	19	2
小 野 市	29	29	-	阿 倍 野 区	11	8	3
三 田 市	1,962	1,735	227	淀 川 区	118	103	15
加 西 市	24	23	1	北 区	380	326	54
丹 波 市	960	946	14	中 央 区	203	190	13
朝 来 市	12	12	-	その他の区	58	41	17
猪 名 川 町	50	50	-	堺 市	12	8	4
吉 川 町	43	43	-	豊 中 市	84	73	11
社 条 町	89	86	3	池 田 市	40	38	2
東 条 町	36	36	-	吹 田 市	69	38	31
中 町	10	10	-	高 槻 市	17	16	1
その他の市町村	54	49	5	守 口 市	17	14	3
<b>県 外</b>	<b>2,080</b>	<b>1,669</b>	<b>411</b>	枚 方 市	16	4	12
東 京 都	11	11	-	茨 木 市	21	9	12
特 別 区 部	11	11	-	寝 屋 川 市	15	6	9
その他の区	11	11	-	大 東 市	12	8	4
				箕 面 市	21	14	7
				門 真 市	11	11	-
				摂 津 市	18	14	4
				東 大 阪 市	36	11	25
				能 勢 町	15	15	-
				その他の市町村	48	33	15
				その他の都道府県	52	44	8

資料：総務部総務課「国勢調査」

(注) 従業・通学先の市区町村への就業者・通学者数の計が10人未満の場合「その他の都道府県、区又は市町村」にまとめて表章している。

## 26 従業地、通学地による常住市区町村別就業者数及び通学者数(篠山市へ流入)

(平成17年)

従業地・通学地	総 数			従業地・通学地	総 数		
	総 数	15歳以上 就業者	15歳以上 通学者		総 数	15歳以上 就業者	15歳以上 通学者
篠山市で従業・ 通学する者	23,691	21,580	2,111	県 外	567	567	-
篠山市に常住	19,010	17,433	1,577	京 都 府	303	303	-
自 宅	5,284	5,284	-	京 都 市	15	15	-
自 宅 外	13,726	12,149	1,577	その他の区	15	15	-
他 市 区 町 村 に 常 住	4,681	4,147	534	福 知 山 市	75	75	-
県 内	4,114	3,580	534	綾 部 市	12	12	-
神 戸 市	337	330	7	亀 岡 市	34	34	-
東 灘 区	18	17	1	園 部 町	43	43	-
須 磨 区	23	22	1	丹 波 町	22	22	-
北 区	243	239	4	瑞 穂 町	31	31	-
西 区	18	18	-	三 和 町	27	27	-
その他の区	35	34	1	その他の市町村	44	44	-
姫 路 市	11	11	-	大 阪 府	231	231	-
尼 崎 市	78	78	-	大 阪 市	70	70	-
明 石 市	19	19	-	西 淀 川 区	14	14	-
西 宮 市	108	108	-	淀 川 区	10	10	-
伊 丹 市	63	61	2	その他の区	46	46	-
加 古 川 市	20	19	1	豊 中 市	34	34	-
西 脇 市	84	83	1	池 田 市	19	19	-
宝 塚 市	126	124	2	吹 田 市	18	18	-
三 木 市	27	27	-	高 槻 市	10	10	-
川 西 市	83	83	-	箕 面 市	10	10	-
小 野 市	32	32	-	能 勢 町	22	22	-
三 田 市	1,199	1,043	156	その他の市町村	48	48	-
加 西 市	19	19	-	奈 良 県	12	12	-
丹 波 市	1,650	1,290	360	その他の市町村	12	12	-
朝 来 市	20	20	-	その他の都道府県	21	21	-
猪 名 川 町	39	36	3				
吉 川 町	28	28	-				
社 町	53	53	-				
滝 野 町	15	15	-				
東 条 町	21	21	-				
中 町	21	21	-				
その他の市町村	61	59	2				

資料：総務部総務課「国勢調査」

(注) 常住市区町村からの就業者・通学者の計が10人未満の場合「その他の都道府県、区又は市町村」にまとめて表章している。

### 3 国勢調査

## 2 7 常住地又は従業地による産業別就業者数

(平成17年)

産 業 (大分類)	常住地による15歳以上就業者数					従業地による15歳以上就業者数		
	総数	自宅で 従業	自宅外の 自市区町 村で従業	県内他 市区町村 で従業	他県で 従業	総数	うち 県内他 市区町村 に常住	うち 他県に 常住
<b>総 数</b>	<b>23,652</b>	<b>5,284</b>	<b>12,149</b>	<b>4,550</b>	<b>1,669</b>	<b>21,580</b>	<b>3,580</b>	<b>567</b>
農 業	3,509	3,122	352	28	7	3,520	37	9
林 業	21	8	9	3	1	19	1	1
漁 業	1	—	1	—	—	1	—	—
鉱 業	4	—	2	2	—	3	1	—
建設業	1,716	312	961	299	144	1,575	244	58
製造業	5,308	429	3,332	1,226	321	4,980	1,037	182
電気・ガス・熱供給・水道業	146	—	34	89	23	49	15	—
情報通信業	216	9	23	48	136	47	12	3
運輸業	838	28	381	275	154	678	210	59
卸売・小売業	3,362	627	1,973	518	244	3,149	468	81
金融・保険業	252	12	101	96	43	218	97	8
不動産業	107	46	31	20	10	88	10	1
飲食店、宿泊業	1,033	157	721	119	36	1,004	104	22
医療、福祉	1,995	72	1,350	524	49	1,809	361	26
教育、学習支援業	1,087	60	613	349	65	1,042	361	8
複合サービス事業	532	—	447	62	23	557	100	10
サービス業（他に分類されないもの）	2,477	375	1,236	585	281	2,053	350	92
公務（他に分類されないもの）	878	8	468	280	122	618	139	3
分類不能の産業	170	19	114	27	10	170	33	4

資料：総務部総務課「国勢調査」

# 4 農 林 業

1. 専兼業別農家数
2. 農業従業者数
3. 農業後継者とその就業状態別農家数
4. 経営耕地面積
5. 経営規模別農家数
6. 作物別収穫面積
7. 農作物作付面積及び収穫量
8. 農用機械
9. 家畜・家きん飼育数
10. 施設園芸
11. 農地法による農地異動状況
12. 農業共済の引受・支払状況
13. 素材生産量
14. 主要林野副産物
15. 林野面積

### ☆ 専業別農家数の推移

(千戸)

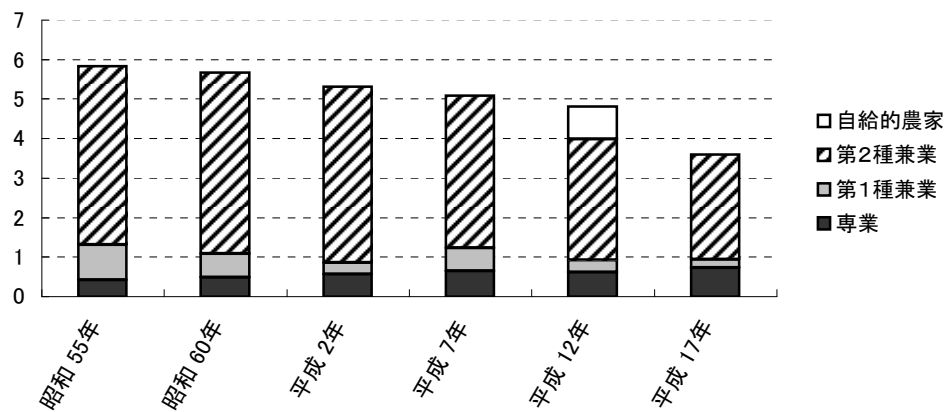

### ☆ 農業従事者数の推移

(千人)

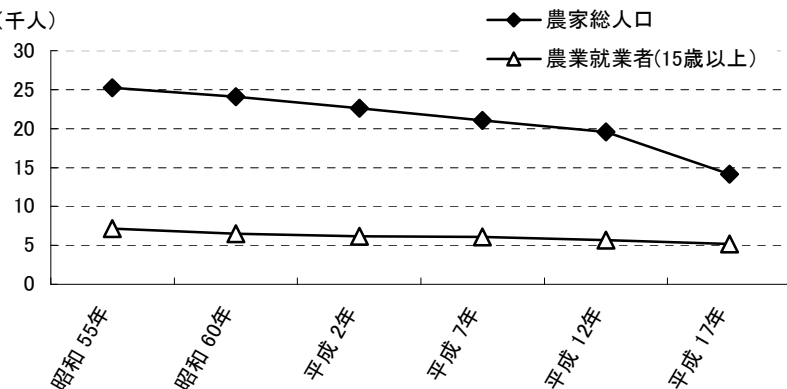

### ☆ 農用機械台数の推移

(千台)

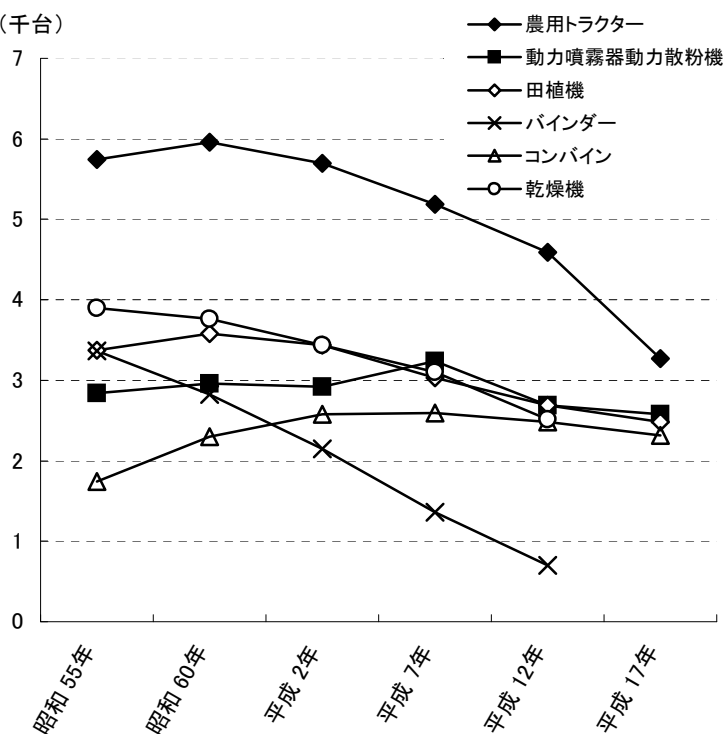



## 1 専業別農家数

(単位：戸)

年次	農家戸数	専業	兼業				構成比 (%)		
			総数	第1種	第2種	自給的農家	専業	1兼	2兼
昭和55年	5,827	415	5,412	898	4,514	—	7.1	15.4	77.5
昭和60年	5,666	494	5,172	586	4,586	—	8.7	10.3	80.9
平成2年	5,321	567	4,754	292	4,462	—	10.7	5.5	83.9
平成7年	5,091	644	4,447	595	3,852	—	12.6	11.7	75.7
平成12年	4,820	613	3,380	314	3,066	827	12.7	6.5	63.6
<b>平成17年</b>	<b>3,601</b>	<b>725</b>	<b>2,876</b>	<b>222</b>	<b>2,654</b>	<b>—</b>	<b>20.1</b>	<b>6.2</b>	<b>73.7</b>

資料：総務部総務課「農林業センサス」各年2月1日現在

(注) 平成12年、17年の専業、兼業の数値は「販売農家」のみの内訳である。

## 2 農業従業者数

(単位：人)

年次	農家総人口			農業従業者(15歳以上)		
	計	男	女	計	男	女
昭和55年	25,214	12,047	13,167	7,133	2,235	4,898
昭和60年	24,116	11,470	12,646	6,521	2,031	4,490
平成2年	22,575	10,700	11,875	6,197	2,088	4,109
平成7年	21,060	10,008	11,052	6,063	2,253	3,810
平成12年	19,527	9,329	10,198	5,637	2,268	3,369
<b>平成17年</b>	<b>14,178</b>	<b>6,821</b>	<b>7,357</b>	<b>5,207</b>	<b>2,242</b>	<b>2,965</b>

資料：総務部総務課「農林業センサス」各年2月1日現在

## 3 農業後継者とその就業状態別農家数

(単位：戸)

年次	合計	計	同居農業後継者がいる								同居農業後継者がいない		
			男の同居農業後継者				女の同居農業後継者						
			自営農業だけに従事	自営農業と他の仕事に従事 自営農業が主	その他の仕事だけに従事 その他の仕事为主	仕事に従事しない	自営農業だけに従事	自営農業と他の仕事に従事 自営農業が主	その他の仕事だけに従事 その他の仕事为主	仕事に従事しない			
平成2年	4,504	2,048	111	5	1,225	254	283	15	1	46	53	55	2,456
平成7年	5,091	2,472	141	8	1,205	437	387	20	—	41	118	115	2,619
平成12年	3,993	2,169	148	5	1,297	263	233	19	1	69	75	59	1,824
<b>平成17年</b>	<b>3,601</b>	<b>1,642</b>	<b>86</b>	<b>17</b>	<b>915</b>	<b>299</b>	<b>156</b>	<b>12</b>	<b>3</b>	<b>38</b>	<b>78</b>	<b>38</b>	<b>1,959</b>

資料：総務部総務課「農林業センサス」(販売農家) 各年2月1日現在

## 4 経営耕地面積

(単位：a)

年次	経営耕地				
	総数	田	畑	樹園地	水田率 (%)
昭和55年	457,873	430,066	12,783	15,024	93.9
昭和60年	441,022	414,280	11,718	15,024	93.9
平成2年	429,907	407,909	9,341	12,657	94.9
平成7年	413,035	390,662	10,026	12,347	94.6
平成12年	398,393	378,255	9,187	10,951	94.9
<b>平成17年</b>	<b>352,599</b>	<b>338,281</b>	<b>5,867</b>	<b>8,451</b>	<b>95.9</b>

資料：総務部総務課「農林業センサス」各年2月1日現在

#### 4 農林業

### 5 経営規模別農家数

(単位：戸)

年次	戸数	0.3ha未満	0.3～0.5ha	0.5～1.0ha	1.0～1.5ha	1.5～2.0ha	2.0～3.0ha	3ha以上
昭和55年	5,827	885	962	2,210	1,297	380	93	…
昭和60年	5,666	954	975	2,052	1,214	353	99	19
平成2年	5,321	828	882	1,976	1,166	335	104	30
平成7年	5,091	842	833	1,876	1,081	307	113	39
平成12年	4,820	828	799	1,743	1,009	286	107	48
<b>平成17年</b>	<b>3,601</b>	<b>7</b>	<b>719</b>	<b>1,631</b>	<b>824</b>	<b>264</b>	<b>98</b>	<b>58</b>

資料：総務部総務課「農林業センサス」 各年2月1日現在

(注) 農家数＝自給的農家数＋販売農家数

昭和55年は、3.0ha以上の数値不明 2.0～3.0haの数値は、2.0ha以上の数値

平成17年は、0.3ha以上経営農家のみの集計

### 6 作物別収穫面積

(単位：a)

年次	計	稲	麦類	雑穀	いも類	豆類	工芸	野菜	花き花木	種苗木	その他
昭和55年	436,602	364,854	3,822	69	2,383	15,250	8,477	29,774	2,205	332	958
昭和60年	412,728	336,269	4,799	106	1,649	23,342	7,376	23,505	1,751	122	1,486
平成2年	388,384	283,855	5,009	196	1,352	47,417	6,148	28,134	1,624	241	3,205
平成7年	371,107	299,479	1,277	33	1,547	36,955	4,584	20,323	1,686	247	1,458
平成12年	303,440	228,116	205	479	1,181	49,973	3,543	17,851	886	235	971
<b>平成17年</b>	<b>258,741</b>	<b>188,256</b>	<b>266</b>	<b>920</b>	<b>1,085</b>	<b>49,635</b>	<b>2,323</b>	<b>14,513</b>	<b>676</b>	<b>147</b>	<b>919</b>

資料：総務部総務課「農林業センサス」 各年2月1日現在

### 7 農作物作付面積及び収穫量

(単位：ha、t)

年次	水稲		麦計		小麦		大麦		裸麦		かんしょ		ばれいしょ		だいず*		あずき	
	作付面積	収穫量	作付面積	収穫量	作付面積	収穫量	作付面積	収穫量	作付面積	収穫量	作付面積	収穫量	作付面積	収穫量	作付面積	収穫量	作付面積	収穫量
平成15年	2,390	11,500	3	5	-	-	3	5	-	-	16	256	17	226	562	631	65	35
平成16年	2,340	11,900	2	2	-	-	2	2	-	-	16	254	17	236	502	392	63	…
平成17年	2,360	12,100	1	1	-	-	1	1	-	-	15	…	17	223	596	811	57	…
平成18年	2,260	11,200	3	3	-	-	2	3	-	-	…	…	17	235	606	879	…	…
平成19年	2,190	10,900	1	2	0	0	1	2	-	-	…	…	…	…	658	881	…	…
<b>平成20年</b>	<b>2,220</b>	<b>11,600</b>	<b>1</b>	<b>2</b>	<b>0</b>	<b>0</b>	<b>1</b>	<b>2</b>	<b>-</b>	<b>-</b>	<b>…</b>	<b>…</b>	<b>…</b>	<b>…</b>	<b>678</b>	<b>997</b>	<b>…</b>	<b>…</b>

資料：「兵庫県統計書」近畿農政局神戸統計・情報センター調 各年2月1日現在

(注) ラウンドの関係で合計又は各項目の合計は必ずしも一致しない

### 8 農用機械

(単位：台)

年次	農用トラクター	動力噴霧器 動力散粉機	田植機	バインダー	コンバイン	乾燥機
昭和55年	5,744	2,841	3,369	3,366	1,744	3,896
昭和60年	5,958	2,958	3,576	2,823	2,296	3,762
平成2年	5,695	2,916	3,439	2,148	2,581	3,440
平成7年	5,190	3,241	3,030	1,360	2,591	3,105
平成12年	4,591	2,685	2,688	701	2,485	2,511
<b>平成17年</b>	<b>3,270</b>	<b>2,578</b>	<b>2,483</b>	<b>-</b>	<b>2,312</b>	<b>-</b>

資料：総務部総務課「農林業センサス」 各年2月1日現在

## 9 家畜・家きん飼育数

(単位：戸、頭、羽)

年次	乳用牛		肉用牛		豚		鶏 (採卵)		ブロイラー	
	頭数	農家数	頭数	農家数	頭数	農家数	頭数	農家数	頭数	農家数
昭和55年	909	47	1,826	291	3,721	33	12,915	227	148,000	3
昭和60年	1,066	44	1,790	235	3,754	19	20,368	199	129,000	2
平成2年	934	30	1,828	147	3,842	5	35,600	55	139,100	3
平成7年	703	19	1,604	88	2,728	2	8,600	37	125,000	2
平成12年	308	9	1,087	57	—	—	8,200	9	x	2
<b>平成17年</b>	<b>115</b>	<b>4</b>	<b>1,030</b>	<b>40</b>	<b>—</b>	<b>—</b>	<b>4,033</b>	<b>23</b>	<b>x</b>	<b>1</b>

資料：総務部総務課「農林業センサス」 各年2月1日現在

## 10 施設園芸

(単位：戸、a、%)

年次	農家数	施設のある農家数	ハウス		ガラス室		農家割合
			農家数	面積	農家数	面積	
昭和55年	5,827	22	18	95	7	58	0.4
昭和60年	5,666	74	65	235	12	112	1.3
平成2年	5,321	93	87	478	8	90	1.7
平成7年	5,091	97	92	650	5	123	1.9
平成12年	4,820	93	88	401	7	120	1.9
<b>平成17年</b>	<b>3,601</b>	<b>100</b>	<b>100</b>	<b>599</b>	<b>…</b>	<b>…</b>	<b>2.8</b>

資料：総務部総務課「農林業センサス」 各年2月1日現在

(注) 平成17年はハウス・ガラス室の区分なし

## 11 農地法による農地異動状況

(単位：件)

年度	農地 販売等 (第3条)	農地転用			小作地 返還 (第20条)	非農地 証明 (第2条)
		計	(第4条)	(第5条)		
平成16年	84	130	32	98	133	96
平成17年	73	86	34	52	125	79
平成18年	81	101	20	81	154	77
平成19年	73	80	27	53	168	74
平成20年	73	49	11	38	198	68
<b>平成21年</b>	<b>59</b>	<b>39</b>	<b>9</b>	<b>30</b>	<b>114</b>	<b>80</b>

資料：農業委員会

## 4 農林業

### 1 2 農業共済の引受・支払状況

(1) 農作物共済(水稲) (単位：戸、a、千円：共済掛金は賦課金を除く)

年 度	引受戸数	引受面積	共済金額	共済掛金	支払共済金
平成16年	3,678	222,128	1,530,456	5,617	2,578
平成17年	3,694	221,679	1,567,950	5,755	2,314
平成18年	3,452	212,304	1,506,858	5,531	4,543
平成19年	3,431	210,789	1,407,409	5,165	2,280
平成20年	3,307	207,238	1,366,888	4,244	2,044
<b>平成21年</b>	<b>3,223</b>	<b>206,877</b>	<b>1,374,726</b>	<b>3,629</b>	<b>3,365</b>

(2) 農作物共済(麦) (単位：戸、a、千円：共済掛金は賦課金を除く)

年 度	引受戸数	引受面積	共済金額	共済掛金	支払共済金
平成16年	10	253	308	8	3
平成17年	3	80	166	5	4
平成18年	0	0	0	0	0
平成19年	0	0	0	0	0
平成20年	0	0	0	0	0
<b>平成21年</b>	<b>1</b>	<b>559</b>	<b>732</b>	<b>17</b>	<b>116</b>

(3) 家畜共済 (単位：戸、頭、千円：共済掛金は賦課金を除く)

年 度	引受戸数	引受頭数	共済金額	共済掛金	死産共済金	病傷共済金
平成16年	58	1,840	406,080	10,566	8,856	6,653
平成17年	59	1,907	421,216	11,199	10,311	7,909
平成18年	56	1,858	410,789	9,817	9,572	6,014
平成19年	52	1,668	373,779	9,557	6,244	4,693
平成20年	42	1,643	368,138	8,592	7,900	4,402
<b>平成21年</b>	<b>42</b>	<b>1,630</b>	<b>376,248</b>	<b>8,578</b>	<b>8,666</b>	<b>7,278</b>

(4) 果樹共済(くり) (単位：戸、a、千円：共済掛金は賦課金を除く)

年 度	引受戸数	引受面積	共済金額	共済掛金	支払共済金
平成16年	10	246	878	83	206
平成17年	7	192	631	45	0
平成18年	7	200	881	63	15
平成19年	3	149	667	47	19
平成20年	2	144	838	55	0
<b>平成21年</b>	<b>0</b>	<b>0</b>	<b>0</b>	<b>0</b>	<b>0</b>

(5) 畑作物共済 (単位：戸、a、千円：共済掛金は賦課金を除く)

年 度	引受戸数	引受面積	共済金額	共済掛金	支払共済金
平成16年	411	8,999	142,116	3,581	43,339
平成17年	489	11,682	182,915	4,608	4,112
平成18年	498	11,786	180,963	4,561	4,652
平成19年	588	14,079	228,762	7,618	5,562
平成20年	550	13,210	200,396	6,673	3,608
<b>平成21年</b>	<b>481</b>	<b>11,532</b>	<b>173,817</b>	<b>5,788</b>	<b>4,179</b>

(6) 園芸施設共済 (単位：戸、棟、a、千円：共済掛金は賦課金を除く)

年 度	引受戸数	引受棟数	引受面積	共済金額	共済掛金	支払共済金
平成16年	55	163	34,349	38,662	565	6,610
平成17年	69	199	41,944	48,057	723	1,805
平成18年	62	205	40,737	49,125	936	624
平成19年	51	198	38,779	41,624	828	512
平成20年	57	200	39,953	44,580	900	306
<b>平成21年</b>	<b>57</b>	<b>202</b>	<b>40,082</b>	<b>51,032</b>	<b>793</b>	<b>725</b>

(7) 建物共済 (単位：件、棟、千円)

年 度	引受件数	引受棟数	共済金額	共済掛金	支払共済金
平成16年	4,571	9,413	120,195,800	87,656	40,738
平成17年	4,455	8,773	118,385,140	86,792	36,134
平成18年	4,344	8,555	116,128,630	85,133	32,893
平成19年	4,320	8,537	115,477,820	85,085	4,472
平成20年	4,240	8,459	115,685,190	85,782	63,494
<b>平成21年</b>	<b>4,147</b>	<b>8,379</b>	<b>115,861,040</b>	<b>81,549</b>	<b>35,872</b>

(8) 農機具共済 (単位：件、台、千円)

年 度	引受件数	引受台数	共済金額	共済掛金	支払共済金
平成16年	493	935	1,260,130	5,208	430
平成17年	536	985	1,355,540	5,063	1,141
平成18年	560	1,039	1,489,700	5,964	441
平成19年	536	999	1,438,710	5,890	1,924
平成20年	558	1,057	1,515,640	5,886	1,765
<b>平成21年</b>	<b>575</b>	<b>1,105</b>	<b>1,684,400</b>	<b>6,777</b>	<b>2,139</b>

資料：農都創造部農林課

## 1.3 素材生産量

(単位：m<sup>3</sup>)

年次	総計		私有林		公有林		国有林	
	針葉樹	広葉樹	針葉樹	広葉樹	針葉樹	広葉樹	針葉樹	広葉樹
平成15年	2,763	1,487	2,540	1,487	—	—	223	—
平成16年	2,763	1,487	2,540	1,487	—	—	223	—
平成17年	4,778	780	2,280	780	—	—	2,498	—
平成18年	1,570	170	1,354	170	—	—	216	—
平成19年	11,385	271	11,385	271	—	—	—	—
<b>平成20年</b>	<b>2,072</b>	<b>224</b>	<b>2,072</b>	<b>224</b>	<b>—</b>	<b>—</b>	<b>—</b>	<b>—</b>

資料：兵庫県統計書

## 1.4 主要林野副産物

(単位：kg)

年次	きのこ類						樹木・樹皮類	
	しいたけ		その他のきのこ類				竹材	
	乾	生	なめこ	えのきだけ	まつたけ	その他	孟宗・真	その他
平成15年	—	328,997	—	—	590	309,082	—	—
平成16年	—	331,263	—	—	868	330,625	—	—
平成17年	—	314,524	2,700	—	245	338,700	—	—
平成18年	—	344,017	—	—	630	324,600	—	—
平成19年	—	316,314	—	—	385	297,300	—	—
<b>平成20年</b>	<b>—</b>	<b>306,707</b>	<b>—</b>	<b>—</b>	<b>610</b>	<b>321,700</b>	<b>—</b>	<b>—</b>

資料：兵庫県統計書

(注) その他のきのこ類のその他は、ひらたけ、まいたけ、ぶなしめじ、その他の総数

## 1.5 林野面積

(単位：面積ha、蓄積千m<sup>3</sup>)

区分	総計		民有林							
			計		立木地				人工林	
	すぎ				ひのき		まつ			
	面積	蓄積	面積	蓄積	面積	蓄積	面積	蓄積	面積	蓄積
平成16年3月末	28,182	4,593	27,677	4,517	3,717	1,117	3,663	859	402	84
平成17年3月末	28,179	4,653	27,673	4,577	3,742	1,143	3,669	883	402	86
平成18年3月末	28,180	4,729	27,674	4,643	3,741	1,164	3,670	907	402	88
平成19年3月末	28,181	4,785	27,675	4,699	3,741	1,184	3,670	930	402	90
平成20年3月末	28,177	4,840	27,672	4,755	3,743	1,205	3,669	953	401	92
<b>平成21年3月末</b>	<b>28,175</b>	<b>4,894</b>	<b>27,670</b>	<b>4,809</b>	<b>3,743</b>	<b>1,225</b>	<b>3,669</b>	<b>975</b>	<b>401</b>	<b>94</b>

区分	民有林 (つづき)										国有林	
	立木地 (つづき)					天然木	竹林	無立木地		更新困難地		
	人工林		天然木					伐採跡地	未立木地			
	面積	蓄積	面積	蓄積	面積	蓄積	面積			面積	面積	面積
平成16年3月末	2	—	81	6	19,416	2,451	99	14	269	14	506	76
平成17年3月末	2	—	81	6	19,385	2,459	99	10	270	14	506	76
平成18年3月末	2	—	81	6	19,386	2,478	99	10	270	14	506	85
平成19年3月末	2	—	81	6	19,387	2,489	99	9	270	14	506	85
平成20年3月末	2	—	81	6	19,384	2,499	99	9	270	14	505	85
<b>平成21年3月末</b>	<b>2</b>	<b>—</b>	<b>81</b>	<b>6</b>	<b>19,382</b>	<b>2,509</b>	<b>99</b>	<b>9</b>	<b>270</b>	<b>14</b>	<b>505</b>	<b>85</b>

資料：兵庫県統計書

(注) 四捨五入のため、内訳数字の計と合計数字が一致しないことがある。

# 5 商業・工業・観光

1. 産業別事業所数と従業者数
2. 商業の推移
3. 商業の概況(卸売業)
4. 商業の概況(小売業)
5. 工業の推移
6. 産業中分類別事業所数、従業者数、  
製造品出荷額の推移
7. 観光客数

### ☆ 産業別事業所数の推移

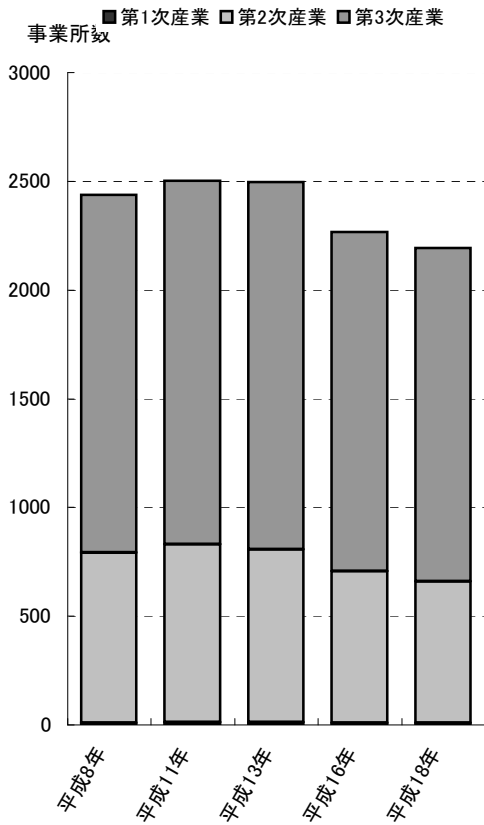

### ☆ 商店数・従業者数の推移

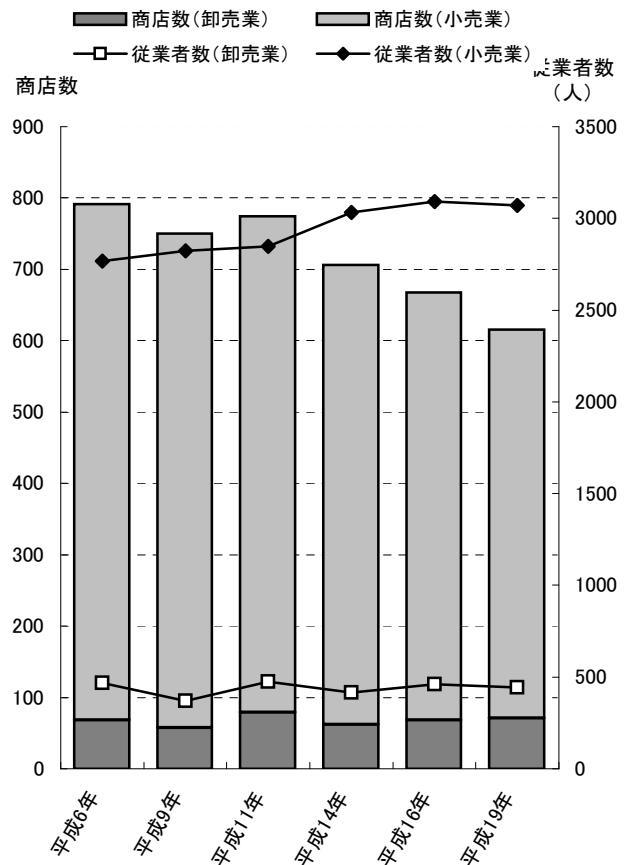

### ☆ 製造業事業所数と従業者数の推移

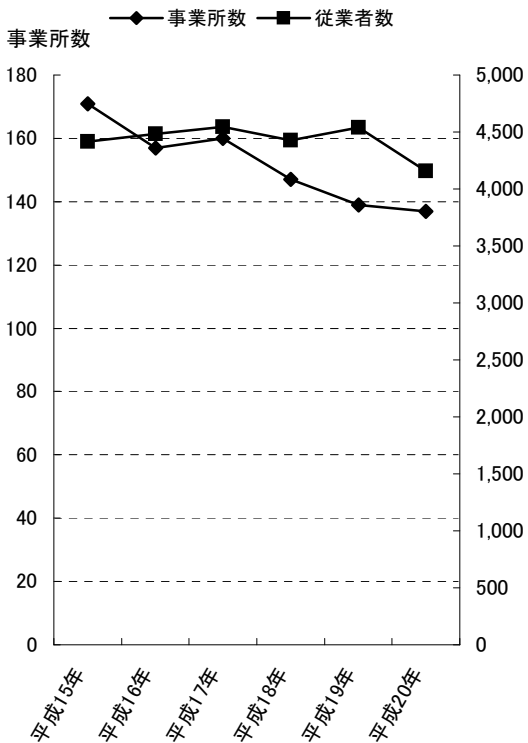

### ☆ 観光客数の推移

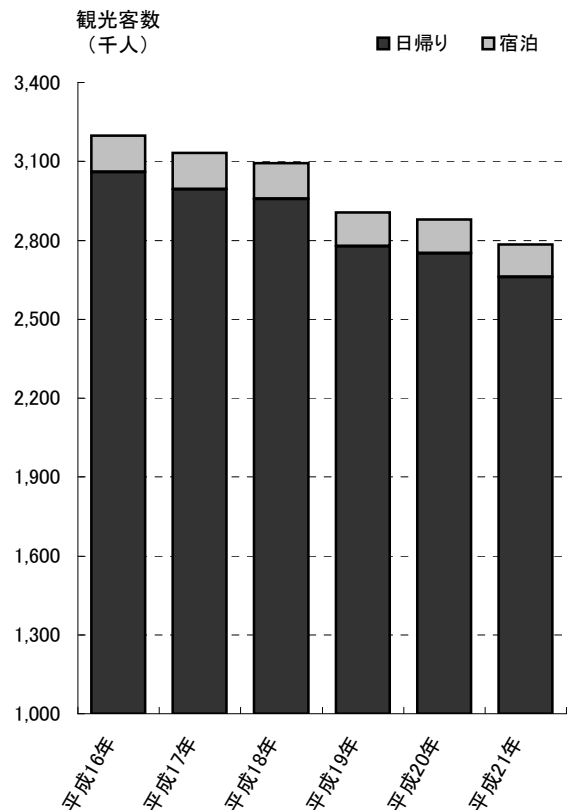

## 1 産業別事業所数と従業者数

新産業分類	平成8年		平成11年(簡易調査)		平成13年		平成16年(簡易調査)		平成18年	
	事業所数	従業者数	事業所数	従業者数	事業所数	従業者数	事業所数	従業者数	事業所数	従業者数
<b>総数</b>	<b>2,438</b>	<b>16,063</b>	<b>2,503</b>	<b>16,263</b>	<b>2,498</b>	<b>16,865</b>	<b>2,267</b>	<b>16,534</b>	<b>2,193</b>	<b>16,530</b>
<b>第1次産業</b>	<b>10</b>	<b>156</b>	<b>13</b>	<b>178</b>	<b>11</b>	<b>179</b>	<b>9</b>	<b>192</b>	<b>9</b>	<b>271</b>
農業	9	146	11	165	9	162	8	179	8	270
林業	1	10	2	13	2	17	1	13	1	1
漁業	—	—	—	—	—	—	—	—	—	—
<b>第2次産業</b>	<b>783</b>	<b>6,847</b>	<b>818</b>	<b>7,116</b>	<b>796</b>	<b>7,092</b>	<b>698</b>	<b>6,499</b>	<b>650</b>	<b>6,265</b>
鉱業	4	10	3	4	3	8	2	4	2	3
建設業	375	1,693	417	1,796	417	1,885	386	1,626	360	1,370
製造業	404	5,144	398	5,316	376	5,199	310	4,869	288	4,892
<b>第3次産業</b>	<b>1,645</b>	<b>9,060</b>	<b>1,672</b>	<b>8,969</b>	<b>1,691</b>	<b>9,594</b>	<b>1,560</b>	<b>9,843</b>	<b>1,534</b>	<b>9,994</b>
電気・ガス・熱供給・道業	2	50	3	50	2	35	1	13	2	26
情報通信業	5	56	5	33	10	69	8	46	9	63
運輸業	30	421	35	438	35	386	29	556	34	656
卸売・小売業	797	3,814	773	3,548	745	3,744	665	3,757	629	3,586
金融・保険業	18	246	19	236	25	269	23	225	24	221
不動産業	46	312	49	148	61	167	65	131	71	146
飲食店, 宿泊業	235	1,104	236	1,151	250	1,337	207	1,275	208	1,253
医療, 福祉	64	780	71	1,143	78	1,425	85	1,655	84	1,574
教育, 学習支援業	49	188	65	183	74	269	73	275	64	257
複合サービス事業	29	394	27	263	28	240	26	214	34	399
サービス業	370	1,695	389	1,776	383	1,653	378	1,696	375	1,813

資料：総務部総務課「事業所・企業統計調査」

(注) 平成8年・平成13年・平成18年は10月1日、平成11年は7月1日、平成16年は6月1日現在の数

事業所・企業統計調査は5年ごとに実施し、その中間年に民営事業所のみを対象とした簡易調査を実施している。年次ごとの整合性を図るため、上記の数は民営事業所のみ数としている。



2 商業の推移

(単位：金額万円、面積㎡)

年次	合計					卸売業					小売業						
	店数	従業者数	年間販売額	商品手持額	店数	従業者数	年間販売額	商品手持額	店数	従業者数	年間販売額	商品手持額	店数	従業者数	年間販売額	商品手持額	売場面積
昭和57年	<b>914</b>	<b>2,832</b>	<b>4,075,447</b>	<b>583,606</b>	<b>69</b>	<b>x</b>	<b>x</b>	<b>x</b>	<b>845</b>	<b>x</b>	<b>x</b>	<b>x</b>	<b>x</b>	<b>x</b>	<b>x</b>	<b>x</b>	<b>x</b>
	619	1,979	2,956,721	369,451	54	269	881,764	77,096	565	1,710	2,074,957	292,355	×	×	×	×	×
	51	145	99,837	101,005	1	×	×	×	49	×	×	×	×	×	×	×	×
	182	572	881,615	98,939	12	54	109,688	19,664	170	518	771,927	79,275	×	×	×	×	7,256
	62	136	137,274	14,211	2	×	×	×	61	×	×	×	×	×	×	×	×
昭和60年	<b>866</b>	<b>2,819</b>	<b>4,407,146</b>	<b>490,125</b>	<b>75</b>	<b>x</b>	<b>x</b>	<b>x</b>	<b>791</b>	<b>x</b>	<b>x</b>	<b>x</b>	<b>x</b>	<b>x</b>	<b>x</b>	<b>x</b>	<b>x</b>
	576	1,929	2,906,076	378,970	54	243	785,996	106,898	522	1,686	2,120,080	272,072	×	×	×	×	27,653
	53	176	147,914	12,949	2	×	×	×	51	×	×	×	×	×	×	×	×
	179	582	1,216,112	87,916	18	101	205,694	24,522	161	481	1,010,418	63,394	×	×	×	×	7,215
	58	132	137,044	10,290	1	×	×	×	57	×	×	×	×	×	×	×	×
昭和63年	<b>862</b>	<b>2,945</b>	<b>4,312,936</b>	<b>644,821</b>	<b>78</b>	<b>413</b>	<b>1,150,877</b>	<b>179,394</b>	<b>784</b>	<b>2,532</b>	<b>3,162,059</b>	<b>465,427</b>	<b>465,427</b>	<b>39,951</b>			
	576	2,009	3,038,297	490,317	55	310	898,570	159,262	521	1,699	2,139,727	331,055	331,055	27,085			
	50	159	203,629	15,799	4	14	60,278	3,323	46	145	143,351	12,476	12,476	2,195			
	182	631	939,056	128,502	15	78	183,812	16,072	167	553	755,244	112,430	112,430	9,177			
	54	146	131,954	10,203	4	11	8,217	737	50	135	123,737	9,466	9,466	1,494			
平成3年	<b>819</b>	<b>2,980</b>	<b>5,965,724</b>	<b>630,559</b>	<b>71</b>	<b>520</b>	<b>2,183,813</b>	<b>182,128</b>	<b>748</b>	<b>2,460</b>	<b>3,781,911</b>	<b>448,431</b>	<b>448,431</b>	<b>43,306</b>			
	527	1,923	3,864,768	439,040	40	305	1,385,559	102,885	487	1,618	2,479,209	336,155	336,155	30,424			
	51	152	264,987	15,351	6	27	87,092	2,076	45	125	177,895	13,275	13,275	2,331			
	183	747	1,657,828	163,282	19	165	691,437	76,187	164	582	966,391	87,095	87,095	8,995			
	58	158	178,141	12,886	6	23	19,725	980	52	135	158,416	11,906	11,906	1,556			
平成6年	<b>791</b>	<b>3,232</b>	<b>6,124,883</b>	<b>786,648</b>	<b>68</b>	<b>466</b>	<b>2,004,058</b>	<b>269,511</b>	<b>723</b>	<b>2,766</b>	<b>4,120,825</b>	<b>517,137</b>	<b>517,137</b>	<b>48,956</b>			
	488	1,847	3,937,822	526,223	33	266	1,456,157	211,873	455	1,581	2,481,665	314,350	314,350	28,209			
	48	122	206,496	16,674	7	17	45,339	3,134	41	105	161,157	13,540	13,540	1,986			
	190	1,029	1,753,603	223,567	17	135	425,625	47,037	173	894	1,327,978	176,530	176,530	16,483			
	65	234	226,962	20,184	11	48	76,937	7,467	54	186	150,025	12,717	12,717	2,278			
平成9年	<b>750</b>	<b>3,191</b>	<b>6,605,691</b>	<b>749,128</b>	<b>57</b>	<b>369</b>	<b>1,497,284</b>	<b>229,354</b>	<b>693</b>	<b>2,822</b>	<b>5,108,407</b>	<b>519,774</b>	<b>519,774</b>	<b>53,780</b>			
	465	1,781	3,347,161	502,767	36	257	1,162,410	205,427	429	1,524	2,184,751	297,340	297,340	28,372			
	43	136	200,834	10,916	3	6	32,083	1,503	40	130	168,751	9,413	9,413	2,561			
	184	1,082	2,794,226	216,192	12	88	254,828	18,584	172	994	2,539,398	197,608	197,608	15,321			
	58	192	263,470	19,253	6	18	47,963	3,840	52	174	215,507	15,413	15,413	7,526			
平成11年	774	3,322	6,746,998	...	79	474	1,816,857	...	695	2,848	4,930,141	...	...	...	...	...	48,425
平成14年	706	3,448	6,687,242	725,666	62	415	1,470,501	272,139	644	3,033	5,216,741	453,527	453,527	52,282			
平成16年	668	3,550	6,094,828	...	68	460	1,223,603	...	600	3,090	4,871,225	...	...	...	...	...	50,202
<b>平成19年</b>	<b>616</b>	<b>3,514</b>	<b>6,371,519</b>	<b>974,281</b>	<b>71</b>	<b>444</b>	<b>1,742,171</b>	<b>490,203</b>	<b>545</b>	<b>3,070</b>	<b>4,629,348</b>	<b>484,078</b>	<b>484,078</b>	<b>64,505</b>			

資料：総務部総務課「商業統計調査」

3 商業の概況(卸売業)

年	次	卸 売 業				49 各種商品卸売業				491 各種商品卸売業			
		店数	従業者数	年間販売額	商品手持額	店数	従業者数	年間販売額	商品手持額	店数	従業者数	年間販売額	商品手持額
平成6年	篠山市	68	466	2,004,058	269,511	-	-	-	-	-	-	-	-
	篠山町	33	266	1,456,157	211,873								
	西紀町	7	17	45,339	3,134								
	丹南町	17	135	425,625	47,037								
	今田町	11	48	76,937	7,467								
平成9年	篠山市	57	369	1,497,284	229,354	-	-	-	-	-	-	-	-
	篠山町	36	257	1,162,410	205,427								
	西紀町	3	6	32,083	1,503								
	丹南町	12	88	254,828	18,584								
	今田町	6	18	47,963	3,840								
平成11年	篠山市	79	474	1,816,857	...	-	-	-	...	-	-	-	...
平成14年	篠山市	62	415	1,470,501	272,139	-	-	-	-	-	-	-	-
平成16年	篠山市	68	460	1,223,603	...	1	7	×	...	1	7	×	...
平成19年	篠山市	71	444	1,742,171	490,203	-	-	-	-	-	-	-	-

年	次	50 繊維・衣服等卸売業				501 繊維品卸売業(衣服・身の回り品を除く)				502 衣服・身のまわり品卸売業			
		店数	従業者数	年間販売額	商品手持額	店数	従業者数	年間販売額	商品手持額	店数	従業者数	年間販売額	商品手持額
平成6年	篠山市	-	-	-	-	-	-	-	-	-	-	-	-
	篠山町												
	西紀町												
	丹南町												
	今田町												
平成9年	篠山市	-	-	-	-	-	-	-	-	-	-	-	-
	篠山町												
	西紀町												
	丹南町												
	今田町												
平成11年	篠山市	1	7	×	...	1	7	×	...	-	-	...	
平成14年	篠山市	-	-	-	-	-	-	-	-	-	-	-	
平成16年	篠山市	2	8	×	...	1	2	×	...	1	6	×	
平成19年	篠山市	1	3	×	×	1	1	×	1	1	3	×	

資料：総務部総務課「商業統計調査」

3 商業の概況(卸売業) (つづき)

年	次	51 飲食料品卸売業				511 農畜産・水産物卸売業				512 食料・飲料卸売業			
		店数	従業者数	年間販売額	商品手持額	店数	従業者数	年間販売額	商品手持額	店数	従業者数	年間販売額	商品手持額
平成6年	篠山市	27	x	x	x	13	x	x	x	14	x	x	x
	篠山町	17	141	1,175,353	194,738	9	88	928,005	180,251	8	53	247,348	14,487
	西紀町	2	x	x	x	2	x	x	x	-	-	-	-
	丹南町	4	x	x	x	2	x	x	x	2	x	x	x
	今田町	4	7	5,379	112	-	-	-	-	4	7	5,379	112
平成9年	篠山市	22	x	x	x	13	x	x	x	9	x	x	x
	篠山町	18	149	911,546	186,899	11	116	695,686	180,779	7	33	215,860	6,120
	西紀町	1	x	x	x	1	x	x	x	-	-	-	-
	丹南町	2	x	x	x	1	x	x	x	1	x	x	x
	今田町	1	x	x	x	-	-	-	-	1	x	x	x
平成11年	篠山市	30	237	1,023,720	...	17	171	765,181	...	13	66	258,539	...
平成14年	篠山市	22	186	965,430	238,576	10	128	779,410	230,426	12	58	186,020	8,150
平成16年	篠山市	21	153	613,755	...	10	87	398,895	...	11	66	214,860	...
平成19年	篠山市	22	222	1,086,757	340,383	13	148	903,102	333,441	9	74	183,655	6,942
(単位：万円、面積㎡)													
年	次	52 建築材料、鉱物、金属材料等卸売業				521 建築材料卸売業				522 化学製品卸売業			
		店数	従業者数	年間販売額	商品手持額	店数	従業者数	年間販売額	商品手持額	店数	従業者数	年間販売額	商品手持額
平成6年	篠山市	19	x	x	x	13	x	x	x	1	x	x	x
	篠山町	9	x	x	x	5	52	91,929	3,459	1	x	x	x
	西紀町	2	x	x	x	2	x	x	x	-	-	-	-
	丹南町	5	x	x	x	3	25	121,321	28,000	-	-	-	-
	今田町	3	15	50,000	6,200	3	15	50,000	6,200	-	-	-	-
平成9年	篠山市	18	119	335,446	19,478	12	x	x	x	3	x	x	x
	篠山町	10	70	165,046	12,468	7	33	86,586	6,288	1	x	x	x
	西紀町	-	-	-	-	-	-	-	-	-	-	-	-
	丹南町	4	34	123,077	3,210	2	x	x	x	1	x	x	x
	今田町	4	15	47,323	3,800	3	x	x	x	1	x	x	x
平成11年	篠山市	24	139	399,607	...	19	96	332,475	...	2	3	x	...
平成14年	篠山市	17	94	257,676	15,722	11	44	162,491	10,482	2	5	x	x
平成16年	篠山市	22	151	332,220	...	14	99	218,264	...	3	7	x	...
平成19年	篠山市	18	96	260,511	17,363	8	39	55,609	3,972	6	14	62,943	4,680

資料：総務部総務課「商業統計調査」

3 商業の概況(卸売業) (つづき)

年	次	523 鉱物・金属材料卸売業			524 再生资源卸売業			53 機械器具卸売業					
		店数	従業者数	年間販売額	商品手持額	店数	従業者数	年間販売額	商品手持額	店数	従業者数	年間販売額	商品手持額
平成6年	篠山市	3	x	x	x	2	x	x	x	11	x	x	x
	篠山町	1	x	x	x	2	x	x	x	3	x	x	x
	西紀町	-	-	-	-	-	-	-	-	2	x	x	x
	丹南町	2	x	x	x	-	-	-	-	4	x	x	x
	今田町	-	-	-	-	-	-	-	-	2	x	x	x
平成9年	篠山市	2	x	x	x	1	x	x	x	10	x	x	x
	篠山町	1	x	x	x	1	x	x	x	4	19	50,265	2,128
	西紀町	-	-	-	-	-	-	-	-	1	x	x	x
	丹南町	1	x	x	x	-	-	-	-	4	33	104,233	10,495
	今田町	-	-	-	-	-	-	-	-	1	x	x	x
平成11年	篠山市	2	35	x	x	1	5	x	x	6	23	232,031	...
	篠山市	2	37	x	x	2	8	x	x	8	51	128,361	8,746
	篠山市	3	37	x	x	2	8	x	x	10	59	153,798	...
平成19年	篠山市	3	38	x	x	1	5	x	x	12	54	277,755	122,281

年	次	531 一般機械器具卸売業			532 自動車卸売業			533 電気機械器具卸売業					
		店数	従業者数	年間販売額	商品手持額	店数	従業者数	年間販売額	商品手持額	店数	従業者数	年間販売額	商品手持額
平成6年	篠山市	3	x	x	x	4	x	x	x	2	x	x	x
	篠山町	-	-	-	-	2	x	x	x	-	-	-	-
	西紀町	-	-	-	-	-	-	-	-	1	x	x	x
	丹南町	2	x	x	x	2	x	x	x	-	-	-	-
	今田町	1	x	x	x	-	-	-	-	1	x	x	x
平成9年	篠山市	2	x	x	x	4	x	x	x	1	x	x	x
	篠山町	-	-	-	-	3	x	x	x	-	-	-	-
	西紀町	-	-	-	-	-	-	-	-	1	x	x	x
	丹南町	2	x	x	x	1	x	x	x	-	-	-	-
	今田町	-	-	-	-	-	-	-	-	-	-	-	-
平成11年	篠山市	-	-	-	-	5	19	x	x	-	-	-	-
	篠山市	2	11	x	x	3	12	43,065	1,757	1	1	x	x
	篠山市	2	16	x	x	5	18	32,898	...	1	2	x	x
平成19年	篠山市	5	23	61,918	7,604	7	31	215,837	114,677	-	-	-	-

資料：総務部総務課「商業統計調査」

3 商業の概況(卸売業) (つづき)

年	次	539 その他の機械器具卸売業			54 その他の卸売業			541 家具・建具・じゅう器卸売業					
		店数	従業者数	年間販売額	商品手持額	店数	従業者数	年間販売額	商品手持額	店数	従業者数	年間販売額	商品手持額
平成6年	篠山市	2	×	×	×	11	×	×	×	2	×	×	×
	篠山町	1	×	×	×	4	×	68,700	3,350	—	—	—	—
	西紀町	1	×	×	×	1	×	×	×	—	—	—	—
	丹南町	—	—	—	—	4	×	×	×	2	×	×	×
	今田町	—	—	—	—	2	×	×	×	—	—	—	—
平成9年	篠山市	3	×	×	×	7	×	×	×	2	×	×	×
	篠山町	1	×	×	×	4	×	35,553	3,932	1	×	×	×
	西紀町	—	—	—	—	1	×	×	×	—	—	—	—
	丹南町	1	×	×	×	2	×	×	×	1	×	×	×
	今田町	1	×	×	×	—	—	—	—	—	—	—	—
平成11年	篠山市	1	4	×	×	18	68	×	×	2	4	×	×
平成14年	篠山市	2	27	×	×	15	84	119,034	9,095	4	15	11,961	2,022
平成16年	篠山市	2	23	×	×	12	82	55,400	×	4	22	×	×
平成19年	篠山市	—	—	—	—	18	69	×	×	6	11	8,982	2,539
年	次	542 医薬品・化粧品等卸売業			549 他に分類されない卸売業			代理商・仲立業					
	店数	従業者数	年間販売額	商品手持額	店数	従業者数	年間販売額	商品手持額	店数	従業者数	年間販売額	商品手持額	
平成6年	篠山市	—	—	—	—	9	×	×	×	—	—	—	
	篠山町	—	—	—	—	4	17	68,700	3,350	—	—	—	
	西紀町	—	—	—	—	1	×	×	×	—	—	—	
	丹南町	—	—	—	—	2	×	×	×	—	—	—	
	今田町	—	—	—	—	2	×	×	×	—	—	—	
平成9年	篠山市	—	—	—	—	5	×	×	×	—	—	—	
	篠山町	—	—	—	—	3	×	×	×	—	—	—	
	西紀町	—	—	—	—	1	×	×	×	—	—	—	
	丹南町	—	—	—	—	1	×	×	×	—	—	—	
	今田町	—	—	—	—	—	—	—	—	—	—	—	
平成11年	篠山市	5	17	6,430	×	11	47	140,846	×	—	—	—	
平成14年	篠山市	3	12	4,630	×	8	57	102,443	×	—	—	—	
平成16年	篠山市	2	32	×	×	6	28	41,662	×	—	—	—	
平成19年	篠山市	1	11	×	×	11	47	105,444	×	—	—	—	

資料：総務部総務課「商業統計調査」

4 商業の概況(小売業)

年次	小売業				55 各種商品小売業				551 百貨店・総合スーパー						
	店数	従業者数	年間販売額	商品手持額	売場面積	店数	従業者数	年間販売額	商品手持額	売場面積	店数	従業者数	年間販売額	商品手持額	売場面積
平成6年	<b>篠山市</b>	<b>723</b>	<b>2,766</b>	<b>4,120,825</b>	<b>517,137</b>	<b>48,956</b>	<b>6</b>	<b>x</b>	<b>x</b>	<b>x</b>	<b>1</b>	<b>x</b>	<b>x</b>	<b>x</b>	<b>x</b>
	篠山町	455	1,581	2,481,665	314,350	28,209	2	x	x	x	-	-	-	-	-
	西紀町	41	105	161,157	13,540	1,986	-	-	-	-	-	-	-	-	-
	丹南町	173	894	1,327,978	176,530	16,483	4	188	173,457	33,170	4,726	x	x	x	x
	今田町	54	186	150,025	12,717	2,278	-	-	-	-	-	-	-	-	-
平成9年	<b>篠山市</b>	<b>693</b>	<b>2,822</b>	<b>5,108,407</b>	<b>519,774</b>	<b>53,780</b>	<b>4</b>	<b>x</b>	<b>x</b>	<b>x</b>	<b>2</b>	<b>x</b>	<b>x</b>	<b>x</b>	<b>x</b>
	篠山町	429	1,524	2,184,751	297,340	28,372	1	x	x	x	-	-	-	-	-
	西紀町	40	130	168,751	9,413	2,561	-	-	-	-	-	-	-	-	-
	丹南町	172	994	2,539,398	197,608	15,321	3	262	792,698	37,710	4,429	x	x	x	x
	今田町	52	174	215,507	15,413	7,526	-	-	-	-	-	-	-	-	-
平成11年	篠山市	695	2,848	4,930,141	...	48,425	6	217	503,527	...	4,923	1	201	x	...
	篠山市	644	3,033	5,216,741	453,527	52,282	4	231	519,405	36,268	4,799	1	219	x	x
	篠山市	600	3,090	4,871,225	...	50,202	4	233	x	...	x	1	223	x	x
<b>平成19年</b>	<b>篠山市</b>	<b>545</b>	<b>3,070</b>	<b>4,629,348</b>	<b>484,078</b>	<b>64,505</b>	<b>2</b>	<b>5</b>	<b>x</b>	<b>x</b>	<b>x</b>	<b>x</b>	<b>x</b>	<b>x</b>	<b>x</b>

年次	559 その他の各種商品小売業				56 繊維・衣服・身のまわり品小売業				561 呉服・服地・寝具小売業						
	店数	従業者数	年間販売額	商品手持額	売場面積	店数	従業者数	年間販売額	商品手持額	売場面積	店数	従業者数	年間販売額	商品手持額	売場面積
平成6年	<b>篠山市</b>	<b>5</b>	<b>x</b>	<b>x</b>	<b>x</b>	<b>x</b>	<b>95</b>	<b>x</b>	<b>x</b>	<b>x</b>	<b>16</b>	<b>x</b>	<b>x</b>	<b>x</b>	<b>x</b>
	篠山町	2	x	x	x	x	67	170	235,828	80,475	4,934	15	43	63,627	25,470
	西紀町	-	-	-	-	-	2	x	x	x	x	-	-	-	-
	丹南町	3	x	x	x	x	24	79	77,954	27,903	2,406	1	x	x	x
	今田町	-	-	-	-	-	2	x	x	x	x	-	-	-	-
平成9年	<b>篠山市</b>	<b>2</b>	<b>x</b>	<b>x</b>	<b>x</b>	<b>x</b>	<b>87</b>	<b>x</b>	<b>x</b>	<b>x</b>	<b>21</b>	<b>66</b>	<b>114,658</b>	<b>30,451</b>	<b>1,448</b>
	篠山町	1	x	x	x	x	61	161	204,192	72,683	4,728	16	46	62,286	28,202
	西紀町	-	-	-	-	-	2	x	x	x	x	-	-	-	-
	丹南町	1	x	x	x	x	22	65	148,143	23,484	2,012	5	20	52,372	2,249
	今田町	-	-	-	-	-	2	x	x	x	x	-	-	-	-
平成11年	篠山市	5	16	x	x	...	75	176	230,324	...	6,148	14	39	40,772	...
	篠山市	3	12	x	x	x	71	187	201,924	71,539	6,951	10	29	32,822	21,870
	篠山市	3	10	19,459	...	366	54	143	x	...	x	9	28	x	...
<b>平成19年</b>	<b>篠山市</b>	<b>2</b>	<b>5</b>	<b>x</b>	<b>x</b>	<b>46</b>	<b>140</b>	<b>176,412</b>	<b>63,242</b>	<b>5,804</b>	<b>10</b>	<b>31</b>	<b>55,789</b>	<b>17,354</b>	<b>885</b>

資料：総務部総務課「商業統計調査」

4 商業の概況(小売業) (つづき)

年次	562 男子服小売業				563 婦人・子供服小売業				564 靴・履物小売業							
	店数	従業者数	年間販売額	商品手持額	店数	従業者数	年間販売額	商品手持額	店数	従業者数	年間販売額	商品手持額	店数	従業者数	年間販売額	商品手持額
平成6年	12	9	28,520	11,020	37	26	113,861	34,661	12	8	2,199	2,199	33	18	15,372	5,921
	×	—	—	×	1	×	×	×	—	—	×	—	—	—	—	—
	2	×	×	×	10	37	29,578	7,481	4	4	1,144	1,144	15	15	12,935	5,203
	1	×	×	×	—	—	—	—	—	—	—	—	—	—	—	—
平成9年	9	5	12,822	6,933	30	21	92,590	25,901	11	9	2,232	2,232	21	21	15,264	4,603
	×	—	—	×	1	×	×	×	—	—	×	—	—	—	—	—
	3	6	17,830	6,785	8	×	×	×	2	2	×	×	×	×	×	×
	1	×	×	×	—	—	—	—	—	—	—	—	—	—	—	—
平成11年	11	24	29,601	...	31	72	113,669	...	9	19	2,777	2,777	19	19	18,688	...
平成14年	10	31	27,870	10,585	32	83	88,178	22,845	8	17	3,564	3,564	17	17	12,788	3,358
平成16年	7	25	20,731	...	22	52	78,407	...	7	13	2,555	2,555	13	13	...	...
平成19年	8	29	30,101	8,687	18	56	75,604	32,089	6	9	2,707	2,707	9	9	4,441	1,461
年次	569 その他の織物・衣服・身の回り品小売業				57 飲食料品小売業				571 各種食料品小売業							
	店数	従業者数	年間販売額	商品手持額	店数	従業者数	年間販売額	商品手持額	店数	従業者数	年間販売額	商品手持額	店数	従業者数	年間販売額	商品手持額
平成6年	18	9	14,448	3,403	244	151	1,132,792	59,175	45	25	8,484	8,484	417	256	598,878	20,970
	×	×	×	×	16	43	60,360	4,074	3	3	644	644	11	11	16,428	1,395
	7	18	24,823	11,304	55	279	323,279	24,388	14	14	4,145	4,145	140	140	177,408	14,282
	1	×	×	×	22	54	46,358	2,962	3	10	488	488	3	10	18,039	485
平成9年	16	10	21,230	7,044	226	142	951,051	56,973	39	20	10,462	10,462	239	239	548,517	26,136
	×	×	×	×	13	37	40,291	2,577	2	2	878	878	×	×	×	×
	4	10	28,530	4,847	51	238	295,313	20,316	13	40	2,723	2,723	40	40	57,621	3,235
	1	×	×	×	20	52	59,383	2,749	4	×	639	639	×	×	×	×
平成11年	10	22	27,594	...	227	971	1,702,539	...	36	180	15,195	15,195	36	180	375,553	...
平成14年	11	27	40,266	12,881	225	1,127	1,708,194	52,114	31	331	14,037	14,037	31	331	946,964	18,263
平成16年	9	25	22,548	...	230	1,269	1,589,084	...	31	367	14,024	14,024	31	367	886,329	...
平成19年	4	15	10,477	3,651	199	1,370	1,957,271	76,955	26	504	20,473	20,473	26	504	1,186,622	36,966

資料：総務部総務課「商業統計調査」

4 商業の概況(小売業) (つづき)

年次	572 酒小売業						573 食肉小売業						574 鮮魚小売業					
	店数	従業者数	年間販売額	商品手持額	売場面積	売場面積	店数	従業者数	年間販売額	商品手持額	売場面積	売場面積	店数	従業者数	年間販売額	商品手持額	売場面積	売場面積
平成6年	篠山市	52	120	158,909	14,893	1,783	17	×	×	×	×	×	11	×	×	×	×	×
	篠山町	29	68	103,455	9,707	1,059	14	61	114,700	6,060	724	724	8	13	16,958	368	313	
	西紀町	7	15	18,438	1,769	217	1	×	×	×	×	×	—	—	—	—	—	
	丹南町	9	23	20,681	1,807	304	2	×	×	×	×	×	1	×	×	×	×	
	今田町	7	14	16,335	1,610	203	—	—	—	—	—	—	2	×	×	×	×	
平成9年	篠山市	52	104	184,431	21,022	2,077	11	×	×	×	×	×	7	×	×	×	×	×
	篠山町	29	56	68,277	8,840	1,104	8	23	34,610	2,609	553	553	5	10	7,438	249	187	
	西紀町	6	12	13,045	1,332	203	1	×	×	×	×	×	—	—	—	—	—	
	丹南町	10	23	91,549	9,759	493	2	×	×	×	×	×	1	×	×	×	×	
	今田町	7	13	11,560	1,091	277	—	—	—	—	—	—	1	×	×	×	×	
平成11年	篠山市	50	116	195,811	...	2,365	12	63	117,844	...	756	756	10	18	12,441	...	419	
	篠山町	41	85	148,608	11,263	1,875	10	35	43,557	1,129	949	949	5	9	9,800	258	252	
	篠山町	36	73	94,052	...	1,427	10	43	63,631	...	303	303	6	11	3,880	...	245	
平成19年	篠山市	21	42	51,827	2,835	946	9	30	49,180	1,235	573	573	4	6	2,343	106	109	

年次	575 野菜・果実小売業						576 菓子・パン小売業											
	店数	従業者数	年間販売額	商品手持額	売場面積	売場面積	店数	従業者数	年間販売額	商品手持額	売場面積	売場面積	店数	従業者数	年間販売額	商品手持額	売場面積	売場面積
平成6年	篠山市	—	—	—	—	—	10	×	×	×	×	×	49	×	×	×	×	×
	篠山町	—	—	—	—	—	8	18	26,338	1,647	293	293	37	106	90,635	8,361	1,141	
	西紀町	—	—	—	—	—	—	—	—	—	—	—	1	×	×	×	×	
	丹南町	—	—	—	—	—	2	×	×	×	×	×	9	29	45,754	3,891	424	
	今田町	—	—	—	—	—	—	—	—	—	—	—	2	×	×	×	×	
平成9年	篠山市	—	—	—	—	—	15	×	×	×	×	×	45	×	×	×	×	×
	篠山町	—	—	—	—	—	13	36	47,501	2,086	791	791	33	100	74,664	4,653	1,886	
	西紀町	—	—	—	—	—	—	—	—	—	—	—	2	×	×	×	×	
	丹南町	—	—	—	—	—	2	×	×	×	×	×	8	35	25,505	969	423	
	今田町	—	—	—	—	—	—	—	—	—	—	—	2	×	×	×	×	
平成11年	篠山市	1	3	×	...	×	13	27	23,520	...	799	799	52	250	291,066	...	3,321	
	篠山町	—	—	—	—	—	12	26	21,943	3,407	521	521	50	187	110,103	5,123	1,965	
	篠山町	—	—	—	—	—	12	23	16,864	...	383	383	58	308	163,274	...	2,653	
平成19年	篠山市	...	...	...	...	13	30	31,416	1,030	554	554	43	211	136,789	4,822	1,900		

資料：総務部総務課「商業統計調査」



4 商業の概況(小売業) (つづき)

年次	577 米穀類小売業						579 その他の飲食料品小売業					
	店数	従業者数	年間販売額	商品手持額	売場面積	店数	従業者数	年間販売額	商品手持額	売場面積		
平成6年	篠山市	11	×	×	×	49	×	×	×	×		
	篠山町	6	21	82,873	10,171	24	80	98,955	1,891	573		
	西紀町	—	—	—	—	4	×	×	×	×		
	丹南町	4	10	9,361	1,627	14	67	49,061	2,077	463		
	今田町	1	×	×	×	7	21	7,437	718	119		
平成9年	篠山市	11	×	×	×	46	×	×	×	×		
	篠山町	7	32	94,520	9,370	27	101	75,524	3,030	923		
	西紀町	—	—	—	—	2	×	×	×	×		
	丹南町	3	6	5,143	141	12	118	86,088	3,275	726		
	今田町	1	×	×	×	5	×	×	×	×		
平成11年	篠山市	9	29	52,171	...	44	285	×	...	×		
	篠山町	13	42	83,510	4,629	63	412	350,777	8,225	2,236		
	篠山市	12	45	71,791	...	65	399	289,263	...	3,311		
平成19年	篠山市	12	41	61,053	8,354	332	71	506	438,041	21,607	4,107	

年次	58 自動車・自転車小売業						581 自動車小売業						582 自転車小売業(二輪車を含む)					
	店数	従業者数	年間販売額	商品手持額	売場面積	店数	従業者数	年間販売額	商品手持額	売場面積	店数	従業者数	年間販売額	商品手持額	売場面積			
平成6年	篠山市	49	×	×	×	34	172	524,822	33,321	870	15	×	×	×	×			
	篠山町	21	90	223,428	16,187	15	81	220,115	15,221	577	6	9	3,313	966	236			
	西紀町	6	13	14,640	719	3	8	13,884	594	200	3	5	756	125	111			
	丹南町	17	76	283,276	17,356	13	72	280,541	16,956	60	4	4	2,735	400	84			
	今田町	5	×	×	×	3	11	10,282	550	33	2	×	×	×	×			
平成9年	篠山市	50	217	753,220	45,018	36	×	×	×	×	14	×	×	×	×			
	篠山町	20	85	198,894	16,178	14	76	194,636	14,769	668	6	9	4,258	1,409	341			
	西紀町	7	20	15,788	954	4	15	15,358	774	—	3	5	430	180	79			
	丹南町	19	90	502,909	26,888	15	86	501,432	26,716	500	4	4	1,477	172	86			
	今田町	4	22	35,629	998	3	×	×	×	×	1	×	×	×	×			
平成11年	篠山市	50	230	715,502	...	38	216	708,630	...	1,228	12	14	6,872	...	419			
	篠山町	49	250	1,031,953	73,795	40	238	1,028,858	72,878	997	9	12	3,095	917	339			
	篠山市	44	282	1,009,700	...	37	274	1,007,839	...	1,410	7	8	1,861	...	320			
平成19年	篠山市	42	228	447,455	44,361	36	221	446,523	44,123	791	6	7	932	238	185			

(単位：万円、面積㎡)

資料：総務部総務課「商業統計調査」

4 商業の概況(小売業) (つづき)

年次	59 家具・じゅう器・機械器具小売業				591 家具・建物・畳小売業				金物・荒物小売業											
	店数	従業者数	年間販売額	商品手持額	店数	従業者数	年間販売額	商品手持額	店数	従業者数	年間販売額	商品手持額	店数	従業者数	年間販売額	商品手持額	店数	従業者数	年間販売額	商品手持額
平成6年	徳山市	81	x	x	x	33	66	73,515	16,243	1,861	10	x	x	16	11,432	2,499	x	x	446	446
	篠山町	57	124	138,437	33,738	3,231	23	49	50,465	11,668	1,544	8	-	-	-	-	-	-	-	-
	西紀町	1	x	x	x	-	-	-	-	-	-	-	-	-	-	-	-	-	-	-
	丹南町	17	47	88,546	16,723	1,006	10	17	23,050	4,575	317	2	x	x	x	x	x	x	x	
	今田町	6	x	x	x	-	-	-	-	-	-	-	-	-	-	-	-	-	-	-
平成9年	徳山市	80	229	347,473	63,521	5,916	30	64	64,207	12,463	1,206	12	x	x	32,391	16,671	x	x	1,808	1,808
	篠山町	57	146	184,337	41,415	4,262	20	45	50,144	8,088	909	11	-	-	-	-	-	-	-	-
	西紀町	-	-	-	-	-	-	-	-	-	-	-	-	-	-	-	-	-	-	-
	丹南町	15	60	142,870	17,476	951	10	19	14,063	4,375	297	1	x	x	x	x	x	x	x	
	今田町	8	23	20,266	4,630	703	-	-	-	-	-	-	-	-	-	-	-	-	-	-
平成11年	徳山市	79	206	201,410	...	4,246	28	59	68,073	...	1,332	10	13	2,585	...	254	...	254	254	
平成14年	徳山市	77	180	139,823	31,030	3,687	27	59	42,985	9,512	1,232	-	-	-	-	-	-	-	-	
平成16年	徳山市	66	172	160,063	...	4,839	25	53	34,028	...	755	-	-	-	-	-	-	-	-	
平成19年	徳山市	53	153	250,163	36,022	4,851	19	36	30,495	5,880	645	...	...	...	...	...	...	...	...	

年次	陶磁器・ガラス器小売業				592 機械器具小売業				599 その他のじゅう器小売業										
	店数	従業者数	年間販売額	商品手持額	店数	従業者数	年間販売額	商品手持額	店数	従業者数	年間販売額	商品手持額	店数	従業者数	年間販売額	商品手持額	店数	従業者数	年間販売額
平成6年	徳山市	12	x	x	x	26	x	x	x	-	-	-	-	-	-	-	-	-	-
	篠山町	7	10	3,990	2,140	234	19	49	72,550	17,431	1,007	-	-	-	-	-	-	-	-
	西紀町	-	-	-	-	-	-	-	-	-	-	-	-	-	-	-	-	-	-
	丹南町	-	-	-	-	-	5	x	x	x	x	-	-	-	-	-	-	-	-
	今田町	5	x	x	x	1	x	x	x	-	-	-	-	-	-	-	-	-	-
平成9年	徳山市	13	x	x	x	25	x	x	x	-	-	-	-	-	-	-	-	-	-
	篠山町	6	9	2,286	966	176	20	61	99,516	15,690	1,369	-	-	-	-	-	-	-	-
	西紀町	-	-	-	-	-	-	-	-	-	-	-	-	-	-	-	-	-	-
	丹南町	1	x	x	x	3	x	x	x	x	-	-	-	-	-	-	-	-	-
	今田町	6	x	x	x	2	x	x	x	x	-	-	-	-	-	-	-	-	-
平成11年	徳山市	15	45	23,903	...	1,043	26	89	106,849	...	1,617	-	-	-	-	-	-	-	
平成14年	徳山市	-	-	-	-	-	28	73	76,070	14,431	1,241	22	48	20,768	7,087	1,214	1,214		
平成16年	徳山市	-	-	-	...	...	23	62	70,132	...	1,014	18	57	55,903	...	3,070	3,070		
平成19年	徳山市	...	...	...	...	...	19	63	198,377	27,315	3,087	15	54	21,291	2,827	1,119	1,119		

資料：総務部総務課「商業統計調査」

4 商業の概況(小売業) (つづき)

年次	60 その他の小売業				601 医薬品・化粧品小売業				602 農耕用品小売業							
	店数	従業者数	年間販売額	商品手持額	売場面積	店数	従業者数	年間販売額	商品手持額	売場面積	店数	従業者数	年間販売額	商品手持額	売場面積	
平成6年	<b>篠山市</b>	<b>248</b>	<b>×</b>	<b>×</b>	<b>×</b>	<b>38</b>	<b>×</b>	<b>×</b>	<b>×</b>	<b>×</b>	<b>14</b>	<b>×</b>	<b>×</b>	<b>×</b>	<b>×</b>	
	篠山町	157	×	×	×	26	109	71,692	20,780	1,621	6	49	130,718	21,240	1,580	
	西紀町	16	43	80,634	7,837	804	1	×	×	×	2	×	×	×	×	
	丹南町	56	225	381,466	56,990	4,056	10	18	17,596	4,168	491	5	39	120,040	18,919	928
	今田町	19	93	74,989	4,815	863	1	×	×	×	×	1	×	×	×	
平成9年	<b>篠山市</b>	<b>246</b>	<b>×</b>	<b>×</b>	<b>×</b>	<b>37</b>	<b>×</b>	<b>×</b>	<b>×</b>	<b>×</b>	<b>9</b>	<b>×</b>	<b>×</b>	<b>×</b>	<b>×</b>	
	篠山町	148	×	×	×	25	83	63,339	18,174	998	4	45	119,170	18,900	745	
	西紀町	18	×	×	×	2	×	×	×	×	1	×	×	×	×	
	丹南町	62	279	657,465	71,734	4,620	9	27	36,429	4,442	413	3	25	67,674	11,510	265
	今田町	18	×	×	×	1	×	×	×	×	1	×	×	×	×	
平成11年	篠山市	258	1,048	1,576,839	...	16,266	36	137	143,382	...	2,447	15	118	294,983	...	3,589
	平成14年	218	1,058	1,615,502	188,781	21,472	32	117	158,741	20,559	2,264	13	94	223,613	29,616	1,989
	平成16年	202	911	1,511,804	...	17,247	32	82	210,666	...	2,808	14	105	244,715	...	2,078
<b>平成19年</b>	<b>203</b>	<b>1,174</b>	<b>×</b>	<b>×</b>	<b>×</b>	<b>33</b>	<b>154</b>	<b>234,324</b>	<b>30,094</b>	<b>3,629</b>	<b>14</b>	<b>89</b>	<b>198,381</b>	<b>17,711</b>	<b>2,444</b>	

年次	603 燃料小売業				604 書籍・文房具小売業				605 スポーツ用品・玩具・娯楽用品・楽器小売業							
	店数	従業者数	年間販売額	商品手持額	売場面積	店数	従業者数	年間販売額	商品手持額	売場面積	店数	従業者数	年間販売額	商品手持額	売場面積	
平成6年	<b>篠山市</b>	<b>38</b>	<b>150</b>	<b>431,141</b>	<b>16,518</b>	<b>1,766</b>	<b>34</b>	<b>×</b>	<b>×</b>	<b>×</b>	<b>16</b>	<b>×</b>	<b>×</b>	<b>×</b>	<b>×</b>	
	篠山町	21	83	239,203	8,948	1,385	18	102	81,094	10,648	537	8	46	42,310	12,830	742
	西紀町	5	14	32,264	2,507	226	2	×	×	×	×	2	×	×	×	
	丹南町	8	38	121,700	3,116	70	12	83	49,952	6,966	1,060	6	18	41,793	9,669	922
	今田町	4	15	37,974	1,947	85	2	×	×	×	×	—	—	—	—	
平成9年	<b>篠山市</b>	<b>42</b>	<b>184</b>	<b>604,720</b>	<b>21,803</b>	<b>×</b>	<b>33</b>	<b>×</b>	<b>×</b>	<b>×</b>	<b>15</b>	<b>×</b>	<b>×</b>	<b>×</b>	<b>×</b>	
	篠山町	22	85	227,115	8,938	235	18	101	61,813	11,288	621	7	72	30,235	12,916	711
	西紀町	4	16	37,575	1,320	42	2	×	×	×	×	2	×	×	×	
	丹南町	12	67	298,684	10,361	143	12	85	55,909	7,502	611	6	19	54,920	9,118	980
	今田町	4	16	41,346	1,184	×	1	×	×	×	×	—	—	—	—	
平成11年	篠山市	41	197	587,326	...	1,121	27	244	142,495	...	917	16	49	84,843	...	1,963
	平成14年	35	200	603,473	19,441	493	26	284	127,124	11,238	1,178	15	56	73,103	21,218	1,516
	平成16年	33	189	560,703	...	649	22	225	119,301	...	1,064	12	27	46,378	...	1,267
<b>平成19年</b>	<b>33</b>	<b>174</b>	<b>608,845</b>	<b>24,289</b>	<b>161</b>	<b>22</b>	<b>228</b>	<b>114,187</b>	<b>12,622</b>	<b>1,068</b>	<b>9</b>	<b>72</b>	<b>34,553</b>	<b>31,540</b>	<b>1,944</b>	

資料：総務部総務課「商業統計調査」

4 商業の概況(小売業) (つづき)

(単位：万円、面積㎡)

年次	606 写真機・写真材料小売業				607 時計・眼鏡・光学機械小売業				598 中古品小売業 (他に分類されないもの)				
	店数	従業者数	年間販売額	商品手持額	店数	従業者数	年間販売額	商品手持額	店数	従業者数	年間販売額	商品手持額	売場面積
平成6年	篠山市	4	12	19,359	1,933	180	7	17	17	17	31,918	18,494	973
	篠山町	4	12	19,359	1,933	180	5	14	14	27	—	—	—
	西紀町	—	—	—	—	—	1	×	×	—	—	—	—
	丹南町	—	—	—	—	—	1	×	×	2	×	×	×
	今田町	—	—	—	—	—	—	—	1	×	×	×	×
平成9年	篠山市	3	5	4,998	668	56	7	16	16	16	26,059	18,760	1,134
	篠山町	3	5	4,998	668	56	5	13	14	22	—	—	—
	西紀町	—	—	—	—	—	1	×	×	—	—	—	—
	丹南町	—	—	—	—	—	1	×	×	2	×	×	×
	今田町	—	—	—	—	—	—	—	—	—	—	—	—
平成11年	篠山市	3	28	17,505	...	114	9	27	22,924	...	469	20	×
平成14年	篠山市	3	6	3,388	665	116	9	27	20,723	8,998	509	—	—
平成16年	篠山市	1	4	×	...	×	9	31	×	...	×	—	—
平成19年	篠山市	1	3	×	×	×	9	26	22,238	6,075	627	...	...

(単位：万円、面積㎡)

年次	609 他に分類されない小売業				
	店数	従業者数	年間販売額	商品手持額	
平成6年	篠山市	80	×	×	×
	篠山町	55	×	×	×
	西紀町	3	8	26,110	1,940
	丹南町	12	24	26,835	9,052
	今田町	10	20	25,459	1,373
平成9年	篠山市	84	×	×	×
	篠山町	50	×	×	×
	西紀町	6	25	52,355	1,665
	丹南町	17	50	131,346	23,601
	今田町	11	51	48,763	4,197
平成11年	篠山市	97	228	×	×
平成14年	篠山市	85	274	405,337	77,046
平成16年	篠山市	79	228	306,315	...
平成19年	篠山市	82	428	574,396	139,183

資料：総務部総務課「商業統計調査」

## 5 工業の推移

(単位：人、万円)

年次	事業所数	従業者数	現金 給与総額	原材料 使用額等	製造品 出荷額等	1事業所 あたり 従業者 数	従業者 1人あたり 現金 給与額	従業者 1人 あたり 製造品 出荷額	1事業所 あたり製 造出荷額	
昭和55年	<b>篠山市</b>	<b>325</b>	<b>4,135</b>	<b>701,548</b>	<b>3,677,430</b>	<b>5,415,012</b>	<b>13</b>	<b>170</b>	<b>1,310</b>	<b>16,662</b>
	篠山町	136	2,129	407,657	2,523,066	3,553,037	16	192	1,669	26,125
	西紀町	42	458	80,924	164,908	285,114	11	177	623	6,788
	丹南町	64	953	136,442	550,903	891,433	15	143	935	13,929
	今田町	83	595	76,525	438,553	685,428	7	129	1,152	8,258
昭和56年	<b>篠山市</b>	<b>214</b>	<b>3,930</b>	<b>730,541</b>	<b>3,710,059</b>	<b>5,965,043</b>	<b>18</b>	<b>186</b>	<b>1,518</b>	<b>27,874</b>
	篠山町	81	1,896	391,220	2,449,328	3,980,660	23	206	2,100	49,144
	西紀町	20	386	82,918	165,665	294,562	19	215	763	14,728
	丹南町	58	1,091	175,909	571,189	963,243	19	161	883	16,608
	今田町	55	557	80,494	523,877	726,578	10	145	1,304	13,211
昭和57年	<b>篠山市</b>	<b>216</b>	<b>3,975</b>	<b>837,304</b>	<b>4,251,826</b>	<b>6,468,996</b>	<b>18</b>	<b>211</b>	<b>1,627</b>	<b>29,949</b>
	篠山町	88	1,963	487,564	3,004,285	4,445,793	22	248	2,265	50,520
	西紀町	19	401	75,641	142,194	279,352	21	189	697	14,703
	丹南町	56	1,079	193,775	559,677	993,309	19	180	921	17,738
	今田町	53	532	80,324	545,670	750,542	10	151	1,411	14,162
昭和58年	<b>篠山市</b>	<b>213</b>	<b>3,986</b>	<b>835,443</b>	<b>4,818,889</b>	<b>6,919,063</b>	<b>19</b>	<b>210</b>	<b>1,736</b>	<b>32,484</b>
	篠山町	84	1,971	461,580	3,346,252	4,654,418	24	234	2,362	55,410
	西紀町	22	373	77,763	178,352	302,087	17	209	810	13,731
	丹南町	57	1,137	213,390	705,063	1,166,891	20	188	1,026	20,472
	今田町	50	505	82,710	589,222	795,667	10	164	1,576	15,913
昭和59年	<b>篠山市</b>	<b>202</b>	<b>3,978</b>	<b>882,714</b>	<b>4,643,265</b>	<b>6,834,476</b>	<b>20</b>	<b>222</b>	<b>1,718</b>	<b>33,834</b>
	篠山町	79	1,970	481,449	2,921,030	4,506,791	25	244	2,288	57,048
	西紀町	22	364	82,296	172,294	334,206	17	226	918	15,191
	丹南町	51	1,145	232,108	745,185	1,191,324	23	203	1,041	23,359
	今田町	50	499	86,861	804,756	802,155	10	174	1,608	16,043
昭和60年	<b>篠山市</b>	<b>200</b>	<b>X</b>	<b>X</b>	<b>X</b>	<b>X</b>	<b>X</b>	<b>X</b>	<b>X</b>	<b>X</b>
	篠山町	77	1,946	490,211	3,321,692	4,988,998	25	252	2,564	64,792
	西紀町	21	347	83,913	170,589	311,635	17	242	898	14,840
	丹南町	55	1,215	234,790	801,710	1,233,241	22	193	1,015	22,423
	今田町	47	X	X	X	X	X	X	X	X
昭和61年	<b>篠山市</b>	<b>194</b>	<b>3,941</b>	<b>922,015</b>	<b>4,683,096</b>	<b>7,227,192</b>	<b>20</b>	<b>234</b>	<b>1,834</b>	<b>37,254</b>
	篠山町	73	1,889	500,278	3,127,066	4,730,566	26	265	2,504	64,802
	西紀町	26	399	95,171	253,871	437,609	15	239	1,097	16,831
	丹南町	51	1,207	241,982	803,518	1,321,927	24	201	1,095	25,920
	今田町	44	446	84,584	498,641	737,090	10	190	1,653	16,752
昭和62年	<b>篠山市</b>	<b>190</b>	<b>4,012</b>	<b>968,336</b>	<b>4,908,205</b>	<b>7,401,307</b>	<b>21</b>	<b>241</b>	<b>1,845</b>	<b>38,954</b>
	篠山町	74	1,918	513,590	3,243,923	4,795,301	26	268	2,500	64,801
	西紀町	21	399	97,385	228,528	442,876	19	244	1,110	21,089
	丹南町	50	1,235	268,139	883,856	1,381,893	25	217	1,119	27,638
	今田町	45	460	89,222	551,898	781,237	10	194	1,698	17,361
昭和63年	<b>篠山市</b>	<b>195</b>	<b>4,046</b>	<b>1,057,703</b>	<b>5,881,218</b>	<b>8,062,474</b>	<b>21</b>	<b>261</b>	<b>1,993</b>	<b>41,346</b>
	篠山町	71	1,903	571,571	4,071,287	5,144,493	27	300	2,703	72,458
	西紀町	21	433	107,199	303,181	589,093	21	248	1,361	28,052
	丹南町	55	1,233	283,525	948,673	1,537,408	22	230	1,247	27,953
	今田町	48	477	95,408	558,077	791,480	10	200	1,659	16,489
平成元年	<b>篠山市</b>	<b>189</b>	<b>4,109</b>	<b>1,131,874</b>	<b>6,123,636</b>	<b>11,670,238</b>	<b>22</b>	<b>275</b>	<b>2,840</b>	<b>61,747</b>
	篠山町	67	1,946	607,892	4,151,161	8,522,132	29	312	4,379	127,196
	西紀町	24	485	119,169	332,875	647,272	20	246	1,335	26,970
	丹南町	50	1,209	304,944	1,026,610	1,652,608	24	252	1,367	33,052
	今田町	48	469	99,869	612,990	848,226	10	213	1,809	17,671
平成2年	<b>篠山市</b>	<b>197</b>	<b>4,310</b>	<b>1,252,280</b>	<b>7,665,965</b>	<b>13,258,767</b>	<b>22</b>	<b>291</b>	<b>3,076</b>	<b>67,303</b>
	篠山町	72	2,092	660,805	4,940,237	9,206,477	29	316	4,401	127,868
	西紀町	23	482	132,143	417,333	735,741	21	274	1,526	31,989
	丹南町	53	1,253	347,735	1,673,172	2,418,583	24	278	1,930	45,634
	今田町	49	483	111,597	635,223	897,966	10	231	1,859	18,326

## 5 工業の推移(つづき)

(単位：人、万円)

年次		事業 所数	従業 者数	現金 給与総額	原材料 使用額等	製造品 出荷額等	1事業所 あたり 従業者 数	従業者 1人あた り現金 給与額	従業者 1人 あたり 製造品 出荷額	1事業所 あたり製 造出荷額
平成3年	篠山市	200	4,426	1,359,911	7,912,448	13,714,073	22	307	3,099	68,570
	篠山町	74	2,122	730,376	5,127,069	9,600,261	29	344	4,524	129,733
	西紀町	22	512	141,493	440,302	811,085	23	276	1,584	36,868
	丹南町	51	1,252	358,235	1,732,238	2,402,633	25	286	1,919	47,111
	今田町	53	540	129,807	612,839	900,094	10	240	1,667	16,983
平成4年	篠山市	202	4,523	1,497,156	7,650,641	14,681,813	22	331	3,246	72,682
	篠山町	72	2,092	758,099	4,889,266	10,220,528	29	362	4,886	141,952
	西紀町	23	508	151,655	399,084	823,242	22	299	1,621	35,793
	丹南町	55	1,313	372,225	1,646,291	2,439,478	24	284	1,858	44,354
	今田町	52	610	215,177	716,000	1,198,565	12	353	1,965	23,049
平成5年	篠山市	198	4,235	1,368,872	6,956,630	13,873,677	21	323	3,276	70,069
	篠山町	72	2,100	720,104	4,873,251	10,141,519	29	343	4,829	140,854
	西紀町	24	500	160,867	365,593	796,441	21	322	1,593	33,185
	丹南町	50	1,214	381,629	1,446,879	2,426,285	24	314	1,999	48,526
	今田町	52	421	106,272	270,907	509,432	8	252	1,210	9,797
平成6年	篠山市	190	4,317	1,428,012	7,015,598	14,087,195	23	331	3,263	74,143
	篠山町	69	2,047	716,988	4,591,077	10,033,299	29	343	4,829	140,854
	西紀町	25	536	168,887	414,227	837,845	21	322	1,593	33,185
	丹南町	48	1,155	351,796	1,135,809	1,923,492	24	314	1,999	48,526
	今田町	48	579	190,341	874,485	1,292,559	8	252	1,210	9,797
平成7年	篠山市	197	4,556	1,541,003	7,469,606	15,115,916	23	338	3,318	76,731
	篠山町	72	2,148	782,871	5,146,370	10,815,788	30	365	5,035	150,219
	西紀町	24	528	186,877	442,145	879,269	22	354	1,665	36,636
	丹南町	50	1,270	383,133	1,258,478	2,308,608	25	302	1,818	46,172
	今田町	51	610	188,122	622,613	1,112,251	12	308	1,823	21,809
平成8年	篠山市	185	4,427	1,579,234	7,151,543	15,366,274	24	357	3,471	83,061
	篠山町	70	2,097	798,580	5,007,463	11,215,104	30	381	5,348	160,216
	西紀町	23	500	181,393	416,102	847,207	22	363	1,694	36,835
	丹南町	42	1,221	409,455	1,112,752	2,157,802	29	335	1,767	51,376
	今田町	50	609	189,806	615,226	1,146,161	12	311	1,882	22,923
平成9年	篠山市	177	4,499	1,733,561	7,557,365	13,428,719	25	385	2,985	75,868
	篠山町	62	2,015	839,642	4,976,629	8,818,658	33	417	4,377	142,236
	西紀町	23	683	274,825	703,423	1,263,215	30	402	1,850	54,922
	丹南町	44	1,201	418,787	1,327,309	2,331,696	27	349	1,942	52,993
	今田町	48	600	200,307	550,004	1,015,150	13	334	1,692	21,149
平成10年	篠山市	188	4,607	1,756,161	8,445,369	13,118,842	25	381	2,848	69,781
	篠山町	72	2,051	905,795	5,998,423	8,496,888	29	442	4,143	118,012
	西紀町	24	675	246,599	632,527	1,416,395	28	365	2,098	59,017
	丹南町	47	1,312	425,990	1,329,719	2,286,407	28	325	1,743	48,647
	今田町	45	569	177,777	484,700	919,152	13	312	1,615	20,426
平成11年	篠山市	177	4,471	1,620,601	8,543,766	13,340,671	25	362	2,984	75,371
平成12年	篠山市	179	4,578	1,655,409	9,440,204	13,890,841	26	362	3,034	77,602
平成13年	篠山市	182	4,495	1,636,287	11,306,164	15,883,453	25	364	3,534	87,272
平成14年	篠山市	175	4,442	1,581,348	11,278,556	15,548,534	25	356	3,500	88,849
平成15年	篠山市	171	4,414	1,555,525	12,606,251	18,018,258	26	352	4,082	105,370
平成16年	篠山市	157	4,485	1,624,518	15,158,097	18,622,605	29	362	4,152	118,615
平成17年	篠山市	160	4,547	1,628,182	16,130,263	20,699,955	28	358	4,552	129,375
平成18年	篠山市	147	4,425	1,575,833	18,063,268	23,052,897	30	356	5,210	156,822
平成19年	篠山市	139	4,538	1,648,384	19,039,753	24,543,619	33	363	5,408	176,573
平成20年	篠山市	137	4,159	1,516,483	19,505,243	24,444,481	30	365	5,877	178,427

資料：企業振興部企業振興課「工業統計調査」 各年12月31日現在

6 産業中分類別事業所数、従業者数、製造品出荷額の推移

(単位:所、人、万円)

産中分類	事業所数					従業者数					製造品出荷額					
	H15	H16	H17	H18	H19	H15	H16	H17	H18	H19	H15	H16	H17	H18	H19	H20
総数	171	157	160	147	139	137	4,414	4,485	4,547	4,538	4,159	18,622,605	20,699,955	23,052,897	24,543,619	24,444,481
食料品製造業	19	19	23	20	19	17	644	585	622	591	520	1,283,092	1,305,710	1,214,913	1,060,273	918,737
飲料・たばこ・飼料製造業	12	10	10	10	9	11	170	161	157	164	162	504,293	429,736	378,296	389,326	439,554
繊維工業	4	3	4	2	3	3	x	80	117	44	71	x	x	x	x	386,287
木材・木製品製造業	5	4	4	5	5	5	54	40	43	60	48	82,496	92,531	45,901	100,721	94,305
家具・装備品製造業	6	5	5	5	6	5	303	271	344	309	294	426,074	555,921	521,058	666,201	744,329
パルプ・紙・紙加工品製造業	2	2	2	2	2	1	x	46	44	44	32	x	x	x	x	x
印刷・同関連産業	8	6	7	6	5	4	186	189	87	79	71	379,711	133,459	126,955	113,727	106,476
化学工業	5	4	4	4	4	3	448	401	398	388	338	10,788,865	11,120,351	15,217,005	16,384,147	16,541,450
プラスチック製品製造業	11	13	11	10	10	11	331	534	491	466	522	666,798	931,271	1,034,563	1,061,638	1,201,206
ゴム製品製造業	2	2	2	2	2	2	x	109	111	108	119	x	x	x	x	x
窯業・土石製品製造業	30	24	25	20	14	17	178	178	155	151	90	190,860	204,934	160,795	110,657	89,114
鉄鋼業	2	2	2	2	2	3	x	62	58	62	86	x	x	x	x	x
非鉄金属製造業	2	2	2	2	2	2	x	16	17	18	17	x	x	x	x	x
金属製品製造業	14	14	11	10	7	7	384	358	380	359	419	844,325	907,072	919,964	1,024,283	1,027,444
一般機械器具製造業	19	15	14	16	14	...	448	525	519	529	...	1,056,599	1,136,289	1,274,855	1,145,777	...
はん用機械器具製造業	...	...	...	...	...	4	...	...	...	...	60	...	...	...	...	82,747
生産用機械器具製造業	...	...	...	...	...	6	...	...	...	...	123	...	...	...	...	207,679
電子部品・デバイス・電機機械器具製造業	3	2	1	1	2	2	226	303	7	6	65	x	x	x	x	x
電気機械器具製造業	10	10	11	9	11	12	226	303	303	315	420	159,623	598,111	664,666	747,657	851,219
情報通信機械器具製造業	6	7	5	5	5	5	226	217	197	165	198	159,623	218,752	181,191	x	223,642
輸送用機械器具製造業	10	6	7	9	9	12	296	255	295	331	404	355,893	314,827	415,108	514,216	627,142
その他の製造業	6	7	8	6	7	5	103	132	142	123	100	117,077	171,364	122,397	182,422	85,936

資料：企業振興部企業振興課「工業統計調査」各年12月31日現在

## 7 観光客数

(単位：千人)

区 分		平成16年	平成17年	平成18年	平成19年	平成20年	平成21年
観光客数	計	3,197	3,133	3,093	2,906	2,878	<b>2,783</b>
	日帰り客	3,060	2,993	2,956	2,778	2,751	<b>2,660</b>
	宿泊客	137	140	137	128	127	<b>123</b>
県内外客別	県内客	1,537	1,503	1,484	1,395	1,496	<b>1,336</b>
	県外客	1,660	1,630	1,609	1,511	1,382	<b>1,447</b>
目的別観光客	自然鑑賞	4	4	4	4	4	<b>4</b>
	社寺参拝	29	21	20	20	20	<b>20</b>
	まつり	635	632	572	538	549	<b>520</b>
	温泉	530	503	424	372	342	<b>302</b>
	公園・遊園地	142	105	115	115	114	<b>114</b>
	施設見学	157	215	272	234	246	<b>243</b>
	登山・キャンプ・ハイキング	40	32	32	32	33	<b>32</b>
	スケート	0	0	0	0	0	<b>0</b>
	ゴルフ	567	490	620	462	452	<b>410</b>
	釣り	17	13	14	14	10	<b>14</b>
	観光農園 その他	14 644	10 730	12 658	11 690	11 676	<b>10</b> <b>674</b>
新規施設観光客	コンベンション	142	106	88	103	107	<b>113</b>
	グリーン・ツーリズム	201	171	171	220	239	<b>235</b>
	エコ・ツーリズム	20	33	47	45	36	<b>47</b>
	産業博物館	55	68	44	46	39	<b>45</b>

資料：農都創造部観光課 『兵庫県観光客動態調査』 各年度末現在



# 6 建設・住宅

1. 道路
2. 橋梁
3. 都市公園
4. 公営住宅

☆ **道路延長の推移**

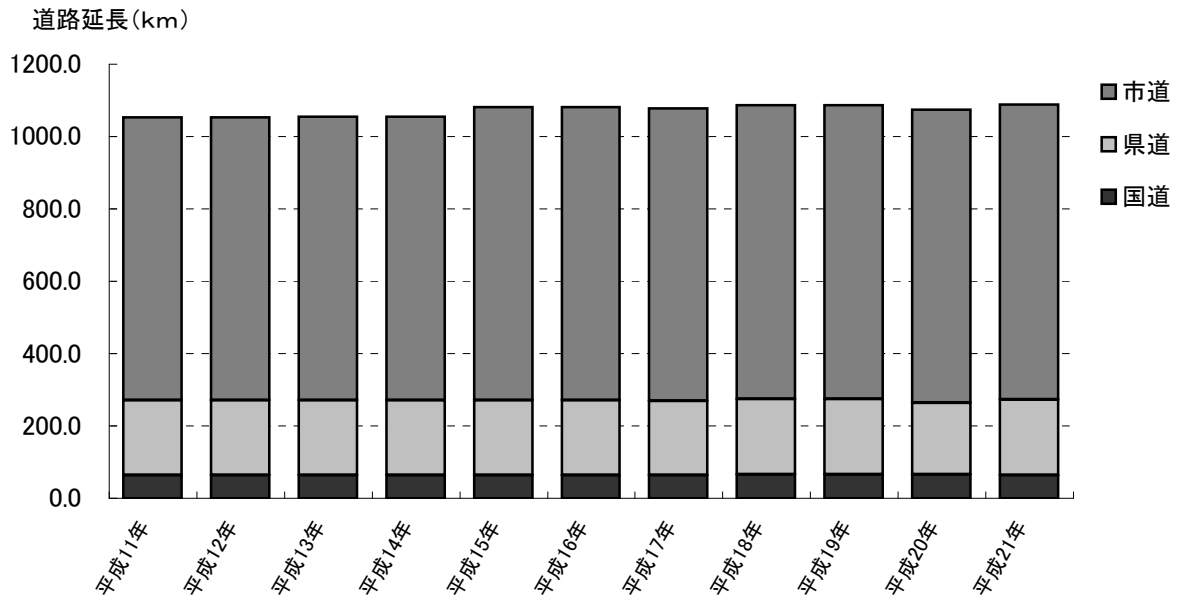

☆ **公営住宅数の推移**

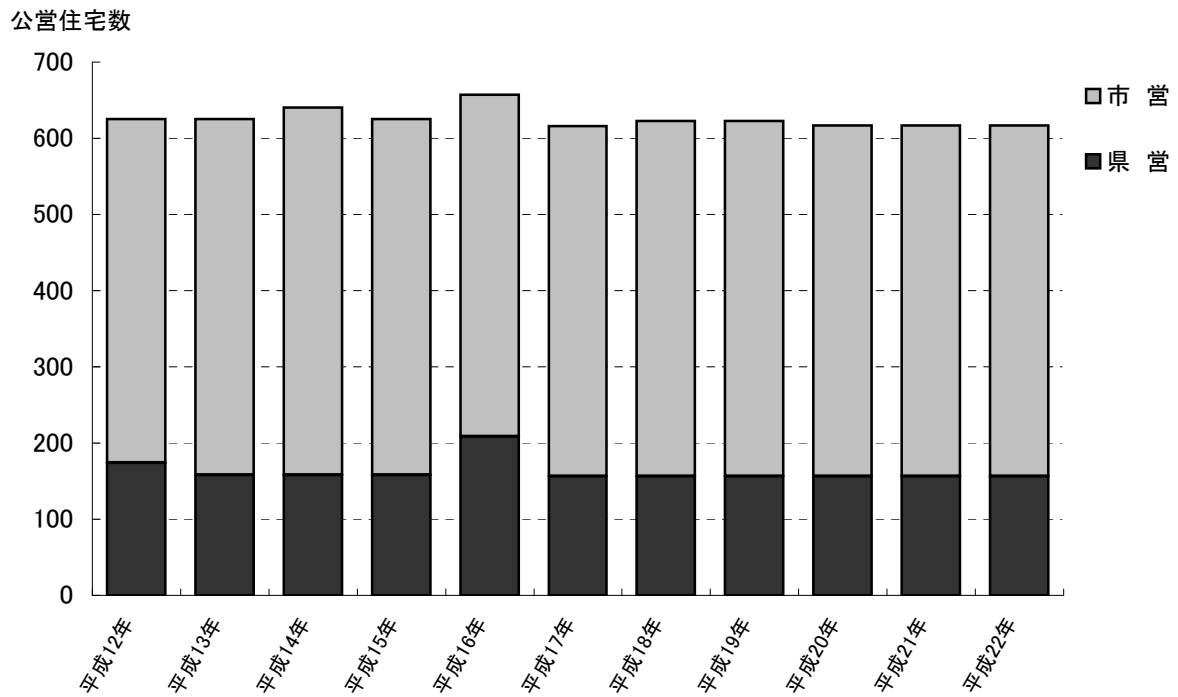

# 1 道路

(単位：km、%)

年次	道路延長			道路面積 (㎡)	総延長	舗装道			舗装率			
	国道	県道	市道(町道)			国道	県道	市道(町道)	国道	県道	市道(町道)	
平成11年	1052.7	64.6	206.9	781.2	4900.214	915.1	64.6	194.8	655.7	100	94	84
平成12年	1052.7	64.6	206.9	781.2	7396.489	915.1	64.6	194.8	655.7	100	94	84
平成13年	1055.6	64.5	206.7	784.4	7452.411	923.6	64.6	192.3	666.7	100	93	85
平成14年	1055.7	64.5	206.8	784.4	7460.326	923.6	64.6	192.3	666.7	100	93	85
平成15年	1081.0	64.5	206.8	809.7	...	949.1	64.6	194.6	689.9	100	94	85
平成16年	1080.8	64.3	206.8	809.7	...	933.2	64.3	194.8	674.1	100	94	85
平成17年	1078.0	64.3	204.4	809.7	...	—	—	—	—	100	95	85
平成18年	1086.7	65.8	209.0	811.9	7628.465	936.7	65.8	197.8	673.1	100	95	83
平成19年	1086.7	65.8	209.0	811.9	8062.628	963.9	65.8	197.8	700.3	100	95	86
平成21年	1075.1	64.9	198.3	811.9	...	976.7	64.9	209.6	702.2	100	95	88
<b>平成22年</b>	<b>1088.3</b>	<b>63.9</b>	<b>208.5</b>	<b>815.9</b>	<b>...</b>	<b>967.1</b>	<b>63.9</b>	<b>199.2</b>	<b>704.0</b>	<b>100</b>	<b>96</b>	<b>86</b>

資料：まちづくり部地域整備課 各年3月末現在

## 6 建設・住宅

### 2 橋 梁

(単位：m)

年 次	総 数		国 道		県 道		市 道 (町 道)	
	橋 数	延 長	橋 数	延 長	橋 数	延 長	橋 数	延 長
平成16年	1,095	12,328	66	1,089	215	2,881	814	8,358
平成17年	1,090	12,164	66	1,089	210	2,717	814	8,358
平成18年	1,094	12,306	66	1,089	214	2,859	814	8,358
平成19年	1,110	12,597	66	1,089	214	2,859	830	8,649
平成20年	1,106	12,699	63	1,129	213	2,920	830	8,650
<b>平成22年</b>	<b>1,091</b>	<b>12,725</b>	<b>63</b>	<b>1,129</b>	<b>210</b>	<b>2,923</b>	<b>818</b>	<b>8,673</b>

資料：まちづくり部地域整備課 各年3月末現在

### 3 都市公園

(単位：㎡)

都 市 公 園									自 然 公 園	
総 数		住区基幹公園		都市基幹公園		その他公園		一人あたりの都市公園面積	自然公園	
園数	面積	園数	面積	園数	面積	園数	面積		園数	面積
17	771,779	14	41,430	1	99,349	2	631,000	17.0	3	10,306,000

資料：まちづくり部地域整備課 平成22年3月末現在

### 4 公営住宅

(単位：戸)

年 次	公 営 住 宅 管 理 戸 数		
	総 数	県 営	市 営
平成17年	616	156	460
平成18年	623	156	467
平成19年	623	156	467
平成20年	617	156	461
平成21年	617	156	461
<b>平成22年</b>	<b>617</b>	<b>156</b>	<b>461</b>

資料：まちづくり部地域整備課 各年3月末現在

# 7 環境・生活

1. 上水道
2. 下水道普及現況
3. 生活排水処理率
4. 下水道の計画決定
5. 下水道使用料、受益者負担金
6. 下水道事業認可
7. 廃棄物の処理
8. 交通事故・犯罪発生状況
9. 救急出動状況
10. 消防・火災
11. 医療施設の状況
12. 医療従事者数
13. 火葬場使用状況
14. 死因別死亡者数

### ☆ ゴミ処理量の推移

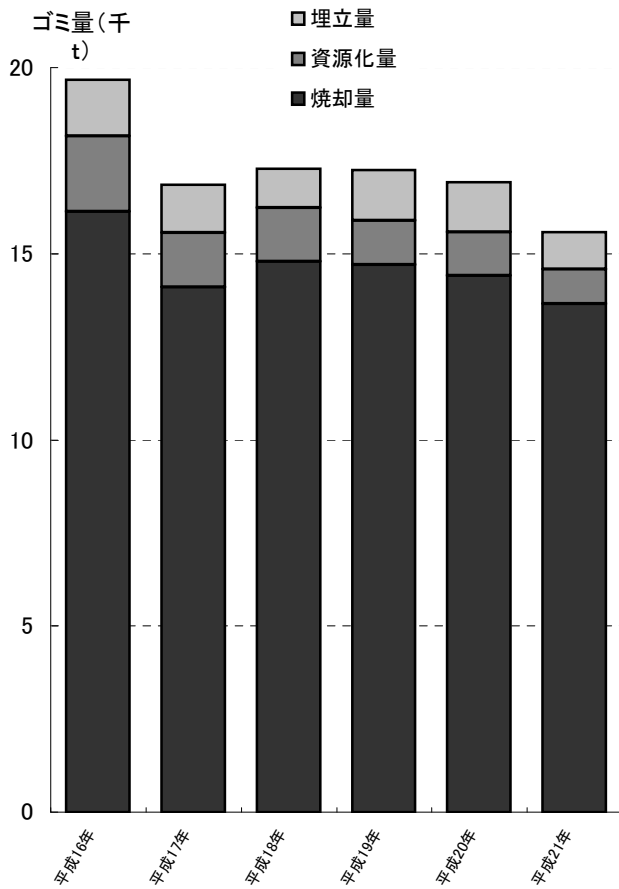

### ☆ 救急出動状況の推移

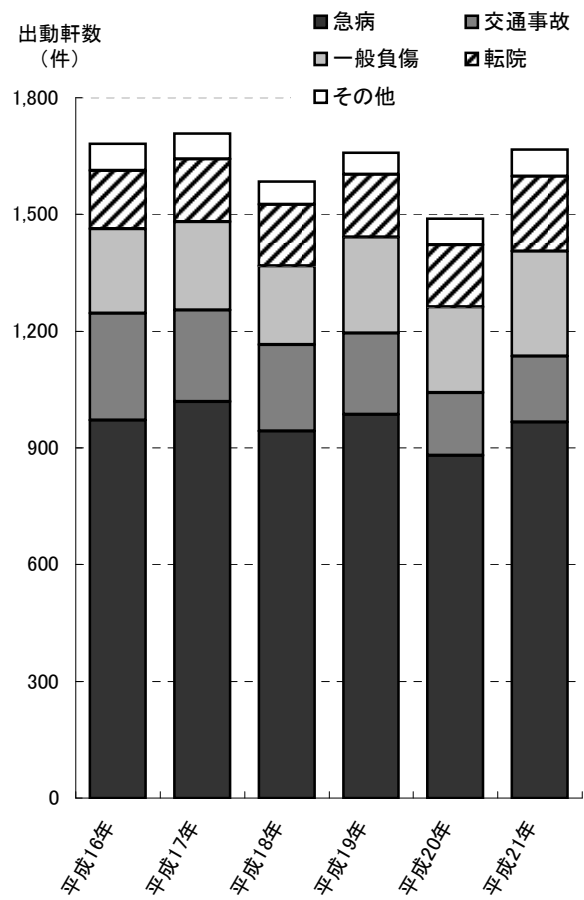

### ☆ 死因別死亡者数の推移

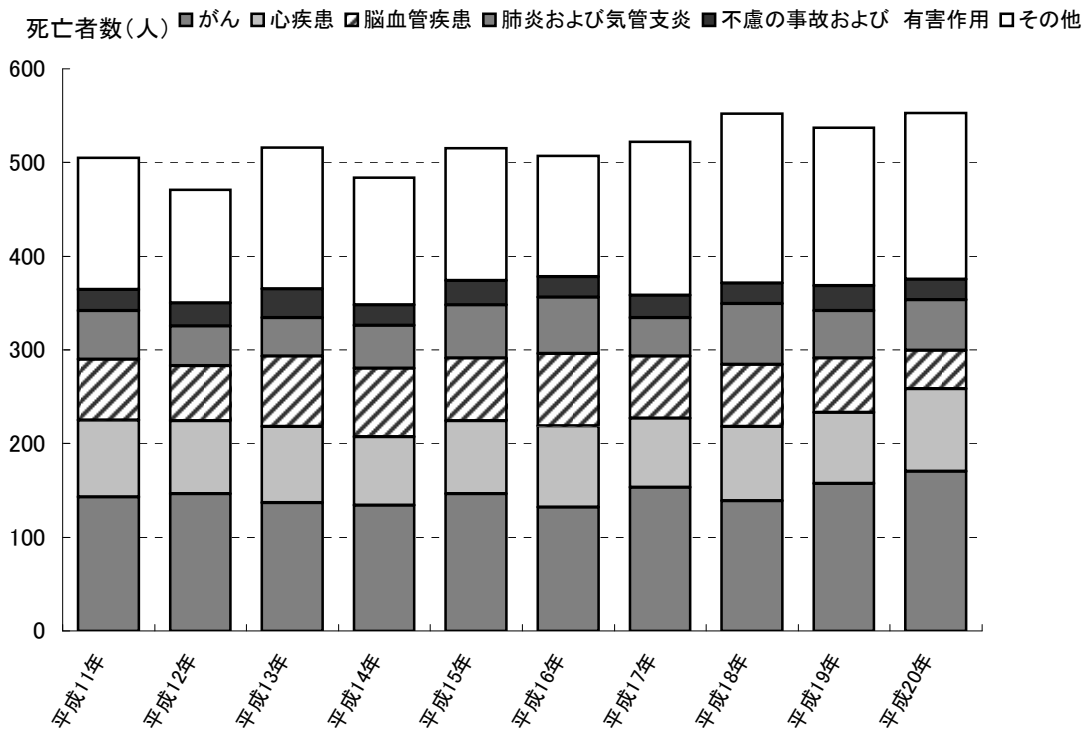

## 1 上水道

年 度	上水・簡水 給水人口 人	年間給水量 (千 $m^3$ )		1人1日当給水量 ( $\frac{L}{日}$ )		上水・簡水 普及率 %	
		上水道	簡易水道	上水道	簡易水道		
	<b>篠山市</b>	<b>46,518</b>	<b>3,276</b>	<b>2,111</b>	<b>331</b>	<b>296</b>	<b>100.00</b>
平成11年	篠山市	22,237	1,819	1,029	367	325	100.00
	西紀町	4,726	—	479	—	278	100.00
	丹南町	15,367	1,457	215	294	327	100.00
	今田町	4,188	—	388	—	254	100.00
	<b>篠山市</b>	<b>46,318</b>	<b>3,074</b>	<b>2,094</b>	<b>327</b>	<b>290</b>	<b>100.00</b>
平成12年	篠山市	22,452	1,721	976	371	275	100.00
	西紀町	4,753	—	501	—	289	100.00
	丹南町	14,876	1,353	216	283	335	100.00
	今田町	4,237	—	401	—	259	100.00
	<b>篠山市</b>	<b>46,408</b>	<b>3,285</b>	<b>2,031</b>	<b>331</b>	<b>300</b>	<b>100.00</b>
平成13年	篠山市	21,304	1,519	948	323	308	100.00
	西紀町	4,788	—	446	—	255	100.00
	丹南町	16,043	1,766	254	339	390	100.00
	今田町	4,273	—	383	—	246	100.00
平成14年	篠山市	46,293	4,296	1,552	335	381	100.00
平成15年	篠山市	46,061	4,521	1,329	355	326	100.00
平成16年	篠山市	45,768	4,914	1,040	387	259	100.00
平成17年	篠山市	44,931	4,971	1,107	399	281	99.87
平成18年	篠山市	44,542	4,681	1,101	378	283	99.87
平成19年	篠山市	44,038	4,522	1,112	369	291	99.87
平成20年	篠山市	43,539	4,327	1,088	357	289	99.88
<b>平成21年</b>	<b>篠山市</b>	<b>43,145</b>	<b>4,270</b>	<b>1,102</b>	<b>350</b>	<b>311</b>	<b>99.92</b>

資料：上下水道部経営企画課

## 2 下水道普及現況

## (1) 面積普及率

(単位：ha)

年 度	行政区域 面 積	調整区域 (認可区 域) 面積	排 水 区 域 面 積				処 理 区 域 面 積 (水 洗 可 能 面 積)			
			公 共		特 環		公 共		特 環	
			単 年 度	累 計	単 年 度	累 計	単 年 度	累 計	単 年 度	累 計
平成16年	377.61	1,525	—	926	—	599	42	926	—	523
平成17年	377.61	1,633	—	1,034	—	599	42	968	—	523
平成18年	377.61	1,633	—	1,034	—	599	—	968	—	523
平成19年	377.61	1,633	—	1,034	—	599	—	968	—	523
平成20年	377.61	1,633	—	1,034	—	599	—	968	—	523
<b>平成21年</b>	<b>377.61</b>	<b>1,633</b>		<b>1,034</b>		<b>599</b>		<b>968</b>		<b>523</b>

資料：上下水道部下水道課

## (2) 人口普及率

(単位：人)

年 度	行政区域 人 口	調整区域 (認可区 域) 人口	排 水 区 域 人 口		水 洗 可 能 人 口			
			公 共	特 環	公 共		特 環	
					うち水洗化	うち水洗化	うち水洗化	うち水洗化
平成16年	47,178	33,388	21,184	12,204	21,184	17,409	12,204	8,921
平成17年	46,865	33,197	21,265	11,932	21,265	18,554	11,932	9,479
平成18年	46,476	32,989	21,220	11,769	21,220	18,905	11,769	9,603
平成19年	45,972	32,703	21,097	11,606	21,097	19,051	11,606	9,652
平成20年	45,470	32,413	21,001	11,412	21,001	19,095	11,412	9,626
<b>平成21年</b>	<b>45,059</b>	<b>32,204</b>	<b>20,952</b>	<b>11,252</b>	<b>20,952</b>	<b>19,254</b>	<b>11,252</b>	<b>9,586</b>

資料：上下水道部下水道課

7 環境・生活

3 生活排水処理率

(単位：人、%)

年 度	全市人口 A	公共下水 B	特環公共 下水 C	農業集落 排水 D	合併処理 浄化槽 E	生活排水処理率 B+C+D+E/A
平成17年	46,865	18,554	9,479	6,157	7,156	88
平成18年	46,476	18,905	9,603	6,246	6,984	90
平成19年	45,972	19,051	9,652	6,234	6,841	91
平成20年	45,470	19,095	9,626	6,182	6,717	92
<b>平成21年</b>	<b>45,059</b>	<b>19,254</b>	<b>9,586</b>	<b>6,126</b>	<b>6,522</b>	<b>92</b>

資料：上下水道部下水道課

4 下水道の計画決定

年 度	予定処理 面積 (ha)	計画処理 人口 (人)	下 水 道 施 設				
			下水管渠 延長 (m) A+B	雨水管渠 延長 (m) A	汚水管渠 延長 (m) B	ポ ン プ 場 (ヶ所)	処 理 場 (ヶ所)
平成17年	1,633	40,300	369,969	4,000	365,969	—	10
平成18年	1,633	40,300	369,969	4,000	365,969	—	10
平成19年	1,633	40,300	369,969	4,000	365,969	—	10
平成20年	1,633	33,030	369,969	4,000	365,969	—	10
<b>平成21年</b>	<b>1,633</b>	<b>33,030</b>	<b>369,969</b>	<b>4,000</b>	<b>365,969</b>	<b>—</b>	<b>10</b>

資料：上下水道部下水道課

5 下水道使用料、受益者負担金

(単位：千円)

年 度	下水道使用料	下水道 受益者負担金
平成16年	484,753	211,074
平成17年	474,306	149,958
平成18年	491,505	59,445
平成19年	475,807	42,043
平成20年	469,983	31,811
<b>平成21年</b>	<b>470,300</b>	<b>17,457</b>

資料：上下水道部下水道課

6 下水道事業認可

年 度	予定 処理面積 (ha)	計画処理 人口 (人)	下 水 道 施 設			
			管渠延長 (m)	ポンプ場 (ヶ所)	処 理 場 (ヶ所)	処理能力 m <sup>3</sup> /日 (平均)
平成16年	1,525	41,400	369,969	—	10	17,515
平成17年	1,633	40,300	369,969	—	10	17,515
平成18年	1,633	40,300	369,969	—	10	17,515
平成19年	1,633	40,300	369,969	—	10	17,515
平成20年	1,521	33,550	369,969	—	10	12,800
<b>平成21年</b>	<b>1,521</b>	<b>33,550</b>	<b>369,969</b>	<b>—</b>	<b>10</b>	<b>12,800</b>

資料：上下水道部下水道課



## 7 廃棄物の処理

## (1) ごみの収集及び処理状況

	平成16年度	平成17年度	平成18年度	平成19年度	平成20年度	平成21年度
収集人口	47,178	46,865	46,476	45,972	45,470	45,059
処理総量	19,675	16,853	17,283	17,246	16,332	15,577
可燃ごみ	14,360	14,643	15,191	15,119	14,746	13,906
計画収集量	7,462	7,702	7,782	7,637	7,445	7,275
燃えるごみ	7,008	7,261	7,389	7,241	7,063	6,880
ペットボトル	82	83	85	90	78	68
その他プラ	364	350	300	300	298	319
可燃性粗大	8	8	8	6	6	8
直接搬入	6,898	6,941	7,409	7,482	7,301	6,631
家庭系	1,246	1,189	1,249	1,192	1,188	1,184
事業系	5,652	5,752	6,160	6,290	6,113	5,447
不燃ごみ	2,599	2,210	2,093	2,127	1,586	1,671
計画収集量	778	741	701	684	628	597
缶、ビン	542	536	489	478	441	418
金属類	110	101	107	98	83	81
埋立	120	99	102	103	99	94
不燃性粗大	6	5	3	5	5	4
直接搬入	1,821	1,469	1,391	1,443	958	1,074
家庭系	1,096	872	717	803	830	724
事業系	725	597	674	640	128	350
山南町搬入ごみ	2,716	2,749	2,700	2,514	2,423	2,394
焼却処理	16,131	14,102	14,787	14,706	14,406	13,658
資源化	2,036	1,457	1,451	1,178	1,181	930
埋立て	1,508	1,294	1,046	1,362	1,340	989
処理量計	19,675	16,853	17,283	17,246	16,927	15,577

資料：市民生活部清掃センター

## 7 廃棄物の処理（つづき）

(2) し尿収集処理状況 (単位：人、k1)

年 度	処理対象 地域人口	し 尿				
		水洗化 人口	自家処理 人口	計画収集 人口	収集処理量 (k1)	
平成11年	篠山市	47,050	25,214	—	21,836	11,158
平成12年	篠山市	47,222	26,711	—	20,511	10,481
平成13年	篠山市	47,734	28,031	—	19,703	9,382
平成14年	篠山市	47,702	31,348	—	16,354	8,357
平成15年	篠山市	47,470	33,436	—	14,034	7,171
平成16年	篠山市	47,178	35,297	—	11,881	5,547
平成17年	篠山市	46,865	38,054	—	8,811	3,551
平成18年	篠山市	46,476	39,758	—	6,718	2,934
平成19年	篠山市	45,830	40,780	—	5,050	2,580
平成20年	篠山市	45,972	40,614	—	5,358	2,264
<b>平成21年</b>	<b>篠山市</b>	<b>45,470</b>	<b>40,520</b>		<b>4,950</b>	<b>2,090</b>

資料：上下水道部下水道課（あさぎり苑）

## 8 交通事故・犯罪発生状況

(単位：件、人)

年 度	刑法犯罪 認知件数	刑法犯 少年補導 件数	交通事故 (人身) 発生件数	交通事故 死傷者数	人 口 千 人 当 たり		
					刑犯件数	交通事故 (人身) 発生件数	交通事故 死傷者
平成11年	338	193	281	337	7.3	6.0	7.3
平成12年	502	229	332	411	10.5	7.2	8.9
平成13年	712	165	298	397	14.9	6.4	8.3
平成14年	974	91	319	414	21.0	6.9	8.7
平成15年	761	70	311	403	16.9	6.9	8.5
平成16年	750	89	312	423	15.8	6.6	8.9
平成17年	528	21	288	402	11.2	6.1	8.6
平成18年	479	32	285	384	10.3	6.1	8.3
平成19年	471	31	246	307	10.2	5.4	6.7
平成20年	473	23	256	345	10.4	5.6	7.6
<b>平成21年</b>	<b>430</b>	<b>13</b>	<b>221</b>	<b>290</b>	<b>9.5</b>	<b>4.9</b>	<b>6.4</b>

資料：篠山警察署

9 救急出動状況

(単位：件)

年 度	総数	火災	自然 災害	水難 事故	交通 事故	労働 災害	運動 競技	一般 負傷	加害	自損 行為	急病	そ の 他			
												転院	医師	資材	その他
平成16年	1,682	1	2	0	275	20	15	217	17	13	971	149	0	0	2
	817	1	-	-	122	10	8	109	6	1	472	87	-	-	1
	170	-	-	-	23	2	2	22	-	1	99	21	-	-	-
	539	-	1	-	103	7	3	61	10	6	309	38	-	-	1
	152	-	1	-	25	1	2	24	1	5	90	3	-	-	-
その他	4	-	-	2	-	-	-	1	-	-	1	-	-	-	-
平成17年	1,708	3	0	0	235	23	15	227	6	14	1,019	161	2	0	3
	850	1	-	-	92	9	11	109	3	8	529	86	-	-	2
	164	-	-	-	17	2	-	25	1	1	96	22	-	-	-
	534	2	-	-	88	8	2	76	1	5	298	52	1	-	1
	141	-	-	-	22	4	2	17	1	-	94	1	-	-	-
その他	19	-	-	16	-	-	-	-	-	2	-	-	1	-	-
平成18年	1,584	0	0	0	223	22	12	203	6	17	942	158	0	0	1
	756	-	-	-	92	9	9	103	4	11	447	81	-	-	-
	128	-	-	-	18	1	1	13	1	1	70	22	-	-	1
	563	-	-	-	90	7	2	74	1	4	330	55	-	-	-
	112	-	-	-	10	5	-	12	-	1	84	-	-	-	-
その他	25	-	-	13	-	-	-	1	-	11	-	-	-	-	-
平成19年	1,658	1	0	0	209	21	14	248	3	17	985	160	0	0	0
	788	0	0	0	81	11	12	115	1	5	487	76	0	0	0
	168	0	0	0	21	2	1	20	0	1	101	22	0	0	0
	572	1	0	0	80	4	1	93	1	8	322	62	0	0	0
	112	0	0	0	15	4	0	20	1	3	69	0	0	0	0
その他	18	0	0	12	0	0	0	0	0	6	0	0	0	0	0
平成20年	1,489	0	0	2	161	23	15	221	5	21	880	160	0	0	1
	758	0	0	1	76	11	11	119	1	13	460	66	0	0	0
	155	0	0	0	12	5	3	23	2	0	76	34	0	0	0
	436	0	0	1	53	4	1	56	1	6	254	60	0	0	0
	122	0	0	0	13	3	0	19	1	2	83	0	0	0	1
その他	18	0	0	7	0	0	4	0	0	7	0	0	0	0	0
平成21年	1,667	2	0	1	170	16	10	269	4	29	966	192	1	0	7
	864	2	0	0	85	10	7	138	3	13	496	105	1	0	4
	150	0	0	0	8	0	1	27	0	2	77	35	0	0	0
	515	0	0	0	61	5	2	78	1	10	306	49	0	0	3
	120	0	0	1	12	1	0	25	0	2	77	2	0	0	0
その他	18	0	0	4	0	0	1	0	0	10	1	0	0	0	0

資料：消防本部

## 10 消防・火災

年 度		消防 団員数	火 災 状 況			人口千人 あたり消 防団員数	千世帯あ たり火災 発生件数
			発生件数	建物焼損 面積(m <sup>2</sup> )	損害見積 額(千円)		
平成11年	篠山市	1,572	30	322	35,781	37.4	2.1
平成12年	篠山市	1,558	42	710	27,238	33.6	2.9
平成13年	篠山市	1,549	33	2,526	155,219	33.4	2.1
平成14年	篠山市	1,253	29	630	58,440	26.3	1.9
平成15年	篠山市	1,249	26	469	45,230	26.2	1.7
平成16年	篠山市	1,250	41	1,257	95,964	26.4	2.5
平成17年	篠山市	1,250	27	378	35,793	26.7	1.7
平成18年	篠山市	1,246	23	585	57,411	26.8	1.4
平成19年	篠山市	1,226	42	1,093	85,240	26.7	2.6
平成20年	篠山市	1,215	21	889	58,434	26.4	1.3
<b>平成21年</b>	<b>篠山市</b>	<b>1,223</b>	<b>38</b>	<b>1,020</b>	<b>91,708</b>	<b>26.6</b>	<b>2.3</b>

資料：消防本部、市民生活部生活課、「兵庫県市区町別主要統計指標」

## 11 医療施設の状況

年 度	病 院		一般 診療所	歯科 診療所
	施設数	病床数		
平成11年	3	357	30	16
平成12年	3	357	30	16
平成13年	3	357	30	15
平成14年	3	357	31	15
平成15年	3	357	32	16
平成16年	3	357	33	16
平成17年	3	357	33	16
平成18年	4	387	33	14
平成19年	4	447	33	15
<b>平成20年</b>	<b>4</b>	<b>461</b>	<b>35</b>	<b>15</b>

資料：「兵庫県統計書」 医療施設調査（各年10月1日現在）

## 1.2 医療従事者数

(単位：人)

年度	総数	医師	歯科 医師	薬剤 師	保健 師	助産 師	看護 師	准看 護師
平成11年	434	59	16	59	27	10	151	112
平成12年	456	77	19	44	24	11	171	110
平成13年	456	77	19	44	24	11	171	110
平成14年	540	85	17	93	25	11	194	115
平成15年	540	85	17	93	25	11	194	115
平成16年	559	85	19	94	25	11	216	109
平成17年	559	85	19	94	25	11	216	109
平成18年	552	76	17	100	20	7	223	109
平成19年	552	76	17	100	20	7	223	109
<b>平成20年</b>	<b>614</b>	<b>88</b>	<b>20</b>	<b>100</b>	<b>17</b>	<b>6</b>	<b>261</b>	<b>122</b>

資料：「兵庫県統計書」 医師数、歯科医師数及び薬剤師数は従業地（各年12月末現在）により、保健師数、助産師数、看護師数及び准看護師数は業務従事者届（各年12月末現在）により2年毎に調査を実施している。

## 1.3 火葬場使用状況

区分	平成16年度	平成17年度	平成18年度	平成19年度	平成20年度	平成21年度
火葬件数	516	549	528	571	577	<b>564</b>
うち市内	505	522	507	542	556	<b>540</b>

資料：市民生活部市営斎場

## 1.4 死因別死亡者数

区分		総数	脳血管 疾患	がん	心疾患	肺炎及び気 管支炎	不慮の事故 及び 有害作用	結核	その他
平成11年	篠山市	505	65	143	82	52	22	1	140
平成12年	篠山市	471	59	146	78	42	25	—	121
平成13年	篠山市	516	75	137	81	41	31	—	151
平成14年	篠山市	484	73	134	73	46	22	—	136
平成15年	篠山市	512	67	146	78	57	26	—	141
平成16年	篠山市	507	77	132	87	60	22	—	129
平成17年	篠山市	522	66	153	74	41	24	—	164
平成18年	篠山市	552	66	139	79	65	22	2	179
平成19年	篠山市	537	58	157	76	51	26	—	169
平成20年	篠山市	592	54	167	82	77	10	—	202
<b>平成21年</b>	<b>篠山市</b>	<b>553</b>	<b>41</b>	<b>170</b>	<b>88</b>	<b>54</b>	<b>22</b>	<b>—</b>	<b>178</b>

資料：丹波健康福祉事務所『兵庫県保健統計年報』（1月1日～12月31日）

# 8 運 輸

1. 自動車台数
2. 鉄道乗客数
3. 高速道路(丹南篠山口インターチェンジ)  
利用状況
4. 私営バス運輸状況
5. 運転免許証の状況

☆ **自動車台数の推移**

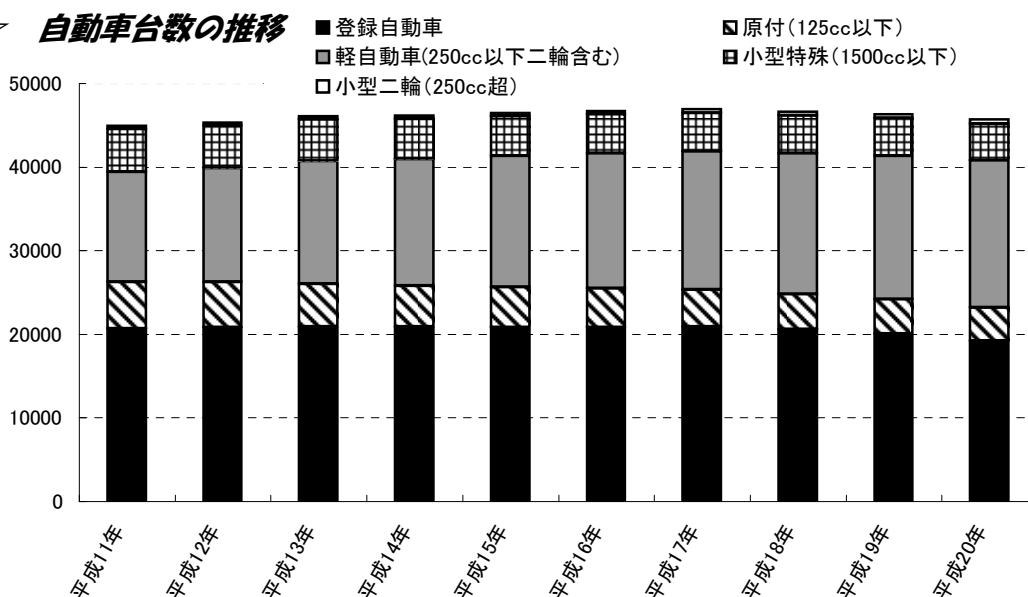

☆ **鉄道乗客数の推移**

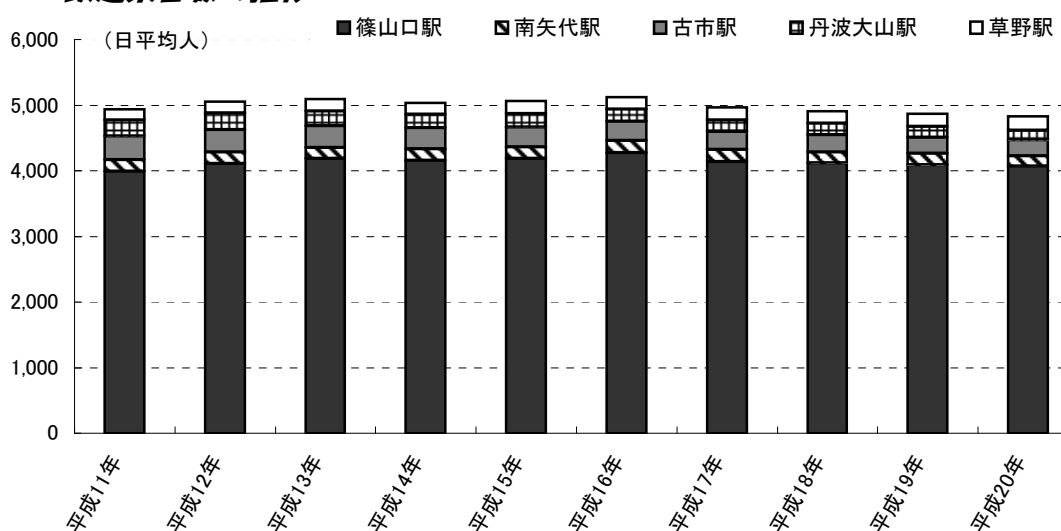

☆ **高速道路(丹南篠山口IC)利用状況の推移**

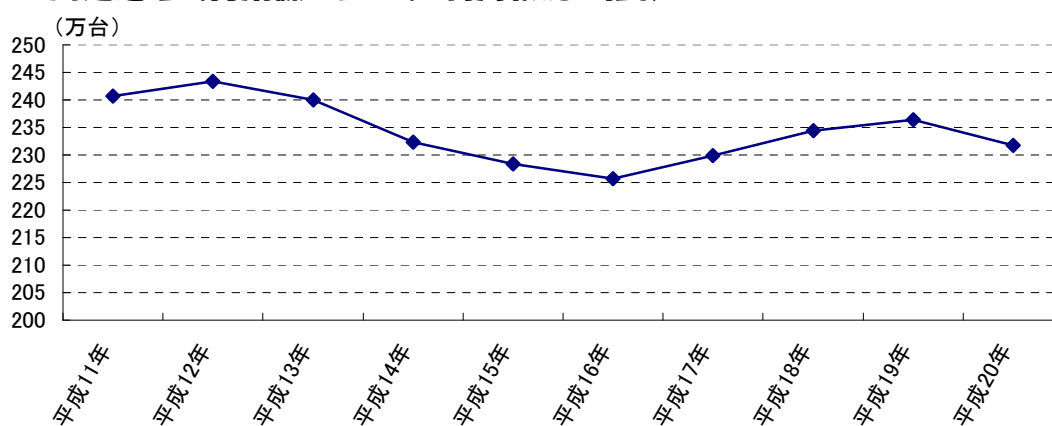

# 1 自動車台数

年 度	登録自動車										軽自動車					(単位：台)								
	貨物車		乗合車		乗用車		特殊用途 (大型特殊を除く)		原付 (125以下)		計		二輪 (250以下)		三輪		四輪乗用		四輪貨物		小型特殊 (1500以下)		小型二輪 (250超)	
	計	普通車 (2000超)	小型車(500超)	計	普通車 (2000超)	計	普通車 (2000超)	特殊用途 (大型特殊を除く)	大型特殊 (1500超)	計	普通	特殊	計	普通	特殊	計	普通	特殊	計	普通	特殊	計	普通	特殊
平成11年	44,924	3,292	1,141	128	42	16,372	5,017	728	126	5,591	13,177	463	1	4,745	7,968	5,127	383							
平成12年	45,338	3,221	1,149	2,056	40	16,603	5,414	745	125	5,453	13,611	457	1	5,333	7,820	5,076	375							
平成13年	46,097	3,201	1,150	2,036	45	16,748	5,767	732	128	5,125	14,710	497	1	6,475	7,737	4,925	400							
平成14年	46,153	3,118	1,123	1,984	40	16,784	5,931	721	128	4,953	15,094	513	2	6,933	7,646	4,823	398							
平成15年	46,478	3,120	1,198	1,910	51	16,726	6,143	693	131	4,804	15,711	524	2	7,540	7,645	4,745	401							
平成16年	46,740	3,143	1,253	1,866	46	16,757	6,298	663	130	4,652	16,131	512	2	8,028	7,589	4,715	404							
平成17年	46,945	3,271	1,341	1,908	52	16,728	6,377	635	128	4,452	16,514	508	1	8,475	7,530	4,635	431							
平成18年	46,624	3,320	1,394	1,902	57	16,355	6,236	617	125	4,271	16,777	516	2	8,848	7,411	4,551	451							
平成19年	46,311	3,221	1,374	1,818	71	15,908	6,250	635	120	4,105	17,211	541	3	9,347	7,320	4,460	479							
平成20年	45,683	19,245	1,193	1,604	164	15,525	6,121	607	118	3,967	17,579	544	2	9,748	7,285	4,380	512							

資料：「兵庫県統計書」登録自動車・小型二輪-神戸運輸管理部長官監理部 各年3月末現在  
原付・軽自動車・小型特殊-県市町振興課、神戸市税制課 各年4月1日現在

# 2 鉄道乗客数

年 次	総 数										篠山 口 駅				南 矢 代 駅				古 市 駅				丹 波 大 山 駅				草 野 駅		(単位：日平均人)		
	計		普通		定期		計		普通		定期		計		普通		定期		計		普通		定期		計		普通		定期		
	計	普通	定期	計	普通	定期	計	普通	定期	計	普通	定期	計	普通	定期	計	普通	定期	計	普通	定期	計	普通	定期	計	普通	定期	計	普通	定期	
平成11年	4,937	1,474	3,463	3,995	1,236	2,759	170	42	128	359	91	268	250	61	189	163	44	119													
平成12年	5,051	1,527	3,526	4,112	1,296	2,816	171	42	129	340	83	258	252	57	195	176	49	128													
平成13年	5,093	1,546	3,545	4,185	1,326	2,859	167	39	127	328	78	250	227	53	174	186	50	135													
平成14年	5,037	1,512	3,525	4,158	1,294	2,864	177	40	137	318	79	239	201	47	154	183	52	131													
平成15年	5,064	1,487	3,575	4,187	1,272	2,915	178	42	136	300	73	227	208	45	162	191	55	135													
平成16年	5,121	1,491	3,631	4,278	1,275	3,003	182	40	142	292	77	216	186	43	143	183	56	127													
平成17年	4,967	1,411	3,558	4,141	1,201	2,940	179	40	140	277	70	208	178	42	136	192	58	134													
平成18年	4,904	1,439	3,466	4,115	1,238	2,877	168	38	130	266	65	201	169	45	124	186	53	134													
平成19年	4,870	1,426	3,444	4,092	1,238	2,854	167	36	131	251	54	197	165	47	118	195	51	144													
平成20年	4,829	1,435	3,394	4,072	1,254	2,817	154	37	117	246	53	194	142	36	106	215	55	160													

資料：兵庫県統計書 各年4月1日現在



8 運輸

3 高速道路（丹南篠山口インターチェンジ）利用状況

(単位：台)

年度	平成元年	平成2年	平成3年	平成4年	平成5年
総数	2,386	2,738	2,066,163	2,127,167	2,230,698
年度	平成6年	平成7年	平成8年	平成9年	平成10年
総数	2,445,442	2,325,142	2,405,839	2,441,144	2,404,075
年度	平成11年	平成12年	平成13年	平成14年	平成15年
総数	2,406,537	2,433,543	2,400,105	2,322,774	2,283,626
年度	平成16年	平成17年	平成18年	平成19年	平成20年
総数	2,256,870	2,298,910	2,344,602	2,364,441	<b>2,316,910</b>

資料：兵庫県統計書

4 私営バス運輸状況

(1) 神姫グリーンバス

年 度	営業キロ数	停留所数	1 日 平 均			
			運転キロ数	稼働台数	運転回数	輸送人員
平成16年	141.5	204	3,419.3	29	133.5	1,313
平成17年	<b>213.6</b>	<b>293</b>	<b>3,466.7</b>	<b>32</b>	<b>134.0</b>	<b>1,417</b>
(一般路線)	(143.1)	(204)	(3297.1)	(29)	(127)	(1394)
(コミバス)	(70.5)	(89)	(169.6)	(3)	(7)	(23)
平成18年	<b>213.6</b>	<b>293</b>	<b>3,336.0</b>	<b>32</b>	<b>130.5</b>	<b>1,433</b>
(一般路線)	(143.1)	(204)	(3166.4)	(29.3)	(123.5)	(1408)
(コミバス)	(70.5)	(89)	(169.6)	(3)	(7)	(25)
平成19年	<b>205.8</b>	<b>280</b>	<b>3,306.3</b>	<b>34</b>	<b>130.5</b>	<b>1,479</b>
(一般路線)	(143.1)	(204)	(3166.4)	(32)	(123.5)	(1454)
(コミバス)	(62.7)	(76)	(139.9)	(2)	(7)	(25)
平成20年	<b>205.9</b>	<b>280</b>	<b>3,250.9</b>	<b>29</b>	<b>135.5</b>	<b>1,330</b>
(一般路線)	(143.1)	(203)	(3,111.0)	(27)	(127.5)	(1,307)
(コミバス)	(62.8)	(77)	(139.9)	(2)	(7)	(23)
平成21年	<b>209.0</b>	<b>281</b>	<b>3,318.3</b>	<b>25</b>	<b>137.3</b>	<b>1,328</b>
(一般路線)	146.2	204	3178.4	23	130.3	1305
(コミバス)	62.8	77	139.9	2	7.0	23

資料：神姫グリーンバス株式会社篠山営業所 各年度3月末現在

(注) 平成17年10月からコミュニティバスを運行開始

(2) 京阪京都交通バス

年 度	営業キロ数	停留所数	1 日 平 均			
			運転キロ数	稼働台数	運転回数	輸送人員
平成16年	5.5	8	156.6	1	4.5	37.3
平成17年	5.5	8	162.9	1	4.5	44.7
平成18年	5.5	8	162.9	1	4.5	42.3
平成19年	5.5	8	162.9	1	4.5	40.1
平成20年	5.5	8	162.9	1	4.5	42.9
平成21年	<b>5.5</b>	<b>8</b>	<b>162.9</b>	<b>1</b>	<b>4.5</b>	<b>31.5</b>

資料：京阪京都交通株式会社 各年度3月末現在

(注) 1日平均は園篠線全体の数値

#### 4 私営バス運輸状況（つづき）

（3）日本交通(株)乗り合いタクシー  
（火打岩線）

年 度	営業キロ数	停留所数	1 日 平 均			
			運転キロ数	稼動台数	運転回数	輸送人員
平成16年	27	25	81	3	3	6.4
平成17年	27	25	81	3	3	5.9
平成18年	27	25	81	3	3	6.0
平成19年	27	25	81	3	3	5.1
平成20年	27	25	81	3	3	4.1
<b>平成21年</b>	<b>27</b>	<b>25</b>	<b>81</b>	<b>3</b>	<b>3</b>	<b>3.7</b>

（曾地奥線）

年 度	営業キロ数	停留所数	1 日 平 均			
			運転キロ数	稼動台数	運転回数	輸送人員
平成16年	13.4	10	13.4	2	2	13.6
平成17年	13.4	10	13.4	2	2	18.0
平成18年	13.4	10	13.4	2	2	16.0
平成19年	13.4	10	13.4	2	2	13.4
平成20年	13.4	10	13.4	2	2	8.9
<b>平成21年</b>	<b>13.4</b>	<b>10</b>	<b>13.4</b>	<b>2</b>	<b>2</b>	<b>7.7</b>

資料：日本交通株式会社篠山営業所 各年度3月末現在

#### 5 運転免許証の状況

（1）運転免許証保有者数

（単位：人）

人 口	総 数			率	高 齢 者（65歳以上）			率
	計	男	女		計	男	女	
43,367	30,203	16,271	13,932	69.6%	6,609	4,159	2,450	15.2%

（2）種類別免許数

一 般 免 許								
大 型	中 型	普 通	大型特殊	けん引	二 輪	小型特殊	原 付	計
1,897	25,024	1,304	3	0	114	124	890	29,356

二 種 免 許					
大 型	中 型	普 通	大型特殊	けん引	計
530	222	94	0	1	847

資料：篠山警察署 平成21年12月末現在

注：人口は県統計課「兵庫県推計人口」（平成22年1月1日現在）による

# 9 社会福祉

1. 保育施設
2. 生活保護状況
3. 老人福祉対象者数
4. 身体障害者(児)手帳・療育手帳保持者数
5. 児童扶養手当等受給者数
6. 国民年金の被保険者数
7. 国民年金の給付件数と給付状況
8. 福祉年金の給付件数と給付状況
9. 介護保険被保険者数
10. 要介護(要支援)認定者数
11. 居宅介護(支援)サービス受給者数
12. 施設介護サービス受給者数
13. 介護保険給付金額(決算額)
14. シルバー人材センター活動状況
15. 社会福祉施設

☆ **生活保護世帯数および  
人員保護率の推移**

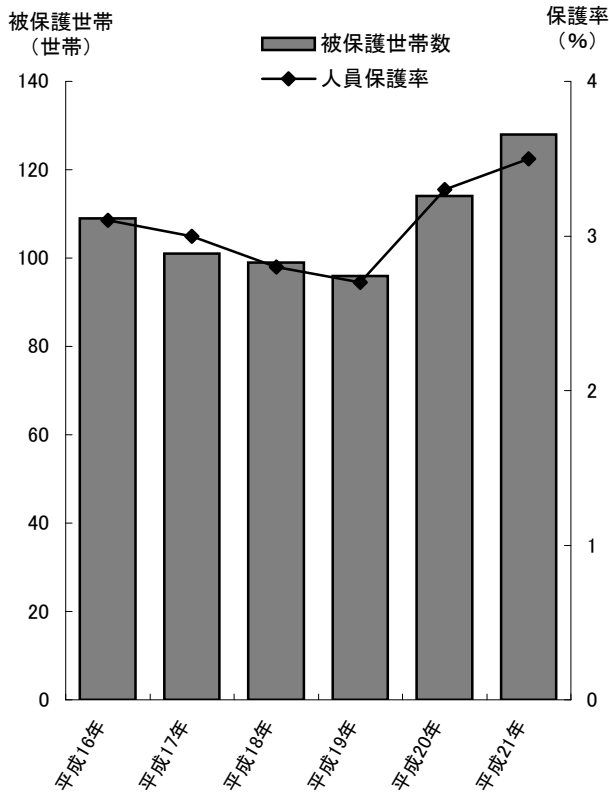

☆ **国民年金被保険者数および  
支給総額の推移**

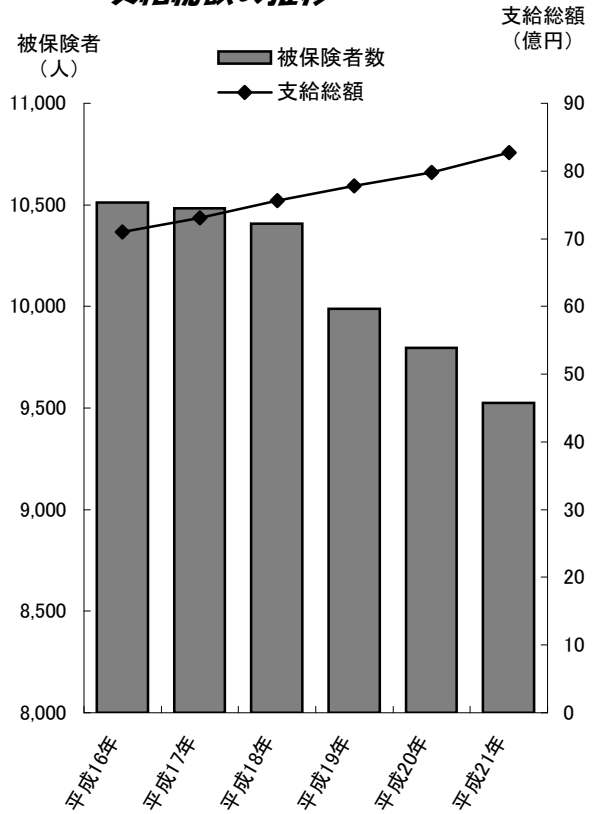

☆ **要介護（要支援）  
認定者数の推移**

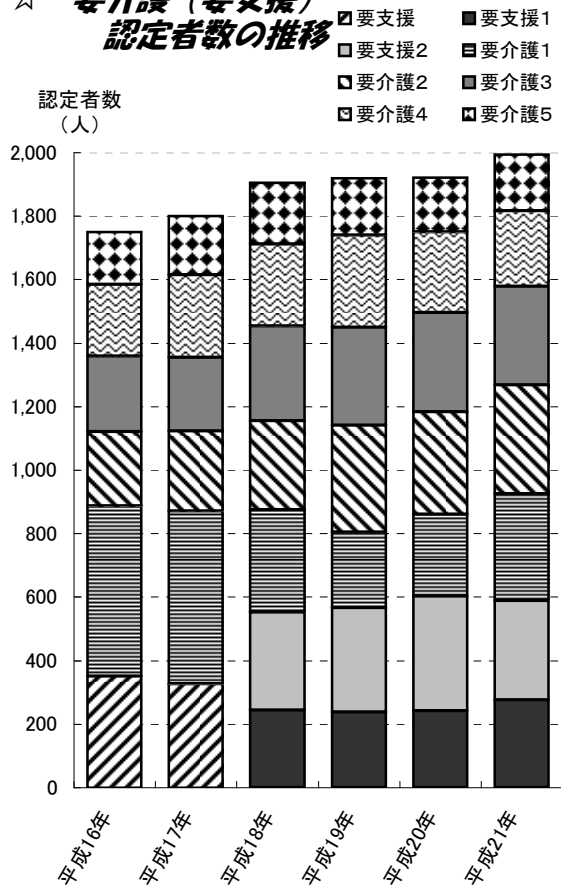

☆ **介護保険給付金額  
（決算額）の推移**

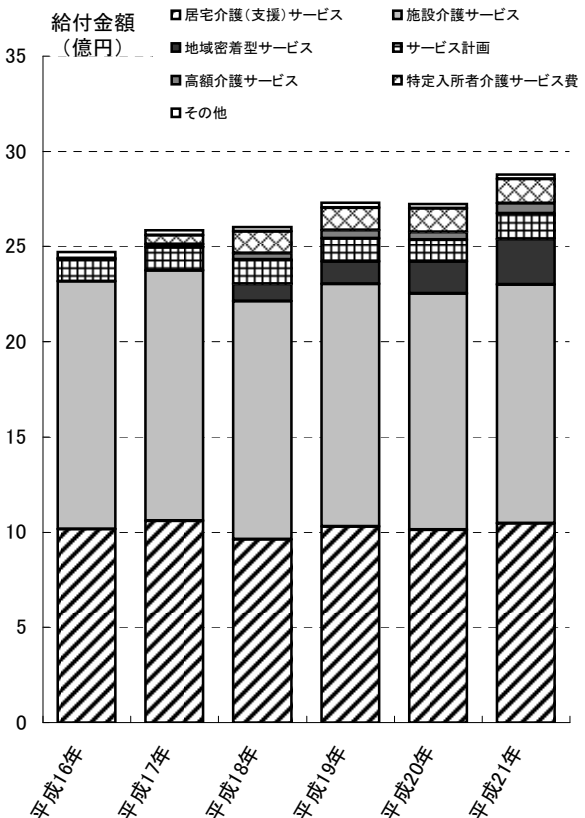

## 1 保育施設

(単位：人)

年次		保育所数			措置児童数		保育士数
		計	公立	私立	定員	実人員	
平成11年	篠山市	11	9	2	900	626	71
平成12年	篠山市	11	9	2	900	551	68
平成13年	篠山市	11	9	2	900	619	73
平成14年	篠山市	11	9	2	900	667	84
平成15年	篠山市	8	6	2	780	592	86
平成16年	篠山市	8	6	2	780	601	94
平成17年	篠山市	8	6	2	780	596	97
平成18年	篠山市	8	6	2	710	600	96
平成19年	篠山市	8	6	2	710	573	95
平成20年	篠山市	8	6	2	710	584	93
平成21年	篠山市	7	5	2	650	551	92
<b>平成22年</b>	<b>篠山市</b>	<b>7</b>	<b>5</b>	<b>2</b>	<b>560</b>	<b>496</b>	<b>103</b>

資料：教育委員会こども未来課 各年10月1日現在

## 2 生活保護状況

(単位：千円)

年度	総数		扶助別人員					人員保護率
	被保護世帯数	被保護実人数	生活	教育	住宅	医療	介護扶助	
平成16年	109	148	116	5	74	133	20	3.1
平成17年	101	140	122	4	76	134	20	3.0
平成18年	99	128	116	4	75	130	17	2.8
平成19年	96	123	99	0	64	115	22	2.7
平成20年	114	151	127	3	78	127	21	3.3
<b>平成21年</b>	<b>128</b>	<b>159</b>	<b>140</b>	<b>4</b>	<b>100</b>	<b>133</b>	<b>22</b>	<b>3.5</b>

資料：保健福祉部地域福祉課

## 3 老人福祉対象者数

(単位：人、団体)

年度	老人数 (65歳以上)	独居老人数	老人クラブ数
平成16年	11,974	1,864	116
平成17年	12,081	1,782	116
平成18年	12,245	1,771	117
平成19年	12,283	1,773	116
平成20年	12,344	1,863	115
<b>平成21年</b>	<b>12,436</b>	<b>2,012</b>	<b>115</b>

資料：保健福祉部地域福祉課

9 社会福祉

4 身体障害者(児)手帳・療育手帳保持者数

(単位：人)

年度	総合計	1級	2級	3級	4級	5級	6級	小計	A	B1	B2	小計
平成16年	2,307	486	415	328	503	170	140	2,042	123	90	52	265
平成17年	2,333	483	411	332	524	169	137	2,056	130	93	54	277
平成18年	2,376	482	428	335	554	154	140	2,093	137	89	57	283
平成19年	2,448	480	419	351	599	160	144	2,153	145	89	61	295
平成20年	2,415	458	388	352	620	153	139	2,110	149	87	69	305
<b>平成21年</b>	<b>2,420</b>	<b>472</b>	<b>359</b>	<b>334</b>	<b>660</b>	<b>149</b>	<b>133</b>	<b>2,107</b>	<b>146</b>	<b>92</b>	<b>75</b>	<b>313</b>

資料：保健福祉部地域福祉課 各年度末現在

5 児童扶養手当等受給者数

(単位：人)

年度	児童手当	児童扶養手当	特別児童扶養手当	重度心身障害者(児)介護手当	福祉手当	特別障害者手当	障害児福祉手当
平成16年	2,031	220	71	30	2	55	32
平成17年	2,167	211	70	26	2	48	30
平成18年	2,645	220	69	32	2	53	30
平成19年	2,688	217	73	41	1	50	29
平成20年	2,668	212	69	3	1	49	28
<b>平成21年</b>	<b>2,656</b>	<b>231</b>	<b>87</b>	<b>3</b>	<b>1</b>	<b>47</b>	<b>25</b>

資料：保健福祉部福祉総務課（児童手当、児童扶養手当、特別児童扶養手当）  
保健福祉部地域福祉課（その他）

6 国民年金の被保険者数

(単位：人)

年度	被保険者数				付加年金加入数		
	総数	第1号被保険者		第3号被保険者	総数	強制	任意
		強制	任意				
平成16年	10,513	6,620	93	3,800	166	16	150
平成17年	10,483	6,652	91	3,740	166	15	151
平成18年	10,409	6,597	90	3,722	187	17	170
平成19年	9,989	6,251	110	3,628	190	16	174
平成20年	9,795	6,148	103	3,544	209	12	197
<b>平成21年</b>	<b>9,526</b>	<b>5,967</b>	<b>118</b>	<b>3,441</b>	<b>210</b>	<b>9</b>	<b>201</b>

資料：保健福祉部医療保険課 各年度末現在

7 国民年金の給付件数と給付状況

(単位：千円)

年度	総数	老齢年金	通算老齢年金	老齢基礎年金	障害年金	障害基礎年金	母子年金	遺児年金	遺族基礎年金	寡婦年金	死亡一時金	特別一時金
【 件 数 】												
平成16年	11,245	2,287	879	7,447	75	508	0	0	18	15	16	0
平成17年	11,429	2,105	830	7,860	64	529	0	0	15	14	12	0
平成18年	11,718	1,928	779	8,339	62	560	0	0	14	15	21	0
平成19年	11,924	1,755	734	8,727	60	579	0	0	18	14	37	0
平成20年	12,075	1,569	676	9,148	54	585	0	0	17	14	12	0
<b>平成21年</b>	<b>12,405</b>	<b>1,459</b>	<b>647</b>	<b>9,610</b>	<b>50</b>	<b>597</b>	<b>0</b>	<b>0</b>	<b>16</b>	<b>14</b>	<b>12</b>	<b>0</b>
【 金 額 】												
平成16年	7,098,376	1,085,483	192,596	5,280,206	65,744	451,793	0	0	12,168	7,833	2,553	0
平成17年	7,310,646	1,002,647	181,901	5,581,794	55,614	470,067	0	0	9,894	7,139	1,590	0
平成18年	7,565,865	917,439	171,814	5,906,495	53,664	496,598	0	0	9,408	7,418	3,029	0
平成19年	7,778,681	839,535	162,220	6,188,090	51,882	513,367	0	0	10,132	6,831	6,624	0
平成20年	7,979,764	753,959	150,672	6,492,178	46,535	515,486	0	0	12,012	7,023	1,899	0
<b>平成21年</b>	<b>8,267,988</b>	<b>702,694</b>	<b>144,849</b>	<b>6,832,787</b>	<b>42,575</b>	<b>524,229</b>	<b>0</b>	<b>0</b>	<b>11,860</b>	<b>7,023</b>	<b>1,971</b>	<b>0</b>

資料：保健福祉部医療保険課 各年度末現在

## 8 福祉年金の給付件数と給付状況

(単位：千円)

年 度	老齢福祉年金	
	件 数	金 額
平成11年	139	45,546
平成12年	111	35,024
平成13年	78	24,753
平成14年	54	17,716
平成15年	44	14,698
平成16年	31	10,086
平成17年	25	8,142
平成18年	17	5,681
平成19年	13	4,779
平成20年	10	3,652
<b>平成21年</b>	<b>3</b>	<b>1,217</b>

資料：保健福祉部医療保険課 各年度末

## 9 介護保険被保険者数

(単位：人)

年 度	被保険者数				
	合 計	65歳～75歳	75歳以上	(再掲) 外国人 被保険者	(再掲) 住所地特例 被保険者
平成16年	11,945	5,794	6,151	28	9
平成17年	12,052	5,656	6,396	31	10
平成18年	12,195	5,640	6,555	35	19
平成19年	12,223	5,515	6,708	33	20
平成20年	12,280	5,446	6,834	36	17
<b>平成21年</b>	<b>12,366</b>	<b>5,479</b>	<b>6,887</b>	<b>35</b>	<b>14</b>

資料：保健福祉部医療保険課

## 10 要介護(要支援)認定者数

(単位：人)

年 度	要支援	要支援1	要支援2	要介護1	要介護2	要介護3	要介護4	要介護5	計
平成16年	351	—	—	537	233	238	225	166	1,750
平成17年	326	—	—	545	251	232	261	185	1,800
平成18年	—	244	309	323	279	298	258	194	1,905
平成19年	—	237	329	239	336	308	290	180	1,919
平成20年	—	241	362	257	323	313	255	171	1,922
<b>平成21年</b>	<b>—</b>	<b>277</b>	<b>312</b>	<b>336</b>	<b>343</b>	<b>310</b>	<b>239</b>	<b>176</b>	<b>1,993</b>

資料：保健福祉部医療保険課

## 11 居宅介護(支援)サービス受給者数

(単位：人)

年 度	要支援	要支援1	要支援2	要介護1	要介護2	要介護3	要介護4	要介護5	計
平成16年	235	—	—	422	159	138	102	42	1,098
平成17年	252	—	—	421	160	120	100	56	1,109
平成18年	—	138	213	235	198	169	101	53	1,107
平成19年	—	141	228	183	236	171	105	48	1,112
平成20年	—	137	249	167	227	179	102	39	1,100
<b>平成21年</b>	<b>—</b>	<b>158</b>	<b>225</b>	<b>236</b>	<b>228</b>	<b>161</b>	<b>96</b>	<b>47</b>	<b>1,151</b>

資料：保健福祉部医療保険課

9 社会福祉

1.2 施設介護サービス受給者数

(単位：人)

年 度	介護老人 福祉施設	介護老人 保健施設	介護療養型 医療施設	計
平成16年	194	153	22	369
平成17年	225	172	22	419
平成18年	249	172	28	449
平成19年	243	175	23	441
平成20年	247	172	16	435
<b>平成21年</b>	<b>244</b>	<b>162</b>	<b>10</b>	<b>416</b>

資料：保健福祉部医療保険課

1.3 介護保険給付金額(決算額)

(単位：千円)

年 度	居宅介護 (支援) サービス	施設介護 サービス	地域密着型 サービス	福祉用具 購入	住宅改修
平成16年	1,014,768	1,301,120	—	5,732	23,250
平成17年	1,059,312	1,315,934	—	5,526	16,568
平成18年	962,780	1,250,573	88,067	4,750	15,012
平成19年	1,029,882	1,273,236	117,652	4,945	17,851
平成20年	1,013,031	1,240,815	165,349	5,162	14,614
<b>平成21年</b>	<b>1,044,103</b>	<b>1,256,860</b>	<b>237,780</b>	<b>4,920</b>	<b>15,240</b>

年 度	サービス 計画	高額介護 サービス	特定入所者 介護 サービス費	審査支払 手数料	計
平成16年	113,451	8,733	—	3,985	2,471,039
平成17年	119,339	16,152	47,509	3,959	2,584,299
平成18年	129,746	33,625	115,325	3,940	2,603,818
平成19年	121,227	43,533	117,328	3,798	2,729,452
平成20年	117,312	39,683	123,910	3,764	2,723,640
<b>平成21年</b>	<b>133,131</b>	<b>53,519</b>	<b>128,310</b>	<b>3,677</b>	<b>2,877,540</b>

資料：保健福祉部医療保険課

1.4 シルバー人材センター活動状況

年 度	請負事業等の状況							請負事業等の状況			会員の状況		
	契 約 金 額			配 分 金	就 業 実人数	就 業 延人数	1月あたり 就業日数	1月あたり 配分金	会 員 数				
	民間事業	公共団体	計						男	女	計		
平成11年	108,122,391	49,155,797	157,278,188	140,566,384	368	25,698	5.8	31,831	259	164	423		
平成12年	121,964,860	54,048,203	176,013,063	155,877,033	371	27,770	6.2	35,013	248	146	394		
平成13年	100,519,531	57,083,524	157,603,055	139,596,971	328	24,696	6.3	35,467	238	141	379		
平成14年	96,915,151	61,268,045	158,183,196	139,964,322	338	24,957	6.2	34,508	259	138	397		
平成15年	105,397,987	68,317,052	173,715,039	156,644,749	343	28,360	6.9	38,058	240	131	371		
平成16年	111,135,897	63,789,462	174,925,359	156,722,083	357	28,649	6.7	36,583	248	133	381		
平成17年	103,112,408	45,730,570	148,842,978	133,629,473	339	26,941	6.6	32,849	245	136	381		
平成18年	108,503,705	36,700,059	145,203,764	129,742,865	324	28,992	7.5	33,370	232	126	358		
平成19年	116,683,301	35,239,502	151,922,803	136,856,616	333	30,786	7.7	34,248	232	135	367		
平成20年	101,528,114	31,389,682	132,917,796	119,506,395	338	27,750	6.8	29,464	239	128	367		
<b>平成21年</b>	<b>98,936,400</b>	<b>32,623,101</b>	<b>131,559,501</b>	<b>118,257,143</b>	<b>375</b>	<b>27,990</b>	<b>6.2</b>	<b>26,279</b>	<b>258</b>	<b>140</b>	<b>398</b>		

資料：保健福祉部福祉総務課



## 15 社会福祉施設

(平成22年10月1日現在)

施設の種類	施設数	施設名
<b>介護保険施設</b>		
居宅介護支援（介護予防支援）事業所	17	篠山市東部地域支援センター、篠山市西部地域支援センター、山ゆりホーム、やすらぎ園、和寿園、篠山すみれ園、咲楽荘、山鳥病院、にしき記念病院、つくし介護支援事業所、T・D・Nメディカルサービス、篠山市社会福祉協議会、それいゆ、丹波ささやま農業協同組合ケアステーション、丹波の郷、ゆとりの家、篠山こもれび
訪問介護	8	丹波ささやま農業協同組合ケアステーション、土筆記念厚生会訪問介護事業所、篠山市社会福祉協議会、ほっと介護さかい、丹波の郷、くろまめ、篠山こもれび、和寿園
訪問入浴介護	1	ケアサービスゆーふる
訪問看護	5	絆訪問看護ステーション、たなかホームケア 山鳥病院、訪問看護ステーションのどか、 訪問看護ステーションコスモス
訪問リハビリテーション 通所介護	3 12	岡本病院、咲楽荘、兵庫医科大学篠山病院 J A 丹波ささやま通所介護施設ほほえみ、風和、 唐崎屋デイサービスセンター、 今田デイサービスセンター、やすらぎ園、和寿園、 篠山東デイサービスセンター、 篠山市西紀デイサービスセンター、 デイサービスセンターのぞみ、篠山こもれび、 篠山ケアセンター、デイサービスセンターさくらんぼ
通所リハビリテーション 短期入所生活介護 短期入所療養介護 福祉用具貸与	2 4 3 9	ささやま老人保健施設、咲楽荘 和寿園、やすらぎ園、篠山すみれ園、山ゆりホーム ささやま老人保健施設、岡本病院、咲楽荘 土筆記念厚生会福祉用具貸与事業所、酒井工務店、 日昇堂ホームケア、吹、たんぼぼ、八千代ケアサポート、 石坪柏原営業所、コスモライフ兵庫、 ヤマシタコーポレーション神戸営業所
特定施設入居者生活介護 認知症対応型通所介護	1 4	和寿園 ハープヴィラ山ゆり、篠山すみれ園、 デイサービスゆとりの家、デイサービスしゃくなげ
認知症対応型共同生活介護 （グループホーム）	3	グループホーム篠山、グループホームゆとりの家、 グループホームしゃくなげ
小規模多機能型居宅介護 介護老人福祉施設 （特別養護老人ホーム）	3 4	百寿の家、和楽の郷、小規模多機能ホームのぞみ 和寿園、篠山すみれ園、山ゆりホーム、やすらぎ園
介護老人保健施設 （老人保健施設）	2	咲楽荘、ささやま老人保健施設

9 社会福祉

15 社会福祉施設（つづき）

（平成22年10月1日現在）

施設の種類	施設数	施設名
<b>介護給付事業所</b>		
施設入所支援	1	丹南精明園
居宅介護	2	篠山市社会福祉協議会、ほっと介護さかい
重度訪問介護	2	篠山市社会福祉協議会、ほっと介護さかい
行動援護	2	篠山市社会福祉協議会、ほっと介護さかい
生活介護	5	丹南精明園、篠山ケアセンター(基準該当) いぬいふくし村(ライフサポート紙ふうせん) ふれあいセンター（でかんしょ） 通園センター
児童デイ	1	ふれあいセンター（わかば）
短期入所	3	山ゆりホーム、丹南精明園、和寿園
共同生活介護	2	太陽（太陽1、太陽2、太陽3、太陽4） 丹南精明園（ハッピー、そら、ゆめ、だいち、にじ、ピース）
<b>訓練等給付事業所</b>		
共同生活援助	3	太陽（太陽1、太陽2、太陽3、太陽4）、みちくさ 丹南精明園（ハッピー、そら、ゆめ、だいち、にじ、ピース）
自立訓練	2	丹南精明園、通園センター（生活訓練）
就労移行支援	2	丹南精明園、ふれあいセンター
就労継続B	4	丹南精明園、みちくさ、ふれあいセンター いぬいふくし村（ワークコミュニティみーつけた）
<b>地域活動支援センター</b>	5	ほっと、陽だまり、みらい、WANT、つづみの里
<b>児童福祉施設</b>		
保育所		
市立保育所	5	たかしろ・城東・にしき・味間・今田
私立保育所	2	ささやま・富山
小型児童館	1	篠山市立丹南児童館
<b>ふれあい館</b>	5	篠山市立畑ふれあい館、日置ふれあい館、西紀ふれあい館 味間ふれあい館、古市ふれあい館

資料：保健福祉部地域福祉課、医療保険課、市民生活部人権推進課、教育委員会子ども未来課

# 10 教 育

1. 学校の状況
2. 児童・生徒数
3. 児童・生徒数の推移
4. 中学校卒業者の進路状況
5. 高等学校卒業者の進路状況
6. 市立公共施設の利用状況
7. 図書館利用状況
8. 指定文化財

☆ 児童・生徒数の推移

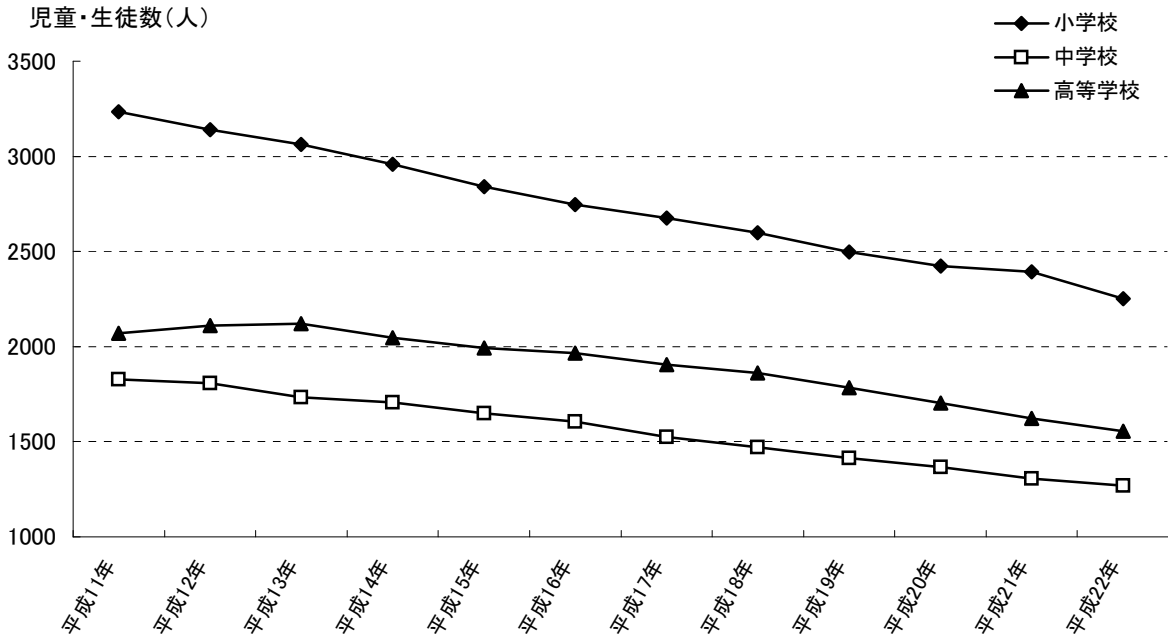

☆ 高校卒業者の進路の推移

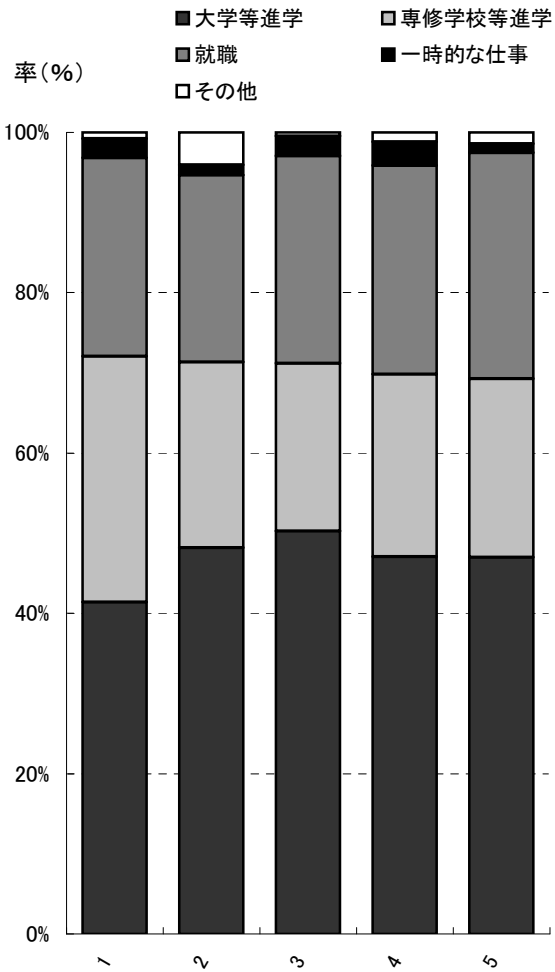

☆ 図書館の蔵書数および貸出冊数の推移

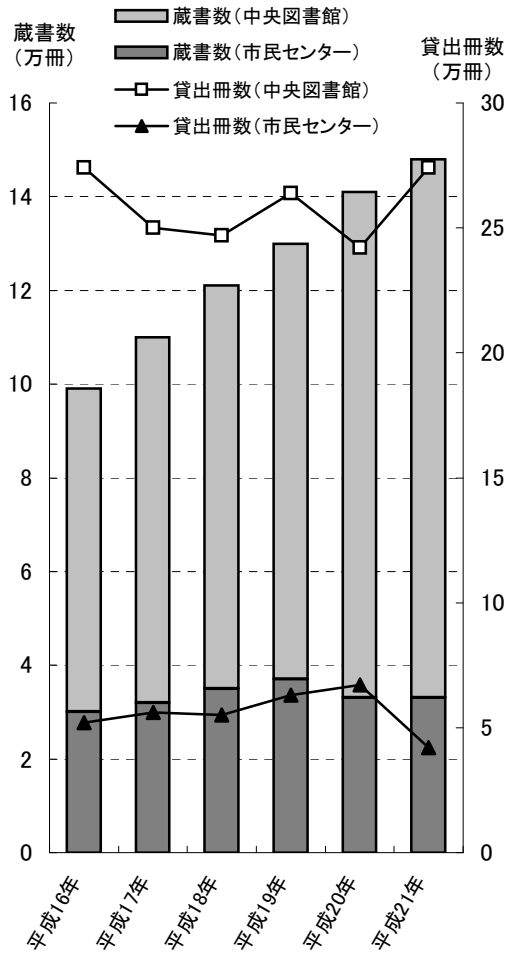

## 1 学校の状況

区 分	幼稚園			小学校			中学校			高等学校			
	園数	幼児数	教員数	学校数	児童数	教員数	学校数	生徒数	教員数	学校数	生徒数	教員数	
平成3年	篠山市	15	528	24	19	3,234	228	6	1,775	120	4	2,060	121
	篠山町	9	286	13	11	1,577	122	3	844	58	3	1,928	113
	西紀町	1	20	2	3	279	32	1	171	15	—	—	—
	丹南町	4	173	7	4	1,096	57	1	608	32	1	132	8
	今田町	1	49	2	1	282	17	1	152	15	—	—	—
平成4年	篠山市	15	455	23	19	3,294	233	6	1,812	122	4	2,042	126
	篠山町	9	246	12	11	1,552	122	3	870	57	3	1,918	117
	西紀町	1	20	2	3	282	32	1	178	16	—	—	—
	丹南町	4	155	7	4	1,165	60	1	612	32	1	124	9
	今田町	1	34	2	1	295	19	1	152	17	—	—	—
平成5年	篠山市	15	474	23	19	3,274	236	6	1,788	129	4	2,029	128
	篠山町	9	240	12	11	1,541	123	3	834	61	3	1,910	119
	西紀町	1	19	2	3	285	34	1	177	16	—	—	—
	丹南町	4	173	7	4	1,154	57	1	635	37	1	119	9
	今田町	1	42	2	1	294	22	1	142	15	—	—	—
平成6年	篠山市	15	474	23	19	3,345	237	6	1,788	129	4	2,029	128
	篠山町	9	245	12	11	1,552	125	3	834	61	3	1,910	119
	西紀町	1	14	2	3	296	33	1	177	16	—	—	—
	丹南町	4	176	7	4	1,195	60	1	635	37	1	119	9
	今田町	1	39	2	1	302	19	1	142	15	—	—	—
平成7年	篠山市	15	438	23	19	3,400	243	6	1,707	124	4	1,951	130
	篠山町	9	233	12	11	1,560	128	3	784	57	3	1,843	120
	西紀町	1	11	2	3	301	31	1	159	15	—	—	—
	丹南町	4	148	7	4	1,236	65	1	611	37	1	108	10
	今田町	1	46	2	1	303	19	1	153	15	—	—	—
平成8年	篠山市	15	439	24	19	3,376	239	6	1,747	117	4	1,968	133
	篠山町	9	236	13	11	1,564	128	3	800	53	3	1,854	123
	西紀町	1	15	2	3	307	31	1	147	14	—	—	—
	丹南町	4	138	7	4	1,206	60	1	637	35	1	114	10
	今田町	1	50	2	1	299	20	1	163	15	—	—	—
平成9年	篠山市	16	507	30	19	3,390	257	6	1,816	125	4	2,004	132
	篠山町	9	251	14	11	1,548	131	3	841	57	3	1,888	123
	西紀町	2	56	6	3	324	34	1	151	15	—	—	—
	丹南町	4	148	8	4	1,200	69	1	663	38	1	116	9
	今田町	1	52	2	1	318	23	1	161	15	—	—	—
平成10年	篠山市	16	459	27	19	3,306	245	5	1,881	122	4	2,030	137
	篠山町	9	210	13	11	1,508	130	2	862	52	3	1,912	127
	西紀町	2	49	4	3	323	32	1	166	14	—	—	—
	丹南町	4	159	8	4	1,161	63	1	676	39	1	118	10
	今田町	1	41	2	1	314	20	1	177	17	—	—	—
平成11年	篠山市	16	436	31	19	3,235	251	5	1,828	116	4	2,069	137
平成12年	篠山市	16	454	32	19	3,140	253	5	1,807	121	4	2,109	145
平成13年	篠山市	16	422	34	19	3,061	249	5	1,735	133	4	2,122	144
平成14年	篠山市	16	381	37	19	2,957	252	5	1,705	132	4	2,047	138
平成15年	篠山市	16	514	39	19	2,842	254	5	1,650	138	4	1,993	139
平成16年	篠山市	16	509	38	19	2,746	252	5	1,606	128	4	1,967	143
平成17年	篠山市	14	511	34	19	2,677	262	5	1,525	126	4	1,906	140
平成18年	篠山市	14	520	36	19	2,598	264	5	1,472	117	4	1,863	137
平成19年	篠山市	13	539	38	19	2,497	260	5	1,413	118	4	1,785	138
平成20年	篠山市	13	512	38	19	2,424	253	5	1,366	116	4	1,704	133
平成21年	篠山市	13	511	31	19	2,393	246	5	1,305	121	4	1,621	128
平成22年	篠山市	14	571	34	17	2,253	235	5	1,270	121	4	1,556	130

資料：教育委員会学事課 「学校基本調査」 各年5月1日現在

10 教育

2 児童・生徒数

幼稚園

区 分	4 歳 児	5 歳 児	計
篠 山	15	23	38
八 上	13	20	33
たみみず	14	23	37
岡 野	15	32	47
かやのみ	21	19	40
た き	13	18	31
西紀みなみ	15	28	43
西紀きた	3	7	10
大 山	6	15	21
味 間	87	77	164
城 南	24	31	55
古 市	11	10	21
今 田	13	18	31
<b>幼稚園計</b>	<b>250</b>	<b>321</b>	<b>571</b>

※味間幼稚園は本園、分園を含む

小学校

区 分	1 年	2 年	3 年	4 年	5 年	6 年	計
篠 山	18	33	25	30	26	28	160
八 上	20	21	21	21	25	22	130
畑	3	4	4	5	4	11	31
城 北	16	28	23	30	29	26	152
岡 野	30	32	41	43	34	34	214
城 東	24	16	19	19	22	30	130
福 住	8	9	13	6	12	11	59
大 芋	4	4	2	7	8	7	32
村 雲	8	10	2	10	7	6	43
西紀南	15	16	22	17	20	21	111
西紀	17	14	17	16	29	15	108
西紀北	7	13	10	8	9	3	50
大 山	7	11	9	13	10	12	62
味 間	81	84	76	67	75	72	455
城 南	32	30	44	37	23	41	207
古 市	12	23	20	14	22	30	121
今 田	22	28	27	42	32	37	188
<b>小学校計</b>	<b>324</b>	<b>376</b>	<b>375</b>	<b>385</b>	<b>387</b>	<b>406</b>	<b>2,253</b>

中学校

区 分	1 年	2 年	3 年	計
篠 山	180	175	155	510
篠 山 東	67	50	66	183
西 紀	45	49	50	144
丹 南	104	94	117	315
今 田	42	36	40	118
<b>中学校計</b>	<b>438</b>	<b>404</b>	<b>428</b>	<b>1,270</b>

篠山養護学校

区分	1年(3歳)	2年(4歳)	3年(5歳)	4 年	5 年	6 年	計	合計
幼 稚 部	0	0	0	0	0	0	0	38
小 学 部	2	0	0	3	1	2	8	
中 学 部	0	4	4	0	0	0	8	
高 等 部	12	3	7	0	0	0	22	

資料：教育委員会学事課 平成22年5月1日現在



4 中学校卒業者の進路状況

(単位：人)

年 度	卒業者数		高等学校等 進学者 (A)		専修学校(高等 課程)進学者 (B)		専修学校(一般 課程)進学者 (C)		公共職業能力開発 施設等入学者 (D)		就 職 者		左記以外の者		
	計	男	女	男	女	男	女	男	女	男	女	男	女	男	女
平成17年	547	293	254	290	249	1	1	—	—	—	—	1	—	1	4
平成18年	519	260	259	251	253	5	3	—	—	—	—	3	—	1	3
平成19年	538	253	285	250	284	—	—	—	—	—	—	1	—	2	1
平成20年	471	240	231	238	229	—	1	1	—	—	—	—	1	1	—
平成21年	458	264	194	259	192	—	1	1	—	—	—	1	1	3	1
<b>平成22年</b>	<b>476</b>	<b>273</b>	<b>203</b>	<b>270</b>	<b>199</b>	—	<b>1</b>	—	—	—	—	<b>1</b>	—	<b>2</b>	<b>3</b>

年 度	死亡・不詳の者		Aのうち他県 への進学者 (再掲)		A B C Dのうち 就職している者 (再掲)		高等 学校等 進学率 (%)	就職率 (%)
	男	女	男	女	男	女	(%)	(%)
平成17年	—	—	21	14	2	—	98.5	0.5
平成18年	—	—	7	8	—	—	97.1	0.6
平成19年	—	—	22	8	—	—	99.3	0.2
平成20年	—	—	11	13	—	—	99.2	0.2
平成21年	—	—	15	13	—	—	98.5	0.4
<b>平成22年</b>	—	—	<b>19</b>	<b>11</b>	—	—	<b>98.5</b>	<b>0.2</b>

資料：教育委員会学事課 「学校基本調査」 各年5月1日現在



5 高等学校卒業者の進路状況

(単位：人)

年 度	卒業者数		大 学 等 進 学 者 (A)				専修学校(専門課程)進学者 (B)		専修学校(一般課程)進学者 (C)		公共職業能力開発施設等入学者 (D)		就 職 者 (E)		
	計	男	女	大学学部		男	女	男	女	男	女	男	女		
				男	女										
平成17年	629	324	305	120	108	140	101	73	93	14	6	6	1	99	57
平成18年	613	338	275	156	146	139	90	51	66	15	1	8	1	91	52
平成19年	641	314	327	146	142	176	121	49	63	16	3	3	—	96	70
平成20年	580	303	277	134	134	139	139	35	72	24	—	1	—	103	48
平成21年	556	272	284	119	117	142	100	35	62	21	5	1	—	90	67
<b>平成22年</b>	<b>552</b>	<b>276</b>	<b>276</b>	<b>111</b>	<b>106</b>	<b>150</b>	<b>114</b>	<b>38</b>	<b>63</b>	<b>25</b>	<b>2</b>	<b>2</b>	<b>—</b>	<b>93</b>	<b>53</b>

年 度	一時的な仕事に就いた者 (F)		A～F以外の者 (G)		死亡・不詳の者 (H)		A B C Dのうち就職している者(再掲) (I)		E Iのうち県外就職者(再掲)		専修学校(専門学校)進学率 (%)	就職率 (%)
	男	女	男	女	男	女	男	女	男	女	(%)	(%)
平成17年	8	7	4	1	—	—	—	—	19	4	26.4	24.8
平成18年	2	6	15	10	—	—	—	—	22	11	19.1	23.3
平成19年	2	14	2	1	—	—	—	1	27	8	17.5	26.1
平成20年	1	16	5	2	—	—	—	—	27	2	18.4	26.0
平成21年	4	2	2	6	—	—	—	—	20	6	17.4	28.2
<b>平成22年</b>	<b>4</b>	<b>5</b>	<b>3</b>	<b>3</b>	<b>—</b>	<b>—</b>	<b>—</b>	<b>—</b>	<b>20</b>	<b>3</b>	<b>18.3</b>	<b>26.4</b>

資料：教育委員会学事課 「学校基本調査」 各年5月1日現在

## 6 市立公共施設の利用状況

(1) 文化施設

年度	たんば田園交響ホール		四季の森生涯学習センター		西郷		さきそうホール	
	件数	人数	件数	人数	件数	人数	件数	人数
平成11年	186	61,954	713	47,637	24	5,200	—	—
平成12年	181	59,909	706	50,954	46	5,620	—	—
平成13年	197	56,802	803	57,259	77	8,966	—	—
平成14年	191	60,339	760	59,259	68	7,545	—	—
平成15年	258	51,886	766	36,893	53	7,105	—	—
平成16年	242	48,400	348	47,140	56	7,733	—	—
平成17年	147	47,700	315	22,051	66	7,078	—	—
平成18年	205	42,609	449	27,991	78	8,555	—	—
平成19年	217	40,870	361	22,769	86	7,698	—	—
平成20年	209	38,284	455	26,258	64	6,843	—	—
<b>平成21年</b>	<b>215</b>	<b>45,546</b>	<b>423</b>	<b>25,304</b>	<b>27</b>	<b>3,305</b>	—	—

(2) 歴史施設

年度	篠山歴史美術館		青山歴史村		武家歴史資料館		篠山城大書院	
	件数	人数	件数	人数	件数	人数	件数	人数
平成11年	28,695	17,226	—	—	16,398	—	—	—
平成12年	23,013	12,274	—	—	12,020	—	—	94,928
平成13年	30,736	22,577	—	—	20,306	—	—	68,278
平成14年	32,403	25,263	—	—	25,899	—	—	72,972
平成15年	30,757	25,037	—	—	25,119	—	—	70,592
平成16年	24,929	19,086	—	—	19,634	—	—	47,211
平成17年	22,240	16,057	—	—	12,966	—	—	48,838
平成18年	21,867	18,184	—	—	15,507	—	—	44,987
平成19年	19,767	16,627	—	—	14,939	—	—	41,828
平成20年	19,338	16,079	—	—	15,385	—	—	44,107
<b>平成21年</b>	<b>20,901</b>	<b>17,974</b>	—	—	<b>17,761</b>	—	—	<b>51,065</b>

(3) 公民館

年度	城東公民館		四季の森生涯学習センター		東郷	
	件数	人数	件数	人数	件数	人数
平成11年	835	16,472	—	—	—	—
平成12年	966	19,287	—	—	—	—
平成13年	1,239	20,796	—	—	—	—
平成14年	1,531	23,532	—	—	—	—
平成15年	1,410	21,380	2,544	38,183	—	—
平成16年	1,314	19,887	3,074	29,262	—	—
平成17年	1,085	18,532	2,548	35,840	—	—
平成18年	1,004	17,551	2,829	25,142	—	—
平成19年	965	19,186	2,846	39,260	—	—
平成20年	831	16,598	3,072	43,068	—	—
<b>平成21年</b>	<b>652</b>	<b>14,352</b>	<b>3,041</b>	<b>44,916</b>	—	—

(4) スポーツ施設

年度	B & G 海洋センター		城東グラウンド		城東多目的広場		温水プール		西紀運動公園	
	件数	人数	件数	人数	件数	人数	件数	人数	件数	人数
平成11年	544	9,020	206	10,614	—	—	—	—	—	—
平成12年	575	9,428	208	10,369	—	—	—	—	—	—
平成13年	514	8,041	7,439	185	10,276	29	688	—	—	—
平成14年	541	10,175	8,908	182	12,109	37	644	—	—	—
平成15年	645	9,425	5,807	128	6,686	34	595	—	—	—
平成16年	779	10,210	4,317	242	9,460	77	1,540	—	—	—
平成17年	644	9,523	1,339	262	15,603	54	978	79,252	16	485
平成18年	687	10,792	休止	301	9,806	34	695	77,267	29	1,729
平成19年	735	10,895	休止	300	11,071	42	781	68,545	84	7,296
平成20年	703	10,565	休止	279	9,050	35	611	63,042	116	9,179
<b>平成21年</b>	<b>655</b>	<b>10,691</b>	<b>休止</b>	<b>290</b>	<b>10,376</b>	<b>33</b>	<b>699</b>	<b>63,245</b>	<b>82</b>	<b>7,656</b>

※城東多目的グラウンドは旧5区コートとホッケーコートとを統合したものです。

## 6 市立公共施設の利用状況(つづき)

平成21年 655 10,891 休止 290 10,378 33 699 63,245 82 7,656

※岐阜多目的グラウンドはH15テニスコートとホッケーコートとを統合したもの

### 6 市立公共施設の利用状況(つづき)

(4) スポーツ施設(つづき)

年度	体道館		武道場		テニスコート		グラウンド		トレニング室		人工芝グラウンド	
	件数	人数	件数	人数	件数	人数	件数	人数	件数	人数	件数	人数
平成11年	1,445	38,747	830	17,959	9,342	56,343	819	99,642	921	5,991	—	—
平成12年	1,403	45,309	881	18,251	8,551	49,148	773	99,543	815	5,569	—	—
平成13年	1,467	44,405	1,049	19,657	9,269	62,791	741	94,472	856	5,362	—	—
平成14年	1,384	42,974	1,071	21,073	9,495	60,192	749	99,253	952	6,360	—	—
平成15年	1,424	48,507	1,132	24,621	9,852	64,785	742	119,455	927	5,752	—	—
平成16年	1,146	41,468	937	23,466	9,947	63,042	825	130,994	901	5,420	—	—
平成17年	1,304	61,803	955	29,002	9,376	60,800	988	176,105	848	4,166	1,256	86,970
平成18年	1,489	81,730	890	29,748	9,449	98,755	787	116,603	733	4,283	1,210	145,847
平成19年	1,277	96,215	998	27,114	8,166	97,024	754	108,346	809	4,822	1,123	74,715
平成20年	1,325	89,654	911	27,056	7,932	101,191	821	104,599	794	4,078	1,279	88,497
平成21年	1,381	77,599	827	19,951	8,554	113,741	666	77,198	788	4,624	1,125	86,450

※篠山総合スポーツセンターは平成16年度より篠山市に移譲

年度	篠山総合スポーツセンター 会議室		西紀体育館		川代体育館		丹南テニスコート		四季の森運動公園 グラウンド	
	件数	人数	件数	人数	件数	人数	件数	人数	件数	人数
平成11年	—	—	531	19,249	1,168	19,175	155	855	186	10,266
平成12年	—	—	585	18,564	1,246	18,986	174	871	202	12,424
平成13年	—	—	651	18,270	1,323	17,944	249	1,238	243	13,394
平成14年	—	—	727	17,590	1,249	16,694	253	1,157	225	11,262
平成15年	—	—	725	14,149	1,366	16,527	198	781	198	10,385
平成16年	—	—	471	13,315	1,354	14,738	175	609	242	11,593
平成17年	66	6,148	505	15,784	1,329	14,247	124	428	261	10,732
平成18年	68	7,548	590	15,696	1,446	16,083	102	321	288	11,837
平成19年	78	4,983	539	16,821	1,455	15,416	101	293	263	12,408
平成20年	78	1,268	496	10,586	1,401	15,637	122	317	326	14,553
平成21年	114	1,216	413	11,667	1,497	17,676	111	327	361	18,625

年度	今田グラウンド		今田体育館		今田テニスコート		健康増進センター	
	件数	人数	件数	人数	件数	人数	件数	人数
平成11年	273	35,897	323	26,819	11	75	478	7,235
平成12年	230	30,395	206	14,157	87	861	468	6,307
平成13年	108	1,144	14	240	49	126	186	4,400
平成14年	187	9,246	186	6,709	79	1,035	365	12,950
平成15年	210	20,617	226	11,372	61	885	319	9,573
平成16年	313	35,872	311	10,114	86	970	431	8,541
平成17年	248	19,678	207	9,000	93	961	433	7,962
平成18年	250	38,450	272	9,916	112	1,027	365	6,188
平成19年	261	36,072	281	9,647	70	814	372	6,448
平成20年	228	9,835	355	4,360	72	1,126	543	5,676
平成21年	242	13,158	255	5,642	128	2,502	346	5,793

資料：たんば田園交響ホール、中央公民館、篠山総合スポーツセンター、社会教育・文化財課、(社)ノオト

(5) キャンプ場		
件数	人数	人数
56	1,459	1,365
36	1,365	2,010
49	1,598	1,455
35	1,455	1,331
48	1,331	334
19	334	34
34	542	48
27	566	27
36	337	36

7 図書館利用状況

平成 16 年度	区 分	開館 日数	年間延 利用人員	1日あたり 利用人員	登録者数	貸出冊数			蔵書数			
						総数	一般書	児童書	総数	一般書	児童書	郷土資料
	中央図書館	271	168,174	620	16,109	274,083	179,721	94,362	69,444	52,696	16,441	307
	市民センター 図書コーナー	270	74,050	274	1,724	52,118	26,969	25,149	29,596	13,171	11,155	5,270
	合計		242,224	894	17,833	326,201	206,690	119,511	99,040	65,867	27,596	5,577
平成 17 年度	区 分	開館 日数	年間延 利用人員	1日あたり 利用人員	登録者数	貸出冊数			蔵書数			
						総数	一般書	児童書	総数	一般書	児童書	郷土資料
	中央図書館	274	161,943	591	17,162	250,389	167,554	82,835	78,204	59,376	18,443	385
	市民センター 図書コーナー	273	47,046	172	1,904	56,247	30,324	25,923	32,109	14,466	12,277	5,366
	合計		208,989	763	19,066	306,636	197,878	108,758	110,313	73,842	30,720	5,751
平成 18 年度	区 分	開館 日数	年間延 利用人員	1日あたり 利用人員	登録者数	貸出冊数			蔵書数			
						総数	一般書	児童書	総数	一般書	児童書	郷土資料
	中央図書館	275	155,669	566	18,237	246,800	163,270	83,530	86,383	66,049	19,823	511
	市民センター 図書コーナー	274	39,161	142	2,135	54,633	31,524	23,109	35,382	16,598	13,320	5,464
	合計		194,830	708	20,372	301,433	194,794	106,639	121,765	82,647	33,143	5,975
平成 19 年度	区 分	開館 日数	年間延 利用人員	1日あたり 利用人員	登録者数	貸出冊数			蔵書数			
						総数	一般書	児童書	総数	一般書	児童書	郷土資料
	中央図書館	273	151,059	553	19,255	263,749	176,036	87,713	92,699	70,974	21,115	610
	市民センター 図書コーナー	272	39,436	145	2,318	63,291	38,198	25,093	37,448	17,756	14,061	5,631
	合計		190,495	698	21,573	327,040	214,234	112,806	130,147	88,730	35,176	6,241
平成 20 年度	区 分	開館 日数	年間延 利用人員	1日あたり 利用人員	登録者数	貸出冊数			蔵書数			
						総数	一般書	児童書	総数	一般書	児童書	郷土資料
	中央図書館	275	144,211	524	19,827	241,743	145,522	96,221	107,742	77,166	24,087	6489
	市民センター 図書コーナー	274	34,397	126	2,422	66,514	38,888	27,626	32,869	19,014	13,809	46
	合計		178,608	650	22,249	308,257	184,410	123,847	140,611	96,180	37,896	6,535
平成 21 年度	区 分	開館 日数	年間延 利用人員	1日あたり 利用人員	登録者数	貸出冊数			蔵書数			
						総数	一般書	児童書	総数	一般書	児童書	郷土資料
	中央図書館	285	153,490	539	20,906	274,445	156,868	117,577	115,372	82,732	26,180	6460
	市民センター 図書コーナー	264	29,343	111	2,546	41,923	24,413	17,510	33,016	19,016	13,782	218
	合計		182,833	650	23,452	316,368	181,281	135,087	148,388	101,748	39,962	6,678

資料：教育委員会中央図書館

## 8 指定文化財

## (1) 文化財一覽

区分	有形文化財								無形文化財	有形民俗文化財	無形民俗文化財	記念物			伝統的建造物群保存地区	陵墓参考地	合計
	建造物	絵画	彫刻	工芸品	古文書	歴史資料	典籍	考古資料				史跡	名勝	天然記念物			
国指定	3		8	1								2		2			16
国選定									1		1				1		1
国選択																	2
国登録	31																31
県指定	1	1	3	3	1			3		3	3	3		4			25
市指定	18	14	23	18	14	12	2	7			6	12	1	9			136
陵墓参考地																1	1
合計	53	15	34	22	15	12	2	10	1	3	10	17	1	15	1	1	212

資料：教育委員会社会教育・文化財課 平成20年12月末現在

## (2) 国指定等文化財

## 有形文化財

## 重要文化財

種別	名称	員数	所有者(管理者)	所在地	年代又は時代
建造物	大国寺本堂	1棟	大国寺	味間奥	鎌倉末～室町初
	長谷寺妙見堂	1棟	長谷寺	藤坂	室町
	春日神社能舞台	1棟	春日神社	黒岡	江戸
彫刻	木造薬師如来坐像	1軀	西光寺	畑市	平安
	木造多聞天立像	1軀			
	木造増長天立像	1軀	西光寺	畑市	平安
	木造持国天立像	1軀			
	木造多聞天立像	1軀	磯宮八幡神社	日置	平安
	木造持国天立像	1軀			
	木造大宮比売命坐像	1軀	櫛石窓神社	福井	平安
	木造櫛石窓命坐像	1軀	櫛石窓神社	福井	平安
	木造豊石窓命坐像	1軀			
	木造伊邪那岐命坐像	1軀	二村神社	見内	平安
	木造大日如来坐像	2軀			
	木造阿弥陀如来坐像	1軀	大国寺	味間奥	平安
	木造持国天立像	1軀	大国寺	味間奥	平安
木造増長天立像	1軀				
工芸品	太刀 銘信房作	1口	個人所有	宇土	

## 登録文化財(建造物)

名称	員数	所有者(管理者)	所在地	年代又は時代
鳳鳴酒造主屋	1棟	個人所有	呉服町	江戸
鳳鳴酒造事務室一	1棟	個人所有	呉服町	明治
鳳鳴酒造土蔵一	1棟	個人所有	呉服町	江戸
鳳鳴酒造離れ	1棟	個人所有	呉服町	明治
鳳鳴酒造土蔵二	1棟	個人所有	呉服町	江戸
鳳鳴酒造釜場及び洗米場	1棟	個人所有	呉服町	江戸
鳳鳴酒造仕込蔵	1棟	個人所有	呉服町	江戸
鳳鳴酒造糟場及び麹室	1棟	個人所有	呉服町	江戸
鳳鳴酒造事務室二	1棟	鳳鳴酒造(株)	呉服町	明治
上田家住宅主屋	1棟	個人所有	犬飼	江戸
西尾家住宅主屋	1棟	個人所有	大山上	江戸
西尾家住宅茶室	1棟	個人所有	大山上	江戸
西尾家住宅部屋蔵・中蔵	1棟	個人所有	大山上	江戸
西尾家住宅新蔵一	1棟	個人所有	大山上	明治
西尾家住宅新蔵二	1棟	個人所有	大山上	明治
西尾家住宅土蔵ギャラリー	1棟	個人所有	大山上	明治
西尾家住宅酒蔵	1棟	個人所有	大山上	江戸
西尾家住宅離れ	1棟	個人所有	大山上	江戸
西尾家住宅前庭門及び塀	1棟	個人所有	大山上	江戸
西尾家住宅水車・牛・鶏小屋	1棟	個人所有	大山上	明治
西尾家住宅水車・牛・鶏小屋門及び塀	1棟	個人所有	大山上	明治
小田垣商店店舗	1棟	個人所有	立町	江戸
小田垣商店作業場	1棟	個人所有	立町	明治
小田垣商店旧酒蔵	1棟	個人所有	立町	江戸
小田垣商店味噌蔵	1棟	個人所有	立町	江戸
小田垣商店蔵	1棟	個人所有	立町	明治
小田垣商店座敷	1棟	個人所有	立町	明治
小田垣商店茶室	1棟	個人所有	立町	明治
小田垣商店便所及び風呂棟	1棟	個人所有	立町	大正
小田垣商店離れ座敷	1棟	個人所有	立町	大正
小田垣商店店舗塀	1棟	個人所有	立町	明治

## 8 指定文化財(つづき)

## (2) 国指定等文化財(つづき)

記念物						
史跡						
名	称	員数	所有者(管理者)	所在地	年代又は時代	
篠山城跡		19.3万㎡	篠山市	北新町	江戸	
八上城跡		177.6万㎡	篠山市	八上上ほか	中世	
天然記念物						
名	称	員数	所有者(管理者)	所在地		
日置のハダカガヤ		1本	磯宮八幡神社		日置	
追手神社モミの木		1本	大山宮集落		大山宮	
伝統的建造物群						
重要伝統的建造物群保存地区(選定)						
名	称	員数	所有者(管理者)	所在地		
篠山市篠山伝統的建造物群保存地区		約40.2ha	篠山市		西新町ほか	
無形文化財						
記録作成等の措置を講ずべき無形文化財(選択)						
名	称	員数	所有者(管理者)	所在地		
丹波立杭窯(作窯技法)			丹波立杭窯保存会		今田町	
民俗文化財						
名	称	員数	所有者(管理者)	所在地		
波々伯部神社のおやま行事			波々伯部神社氏子		波々伯部	
陵墓参考地						
名	称	員数	所有者(管理者)	所在地	年代又は時代	
雲部車塚古墳		1基	宮内庁	東本荘	古墳中	
(3) 県指定文化財						
有形文化財						
分野	名	称	員数	所有者(管理者)	所在地	年代又は時代
建造物	小林家長屋門		1棟	個人所有	西新町	江戸
絵画	釈迦八相涅槃図		1幅	高蔵寺	高倉	鎌倉
彫刻	木造薬師如来坐像		1軀	蔵六寺	貝田	鎌倉
	銅造蔵王権現立像		1軀	御刀代神社	池上	鎌倉
	木造大日如来坐像		1軀	小原集落	小原	平安
工芸品	古丹波コレクション		312点	丹波古陶館	河原町	鎌倉～室町
	古丹波壺(慶長二年ノ銘)		1口	兵庫県	今田町上立杭	桃山
	古丹波壺(釘彫桐花紋)		1口	兵庫県	今田町上立杭	室町
古文書	和田寺文書		62点	和田寺	今田町下小野原	室町
考古資料	漢式鏡・鏡板・環鈴		4点	金照寺	菅	古墳後
	地藏菩薩板碑(頭痛地藏)		1基	和田寺	今田町下小野原	室町
	七鈴鏡(付宝地山2号噴出土品一括)		一括	篠山市	呉服町	古墳後
民俗文化財						
有形民俗文化財						
名	称	員数	所有者(管理者)	所在地	年代又は時代	
波々伯部神社の祭礼繰り人形		12体	波々伯部神社	波々伯部	江戸	
池尻神社繰り人形の首		5個	池尻人形狂言保存会	町ノ田	江戸	
丹波立杭登窯		1基	共同所有	今田町上立杭	明治	
無形民俗文化財						
名	称	員数	所有者(管理者)	所在地		
波々伯部神社おやまの神事			胡瓜山保存会		波々伯部	
住吉神社の神舞(蛙踊り)			小野原住吉神社五ヶ宮総代		今田町上小野原	
木津住吉神社の田楽(田楽踊り)			木津住吉神社田楽踊保存会		今田町木津	
記念物						
史跡						
名	称	員数	所有者(管理者)	所在地	年代又は時代	
北条古墳		1基	個人所有	細工所	古墳中	
丹波焼古窯跡		1基	個人所有	今田町下立杭	中世	
土居の内		1基	個人所有	大淵	室町	
天然記念物						
名	称	員数	所有者(管理者)	所在地		
安田の大スギ		1本	住吉神社		安田	
医王寺のラッバイチョウ		1本	医王寺		北	
藤坂のカツラ		1本	藤坂集落		藤坂	
上立杭の大アベマキ		1本	国(上立杭集落)		今田町上立杭	

## 8 指定文化財(つづき)

(4) 市指定文化財  
有形文化財

分野	名称	員数	所有者(管理者)	所在地	年代又は時代
建造物	誓願寺楼門	1棟	誓願寺	魚屋町	江戸
	高城屋敷門	1棟	篠山市	北新町	江戸
	文保寺楼門	1棟	文保寺	味間南	江戸
	住吉神社鐘楼	1棟	住吉神社	川原	江戸
	重兵衛茶屋	1棟	個人所有	八上内	江戸
	旧篠山地方裁判所	1棟	篠山市	呉服町	明治
	旧澤井家長屋門	1棟	篠山市	北新町	江戸
	西坂家住宅	1棟	個人所有	河原町	江戸
	波々伯部神社の青銅鳥居	1棟	波々伯部神社	波々伯部	江戸
	旧安間家住宅	1棟	篠山市	西新町	江戸
	長源寺太師堂	1棟	長源寺檀家総代	西浜谷	江戸
川端家住宅	10棟・9箇所	個人所有	河原町	明治・大正	
建造物 (石造美術)	福応寺跡宝篋印塔	1基	個人所有	西浜谷	室町
	小野宝篋印塔	1基	小野奥谷集落	小野奥谷	室町
	奥原山宝篋印塔	1基	個人所有	奥原山	室町
	東木之部宝篋印塔	2基	東木之部集落	東木之部	室町
	宮田宝篋印塔	1基	宮田集落	宮田	室町
	味間南宝篋印塔	1基	味間南集落	味間南	室町
絵画	黒神馬絵馬	1面	春日神社	黒岡	江戸
	大森彦七絵馬	1面	春日神社	黒岡	江戸
	十六善神画像	1幅	正覚寺	般若寺	桃山
	親鸞聖人御絵伝	4幅	尊宝寺	立町	江戸
	篠山春日御社図	1冊	個人所有	西新町	江戸
	三世三千仏図	3幅	龍蔵寺	真南条上	室町
	春日鹿曼茶羅図	1幅	黒岡集落	黒岡	江戸
	釈迦十六善神画像	1幅	和田寺	今田町下小野原	室町
	親鸞聖人御絵伝	4幅	光専寺	風深	江戸
	釈迦十六善神図	1幅	弘誓寺	上板井	室町
	釈迦八相涅槃図	1幅	弘誓寺	上板井	室町
波々伯部神社の障壁画	36面	波々伯部神社	波々伯部	江戸	
源氏物語絵巻(須磨・明石)	6巻	篠山市	北新町	江戸	
鼠草紙絵巻	1巻	篠山市	北新町	室町	
彫刻	木造唐獅子	1軀	尊宝寺	立町	江戸
	木造十一面観音立像	1軀	観音寺	河原町	平安
	木造日蓮上人坐像	1軀	妙福寺	西町	室町
	マリア観音立像	1軀	長徳寺	大洲	江戸
	木造不動明王立像	1軀	大師堂	瀬利	江戸
	木造阿弥陀如来坐像	1軀	弘誓寺	宇土	平安
	木造薬師如来坐像	1軀	小枕集落	小枕	平安
	木造阿弥陀如来立像	1軀	念仏寺	北野	室町
	木造毘沙門天立像	1軀	小林寺	沢田	
	木造広目天立像	1軀	西光寺	畑市	平安
	木造阿弥陀如来坐像	1軀	遠方集落	遠方	平安
	木造観音菩薩立像	1軀	遠方集落	遠方	平安
	木造千手観音菩薩立像	1軀	和田寺	今田町下小野原	室町
	石造狛犬	1対	大賣神社	寺内	室町
	木造十一面観音菩薩立像	1軀	文保寺大勝院	味間南	平安
	木造天神坐像	1軀	高蔵寺	高倉	鎌倉
	木造弁財天坐像	1軀	高蔵寺	高倉	鎌倉
	木造毘沙門天立像	1軀	桑原集落	桑原	平安
	木造観音菩薩立像	1軀	桑原集落	桑原	平安
	木造聖観音菩薩立像	1軀	栗柄集落	栗柄	平安
	木造仁王尊金剛力士像	2軀	和田寺	今田町下小野原	鎌倉
	石造浮彫地藏菩薩立像	1軀	個人所有	今田町市原	室町
	木造弥勒仏坐像	1軀	住吉神社	今田町上小野原	平安

## 8 指定文化財(つづき)

## (4) 市指定文化財(つづき)

有形文化財						
分野	名称	員数	所有者(管理者)	所在地	年代又は時代	
工芸品	王地山焼蓋物	1個	個人所有	小多田	江戸	
	太刀	1口	個人所有	東新町		
	西町鏡山の見送り	1垂	西町	西町	江戸	
	古丹波壺	1口	個人所有	河原町	江戸	
	銅造懸仏	3面	春日神社	東浜谷		
	立杭焼狛犬	1対	東吹集落	今田町上立杭	江戸	
	鰐口	1口	高蔵寺	高倉	室町	
	王地山焼染付牡丹唐草文陶硯	1個	個人所有	河原町	江戸	
	王地山焼青磁亀甲唐草透六角燈籠	1個	個人所有	小多田	江戸	
	本明谷鳳凰山の見送り	1垂	本明谷集落	本明谷	江戸	
	上立町孔雀山の見送り	1垂	上立町	立町	江戸	
	王地山焼稲荷社神酒瓶	1対	清陰寺	後川中	江戸	
	薬師三尊懸仏	3面	波々伯部神社	波々伯部	室町	
	鰐口	1口	和田寺	今田町下小野原	室町	
	厨子	1基	和田寺	今田町下小野原	室町	
	鉦鼓	1点	一印谷集落	一印谷	鎌倉	
	雪見灯籠	2基	個人所有	味間南	室町	
	火焔宝珠嵌装舍利厨子	1基	浄法寺	黒田	室町	
典籍	大般若経	200巻	本荘住吉神社	今田町本荘	平安	
	青山文庫(和漢書)	655点	篠山市	北新町	江戸	
古文書	篠山領地誌	2冊	篠山市	北新町	江戸	
	籾井家日記	7巻	個人所有	八上下	江戸	
	丹波国篠山城絵図(享保6年)	1枚	個人所有	河原町	江戸	
	奥谷水帳写し	1冊	個人所有	殿町	江戸	
	文禄検地帳	6冊	個人所有	大沢	室町	
	多紀郡全域の絵地図	1枚	個人所有	立町	江戸	
	荒田家文書	8点	個人所有	追入	江戸	
	丹波国篠山城絵図(元文2年)	1幅	個人所有	河原町	江戸	
	丹波国篠山城絵図(享保3年)	1幅	篠山市	呉服町	江戸	
	明治維新藩制始末略	1冊	篠山市	北新町	明治	
	篠山藩政関係の印判・廃藩直後の印判	12個	篠山市	北新町	明治	
	篠山城石垣修理伺の図面(寛延4年)	1枚	篠山市	北新町	江戸	
	丹波篠山藩(青山家)古文書	3218点	篠山市	北新町	江戸	
園田家文書	232点	篠山市	今田町今田新田	江戸		
考古資料	朝顔型円筒埴輪	1点	(財)大山振興会	大山新	古墳	
	家型埴輪	1点	(財)大山振興会	大山新	古墳	
	蛤刃磨製石斧	1個	個人所有	新荘		
	単鳳式埴頭	1個	(財)大山振興会	大山新	古墳	
	大山出土遺物コレクション	一括	(財)大山振興会	大山新	古墳	
	内行花文鏡	1面	個人所有	真南条上	古墳	
	安養庵寺の蔵骨品	23口	個人所有	呉服町	鎌倉～室町	
歴史資料	織部灯籠棹石	1基	篠山市	呉服町	江戸	
	十字架	1個	個人所有	西町	江戸	
	礎石	1基	大賣神社	寺内		
	篠山城大書院葉菊紋章	1面	個人所有	新荘	江戸	
	金櫃(かねびつ)	1基	篠山市	北新町	江戸	
	軍旗	1基	篠山市	呉服町	昭和	
	空穂(うつぼ)	1個	個人所有	大湖	室町	
	大学衍義補版本他		篠山市	北新町	江戸	
	紙本墨書六字の名号	2幅	光専寺	風深	室町	
	青山忠朝公真筆(風)	1幅	個人所有	安口	江戸	
	和田寺版木	2枚	和田寺	今田町下小野原	室町	
篠山藩校「振徳堂」に関わる學規扁額及び石敢當	6面、1基	県立篠山鳳鳴高校	大熊	江戸		
民俗文化財						
	名称		所有者(管理者)		所在地	
	鱧切祭		八幡神社		沢田	
	デカンショ節		デカンショ節保存会		篠山地方	
	池尻神社人形狂言		池尻人形狂言保存会		町ノ田	
	本郷春日おどり		春日おどり保存会		本郷	
	八朔祭の造り山		熊野新宮神社		二の坪	
	水無月祭の祭礼と打込囃子		住吉神社		川原	



## 8 指定文化財(つづき)

新宮古墳	1基	個人所有	郡家	古墳中
石くど	1基	熊谷集落	熊谷	古墳後
篠山城築城の集石場		当野集落	当野	江戸
福泉寺跡			多紀連山(小金カ嶽)	鎌倉～室町
大岳寺(みたけじ)跡			多紀連山(三嶽)	鎌倉～室町
水飲場			多紀連山(三嶽)	鎌倉～室町
玉水		春日神社	黒岡	江戸
洞中古墳一号	1基	個人所有	曾地中	古墳後
洞中古墳二号	1基	個人所有	曾地中	古墳後
稲荷山古墳	1基	稲荷神社	小田中	古墳後
金山城跡		(財)大山振興会	追入	中世
三子塚古墳	2基	大山土地改良区	北野	古墳
名勝				
名 称		所有者(管理者)		所在地
五台山の岩		藤岡奥集落		藤岡奥
天然記念物				
名 称		員数	所有者(管理者)	所在地
アズマイチゲ(群落)			大山宮集落	大山宮
漣痕と貝の這い跡			本経寺	河原町
小原の大銀杏		2本	小原集落	小原
五葉の松		1本	宮田集落	宮田
四本杉		1本	辻集落	辻
ねず(むろ)の木		1本	畑市集落	畑市
和田寺のシイ		1本	和田寺	今田町下小野原
西方寺のサザンカ		1本	西方寺	今田町今田新田
川原のナツツバキ		1本	ささやまの森公園	川原

# 11 財 政

1. 一般会計決算額(歳入)
2. 一般会計決算額(歳出)
3. 特別会計決算額(歳入)
4. 特別会計決算額(歳出)
5. 普通会計決算状況
6. 水道事業会計決算状況
7. 市税
8. 公有財産

☆ **一般会計決算額の推移**

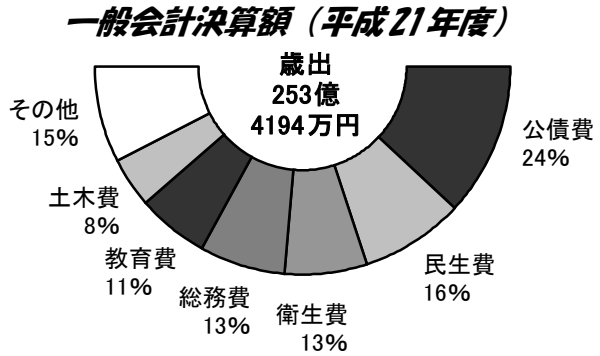
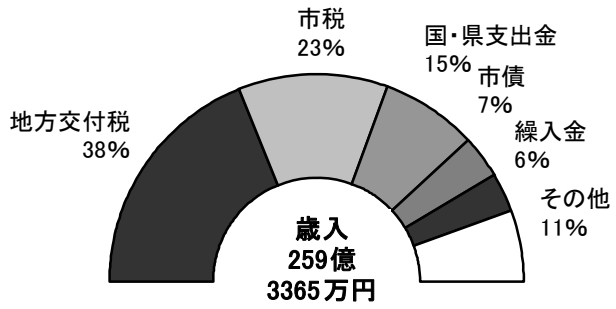
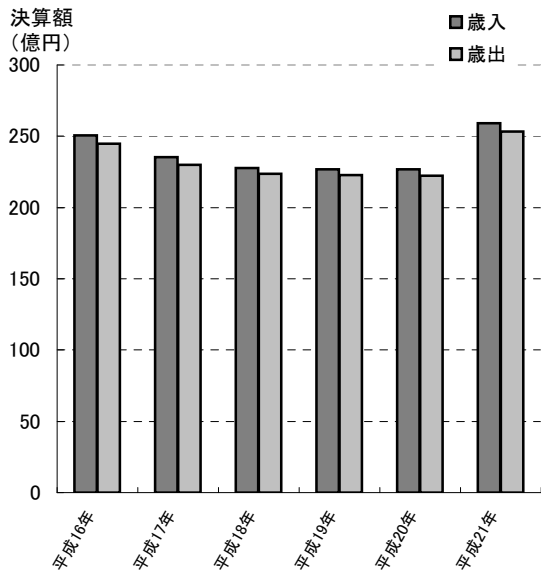

☆ **特別会計決算額の推移**

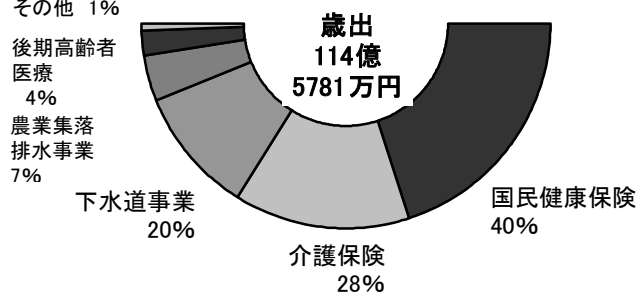
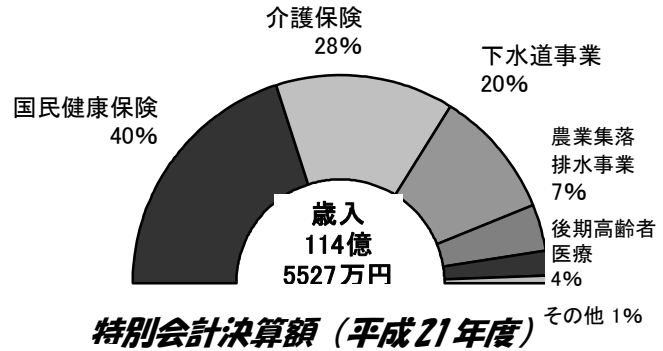
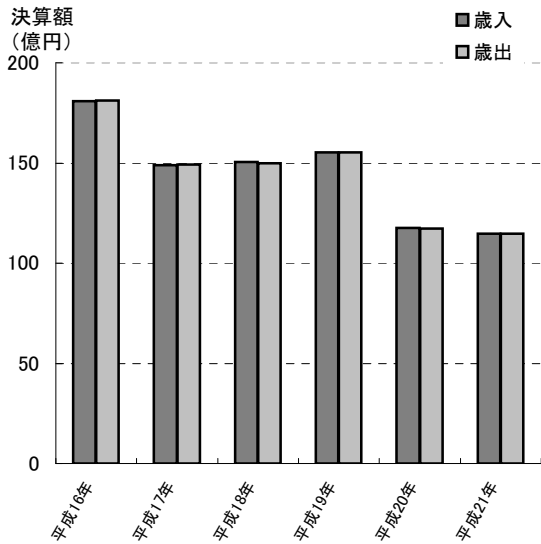

☆ **市税収入済額の推移**

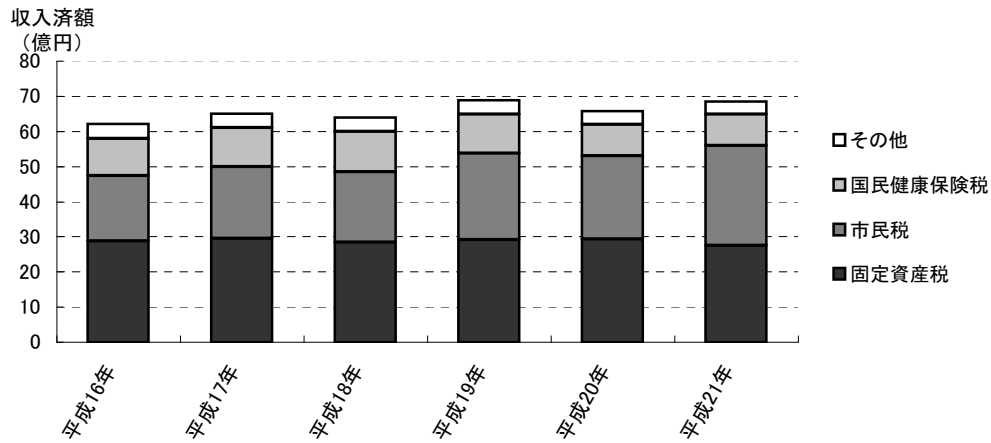

## 1 一般会計決算額（歳入）

(単位：千円)

科 目	平成16年度	平成17年度	平成18年度	平成19年度	平成20年度	平成21年度
市 税	5,150,704	5,398,715	5,255,329	5,777,143	5,678,984	<b>5,962,962</b>
地 方 譲 与 税	406,007	484,902	642,860	326,616	326,785	<b>305,574</b>
利 子 割 交 付 金	41,718	31,436	22,069	28,121	27,030	<b>24,082</b>
配 当 割 交 付 金	12,166	20,799	30,210	33,871	14,288	<b>11,713</b>
株 式 等 譲 渡 所 得 割 交 付 金	11,690	29,897	27,539	22,587	4,911	<b>4,694</b>
地 方 消 費 税 交 付 金	437,762	407,140	428,289	417,716	390,255	<b>410,780</b>
ゴ ル フ 場 利 用 税 交 付 金	168,481	155,494	161,076	166,525	168,230	<b>160,750</b>
特 別 地 方 消 費 税 交 付 金	—	—	—	—	—	—
自 動 車 取 得 税 交 付 金	234,333	215,621	246,289	187,457	208,854	<b>115,610</b>
地 方 特 例 交 付 金	179,846	169,298	140,851	35,000	66,672	<b>91,062</b>
地 方 交 付 税	8,201,637	8,720,665	8,847,157	9,028,913	9,538,740	<b>9,887,194</b>
交 通 安 全 対 策 特 別 交 付 金	12,926	12,775	13,255	13,266	11,722	<b>11,713</b>
分 担 金 及 び 負 担 金	358,577	385,427	391,807	397,085	362,089	<b>359,138</b>
使 用 料 及 び 手 数 料	722,921	649,829	668,889	653,625	620,353	<b>622,469</b>
国 庫 支 出 金	1,124,309	1,300,280	963,662	806,696	1,163,784	<b>2,738,444</b>
県 支 出 金	1,611,690	934,356	956,395	1,011,789	973,057	<b>1,085,139</b>
財 産 収 入	76,108	38,553	31,907	45,035	89,450	<b>97,487</b>
寄 附 金	9,059	84,217	19,040	22,444	19,317	<b>18,834</b>
繰 上 収 入 金	1,464,717	1,323,860	1,236,246	2,027,447	980,644	<b>1,469,422</b>
繰 上 収 入 金	615,034	387,170	274,148	202,048	217,998	<b>251,327</b>
諸 収 入	523,184	502,902	437,012	453,798	415,649	<b>440,037</b>
市 債	3,710,256	2,284,544	1,955,100	1,032,434	1,403,328	<b>1,865,218</b>
合 計	25,073,125	23,537,880	22,749,130	22,689,616	22,682,140	<b>25,933,649</b>

資料：政策部行政経営課 「歳入歳出決算書」

## 2 一般会計決算額（歳出）

(単位：千円)

科 目	平成16年度	平成17年度	平成18年度	平成19年度	平成20年度	平成21年度
議 会 費	194,084	198,093	206,171	183,900	165,922	<b>166,675</b>
総 務 費	2,537,855	2,312,311	2,283,436	2,732,201	2,361,188	<b>3,227,747</b>
民 生 費	4,096,148	4,181,250	4,013,420	4,100,152	3,923,187	<b>4,024,361</b>
衛 生 費	2,051,520	1,832,183	1,865,128	1,655,504	1,694,156	<b>3,413,905</b>
労 働 費	7,463	7,040	8,902	9,741	8,541	<b>7,918</b>
農 林 水 産 業 費	1,228,715	1,145,620	1,344,293	1,437,008	1,279,630	<b>1,220,764</b>
商 工 費	355,996	336,565	236,795	225,708	218,697	<b>275,444</b>
土 木 費	3,414,071	2,944,657	2,219,129	1,879,780	2,020,629	<b>2,008,610</b>
消 防 費	589,258	667,155	719,117	745,792	684,672	<b>740,290</b>
教 育 費	3,200,840	2,945,789	3,479,252	2,611,092	2,476,408	<b>2,707,036</b>
公 債 費	5,317,523	4,899,238	5,123,553	5,552,640	6,031,492	<b>6,233,166</b>
諸 支 出 金	1,341,556	1,080,836	840,776	1,124,210	1,348,088	<b>1,313,968</b>
災 害 復 旧 費	135,563	455,995	30,109	6,890	—	<b>2,055</b>
合 計	24,470,592	23,006,732	22,370,081	22,264,618	22,212,610	<b>25,341,939</b>

資料：政策部行政経営課 「歳入歳出決算書」

## 3 特別会計決算額（歳入）

(単位：千円)

科 目	平成16年度	平成17年度	平成18年度	平成19年度	平成20年度	平成21年度
住 宅 資 金	40,656	33,225	30,967	23,250	27,310	<b>42,334</b>
宅 地 造 成 事 業	54,920	26,535	88,608	20,172	—	—
下 水 道 事 業	3,980,133	2,546,869	2,190,313	2,183,719	2,370,818	<b>2,323,519</b>
農 業 集 落 排 水 事 業	831,653	579,070	643,952	673,383	768,161	<b>770,297</b>
公 営 駐 車 場 事 業	5,363	8,456	7,546	7,751	7,396	<b>4,949</b>
診 療 所	94,123	94,063	86,648	100,074	88,990	—
観 光 施 設 事 業	19,616	18,818	48,575	17,794	22,831	<b>60,749</b>
国 民 健 康 保 険	3,761,417	3,950,038	4,162,813	4,606,834	4,485,289	<b>4,595,564</b>
老 人 保 健	5,014,723	4,889,040	4,885,114	4,749,109	489,582	<b>14,584</b>
後 期 高 齢 者 医 療	—	—	—	—	450,816	<b>491,123</b>
介 護 保 険	2,680,467	2,750,910	2,890,337	3,137,532	3,060,740	<b>3,152,148</b>
ガ ス 事 業 清 算 特 別 会 計	1,605,892	—	—	—	—	—
合 計	18,088,963	14,897,024	15,034,873	15,519,618	11,771,933	<b>11,455,267</b>

資料：政策部行政経営課 「歳入歳出決算書」

## 4 特別会計決算額（歳出）

(単位：千円)

科 目	平成16年度	平成17年度	平成18年度	平成19年度	平成20年度	平成21年度
住 宅 資 金	56,802	52,965	56,918	53,932	60,804	<b>78,123</b>
宅 地 造 成 事 業	117,273	75,798	108,473	20,172	—	—
下 水 道 事 業	3,952,795	2,529,454	2,179,619	2,180,353	2,365,615	<b>2,310,234</b>
農 業 集 落 排 水 事 業	829,275	578,900	641,686	672,224	767,641	<b>769,828</b>
公 営 駐 車 場 事 業	4,886	8,184	7,545	7,140	7,256	<b>4,785</b>
診 療 所	93,419	93,311	85,794	99,257	88,192	—
観 光 施 設 事 業	19,616	18,818	48,575	17,794	21,287	<b>60,073</b>
国 民 健 康 保 険	3,759,473	3,898,524	4,161,311	4,585,993	4,476,884	<b>4,593,902</b>
老 人 保 健	5,027,347	4,924,826	4,877,797	4,790,219	475,741	<b>14,387</b>
後 期 高 齢 者 医 療	—	—	—	—	444,438	<b>484,489</b>
介 護 保 険	2,642,362	2,743,717	2,805,419	3,105,131	3,001,691	<b>3,141,988</b>
ガ ス 事 業 清 算 特 別 会 計	1,605,256	—	—	—	—	—
合 計	18,108,504	14,924,497	14,973,137	15,532,215	11,709,549	<b>11,457,809</b>

資料：政策部行政経営課 「歳入歳出決算書」

## 5 普通会計決算状況

(単位：千円)

科 目	平成16年度	平成17年度	平成18年度	平成19年度	平成20年度	平成21年度
歳 入 総 額 A	25,666,589	23,354,196	22,617,138	22,562,578	22,157,363	<b>25,841,990</b>
歳 出 総 額 B	25,078,862	22,842,036	22,263,188	22,167,445	21,618,985	<b>25,285,392</b>
歳入歳出差引額(A-B) C	587,727	512,160	353,950	395,133	538,378	<b>556,598</b>
翌年度へ繰越すべき財源 D	186,201	121,800	25,711	12,852	31,801	<b>197,401</b>
実質収支(C-D)	401,526	390,360	328,239	382,281	506,577	<b>359,197</b>
単 年 度 収 支	△ 177,232	△ 11,166	△ 62,121	54,042	124,296	<b>△ 147,380</b>
基 準 財 政 需 要 額	10,890,759	11,513,813	12,006,622	12,110,601	12,403,766	<b>12,360,271</b>
基 準 財 政 収 入 額	5,139,600	5,186,360	5,495,201	5,450,042	5,392,902	<b>5,077,335</b>
標 準 財 政 規 模	13,874,419	14,469,313	14,997,595	15,135,027	16,009,205	<b>16,221,931</b>
財 政 力 指 数	0.475	0.462	0.46	0.453	0.448	<b>0.432</b>
経 常 収 支 比 率 (%)	94.3	92.3	97.2	97.7	95.6	<b>88.9</b>
実 質 収 支 比 率 (%)	2.9	2.7	2.2	2.4	3.2	<b>2.2</b>
公 債 費 比 率 (%)	20.7	20.8	21.5	22.6	21.3	<b>19.7</b>
起 債 制 限 比 率 (%)	13.2	13.2	13.3	13.7	14.2	<b>14.3</b>
実 質 公 債 費 比 率 (%)	—	16.0	17.9	19.5	21.7	<b>22.7</b>
将 来 負 担 比 率 (%)	—	—	—	298.8	308.5	<b>289.0</b>

資料：政策部行政経営課 「地方財政状況調査等」

## 6 水道事業会計決算状況

## (1) 収益の収入及び支出

(単位：千円)

科 目	平成16年度	平成17年度	平成18年度	平成19年度	平成20年度	平成21年度
水道事業収益	1,148,548	1,190,074	1,352,813	1,559,174	1,700,122	<b>1,719,837</b>
営業収益	1,061,639	1,089,073	1,237,797	1,372,957	1,326,676	<b>1,301,837</b>
営業外収益	84,012	100,832	115,016	184,579	373,446	<b>418,000</b>
特別利益	2,897	169	0	1,638	0	<b>0</b>
水道事業費	1,210,684	1,371,272	1,562,071	1,671,656	1,595,556	<b>1,695,316</b>
営業費用	976,637	1,142,349	1,339,926	1,364,751	1,305,955	<b>1,360,569</b>
営業外費用	234,047	228,923	222,145	305,809	288,219	<b>332,374</b>
経常収支	△ 65,033	△ 181,367	△ 209,258	△ 113,024	105,948	<b>26,894</b>
特別損失	0	0	0	1,096	1,382	<b>2,373</b>
純利益	△ 62,136	△ 181,198	△ 209,258	△ 112,482	104,566	<b>24,521</b>

## (2) 資本の収入及び支出

(単位：千円)

科 目	平成16年度	平成17年度	平成18年度	平成19年度	平成20年度	平成21年度
資本の収入	2,406,097	2,293,270	900,843	579,619	369,311	<b>210,947</b>
企業債	1,197,700	1,341,100	486,500	392,400	232,500	<b>100,100</b>
負担金	38,828	38,635	35,963	34,808	40,218	<b>19,635</b>
補助金	554,449	555,179	251,723	125,352	96,593	<b>91,212</b>
補償金	202,383	53,019	7,515	26,981	0	<b>0</b>
出資金	406,950	305,000	119,000	0	0	<b>0</b>
固定資産売却代金	5,787	337	142	79	0	<b>0</b>
資本の支出	2,911,712	2,892,996	1,424,794	1,156,263	1,100,257	<b>894,060</b>
建設改良費	2,686,393	2,632,772	1,090,054	669,177	397,991	<b>168,094</b>
企業債償還金	225,319	260,224	334,740	487,086	702,266	<b>725,966</b>

資料：上下水道部経営企画課

7 市稅

科目	平成18年度			平成17年度			平成16年度		
	課定額	収入額	徴収率(%)	課定額	収入額	徴収率(%)	課定額	収入額	徴収率(%)
普通税	5,464,279	5,219,705	95.5	5,552,067	5,300,526	95.5	5,435,208	5,198,610	95.6
市民税	2,082,680	2,006,951	96.4	2,015,417	1,943,520	96.4	2,064,890	1,994,848	96.6
個人均等割	29,051	27,744	95.5	28,921	27,702	95.5	28,238	27,036	95.7
所得割	1,648,701	1,574,805	95.5	1,644,049	1,575,478	95.5	1,586,382	1,519,588	95.8
法人均等割	93,600	93,078	99.4	97,064	95,856	98.8	97,381	96,072	98.7
法人税割	311,328	311,324	100.0	245,833	244,484	99.6	352,889	352,152	99.8
固定資産税	3,048,311	2,882,473	94.6	3,204,199	3,027,199	94.5	3,031,838	2,868,919	94.6
土地	1,012,016	986,509	97.5	1,041,204	983,243	94.4	1,047,662	990,883	94.6
家屋	1,396,069	1,340,237	96.0	1,498,212	1,414,812	94.4	1,346,092	1,273,139	94.6
償却資産	615,529	561,030	91.1	640,221	604,582	94.4	612,348	579,161	94.6
交付金	24,697	24,697	100.0	24,562	24,562	100.0	25,736	25,736	100.0
経自動車税	90,768	88,039	97.0	94,552	91,706	97.0	98,237	94,600	96.3
市町村たばこ税	235,445	235,445	100.0	231,634	231,634	100.0	240,175	240,175	100.0
特別土地保有税	7,075	6,797	96.1	6,535	6,467	99.0	68	68	100.0
目的税	17,897	17,897	100.0	14,836	14,836	100.0	20,357	20,357	100.0
入湯税	17,897	17,897	100.0	14,836	14,836	100.0	20,357	20,357	100.0
国民健康保険税	1,280,231	1,073,058	83.8	1,304,584	1,070,952	82.1	1,288,273	1,051,913	81.7

科目	平成18年度			平成17年度			平成16年度		
	課定額	収入額	徴収率(%)	課定額	収入額	徴収率(%)	課定額	収入額	徴収率(%)
普通税	5,328,682	5,081,396	95.4	5,602,841	5,341,489	95.3	5,471,826	5,186,984	94.8
市民税	1,914,549	1,848,606	96.6	2,116,952	2,051,797	96.9	2,070,501	1,993,784	96.3
個人均等割	43,293	41,399	95.6	48,568	46,579	95.9	56,766	54,370	95.8
所得割	1,444,317	1,381,552	95.7	1,488,020	1,427,425	95.9	1,598,203	1,531,055	95.8
法人均等割	95,259	94,557	99.3	98,820	97,922	99.1	102,364	100,355	98.0
法人税割	331,680	331,098	99.8	481,594	479,871	99.7	313,168	308,004	98.4
固定資産税	3,053,112	2,885,915	94.2	3,139,864	2,948,168	93.8	3,053,819	2,850,690	93.3
土地	1,050,441	989,116	94.2	1,053,720	988,765	93.8	1,069,323	997,488	93.3
家屋	1,388,771	1,307,696	94.2	1,457,438	1,367,598	93.8	1,319,683	1,231,029	93.3
償却資産	596,039	561,242	94.2	598,603	561,702	93.8	634,719	592,079	93.3
交付金	27,861	27,861	100.0	30,103	30,103	100.0	30,094	30,094	100.0
経自動車税	101,902	97,756	95.9	105,523	101,022	95.7	109,102	104,106	95.4
市町村たばこ税	249,119	249,119	100.0	240,502	240,502	100.0	238,404	238,404	100.0
特別土地保有税	0	0	0.0	0	0	0.0	0	0	0.0
目的税	69,308	69,308	100.0	57,226	57,226	100.0	68,345	68,345	100.0
入湯税	69,308	69,308	100.0	57,226	57,226	100.0	68,345	68,345	100.0
国民健康保険税	1,317,923	1,066,865	81.0	1,377,515	1,102,021	80.0	1,436,205	1,145,741	79.8

科目	平成19年度			平成20年度			平成21年度		
	課定額	収入額	徴収率(%)	課定額	収入額	徴収率(%)	課定額	収入額	徴収率(%)
普通税	6,041,127	5,719,286	94.7	5,986,533	5,628,211	94.0	6,298,687	5,931,293	94.2
市民税	2,556,601	2,459,290	96.2	2,481,986	2,367,977	95.4	2,964,633	2,844,244	95.9
個人均等割	62,802	59,981	95.5	64,641	60,490	93.6	64,747	61,095	94.4
所得割	2,012,761	1,922,976	95.5	2,031,676	1,925,791	94.8	2,007,321	1,894,127	94.4
法人均等割	105,125	102,618	97.6	109,395	106,393	97.3	102,408	99,444	97.1
法人税割	375,913	373,715	99.4	276,274	275,303	99.6	780,157	789,578	99.9
固定資産税	3,137,744	2,918,624	93.0	3,163,822	2,926,272	92.5	2,997,459	2,757,672	92.0
土地	1,076,173	1,000,296	92.9	1,080,148	998,316	92.4	991,777	911,659	91.9
家屋	1,359,447	1,263,596	92.9	1,396,334	1,290,549	92.4	1,330,872	1,223,361	91.9
償却資産	672,155	624,763	92.9	659,108	609,175	92.4	645,668	593,510	91.9
交付金	29,969	29,969	100.0	28,232	28,232	100.0	29,142	29,142	100.0
経自動車税	111,150	105,740	95.1	114,579	107,816	94.1	117,955	110,737	93.9
市町村たばこ税	235,632	235,632	100.0	226,146	226,146	100.0	218,640	218,640	100.0
特別土地保有税	0	0	0.0	0	0	0.0	0	0	0.0
目的税	57,857	57,857	100.0	50,773	50,773	100.0	31,669	31,669	100.0
入湯税	57,857	57,857	100.0	50,773	50,773	100.0	31,669	31,669	100.0
国民健康保険税	1,429,854	1,118,545	78.2	1,237,409	895,686	72.4	1,250,943	890,260	71.2

資料：総務部収税課

# 8 公有財産

(単位：円)

	土 地										建 物									
	平成16年度	平成17年度	平成18年度	平成19年度	平成20年度	平成21年度	平成16年度	平成17年度	平成18年度	平成19年度	平成20年度	平成21年度	平成16年度	平成17年度	平成18年度	平成19年度	平成20年度	平成21年度		
本庁舎	9,330	9,330	9,330	9,330	9,330	9,330	0	0	0	0	0	0	0	0	0	0	0	0		
警察消防施設	14,375	14,485	15,027	16,364	16,364	16,681	0	0	0	0	0	0	0	0	0	0	0	0		
その他の施設	143,842	133,203	131,443	131,443	131,443	131,443	0	0	0	0	0	0	0	0	0	0	0	0		
行政機関	460,211	436,208	436,208	439,957	439,957	439,957	0	0	0	0	0	0	0	0	0	0	0	0		
公立学校	87,132	83,057	91,654	91,654	91,654	91,284	0	0	0	0	0	0	0	0	0	0	0	0		
公共住宅	273,224	273,224	273,224	276,322	276,322	276,322	0	0	0	0	0	0	0	0	0	0	0	0		
公用財産	456,586	474,565	483,855	497,216	497,792	478,466	0	0	0	0	0	0	0	0	0	0	0	0		
山林	8,415,098	8,415,098	8,415,098	8,360,801	8,360,801	8,360,801	0	0	0	0	0	0	0	0	0	0	0	0		
宅地	9,433	30,954	35,154	48,660	47,601	53,281	0	0	0	0	0	0	0	0	0	0	0	0		
田畑	11,938	11,938	8,729	7,026	6,287	6,287	0	0	0	0	0	0	0	0	0	0	0	0		
雑種地	1,624	1,624	1,624	7,501	7,501	7,506	0	0	0	0	0	0	0	0	0	0	0	0		
その他	130,453	130,453	130,453	132,558	132,558	132,558	0	0	0	0	0	0	0	0	0	0	0	0		
合計	10,013,246	10,024,089	10,031,799	10,018,832	10,017,610	10,003,926	0	0	0	0	0	0	0	0	0	0	0	0		

	木 造										非 木 造										合 計
	平成16年度	平成17年度	平成18年度	平成19年度	平成20年度	平成21年度	平成16年度	平成17年度	平成18年度	平成19年度	平成20年度	平成21年度	平成16年度	平成17年度	平成18年度	平成19年度	平成20年度	平成21年度	平成21年度		
本庁舎	0	0	0	0	0	0	0	0	0	0	0	0	0	0	0	0	0	0	0		
警察消防施設	0	0	0	0	0	0	0	0	0	0	0	0	0	0	0	0	0	0	0		
その他の施設	122	48	0	0	0	0	0	0	0	0	0	0	0	0	0	0	0	0	0		
行政機関	14,428	14,428	14,428	14,428	14,428	14,428	0	0	0	0	0	0	0	0	0	0	0	0	0		
公立学校	10,762	11,511	11,511	11,511	11,511	11,511	0	0	0	0	0	0	0	0	0	0	0	0	0		
公共住宅	1,040	1,040	1,040	1,040	1,040	1,040	0	0	0	0	0	0	0	0	0	0	0	0	0		
公用財産	14,860	14,098	13,509	13,509	13,509	11,860	0	0	0	0	0	0	0	0	0	0	0	0	0		
山林	0	0	0	0	0	0	0	0	0	0	0	0	0	0	0	0	0	0	0		
宅地	132	304	304	304	304	1,029	893	2,860	1,175	1,361	1,361	1,564	1,025	3,164	1,479	1,665	1,665	2,593			
田畑	0	0	0	0	0	0	0	0	0	0	0	0	0	0	0	0	0	0			
雑種地	0	0	0	0	0	0	0	0	0	0	0	0	0	0	0	0	0	0			
その他	0	0	0	0	0	0	0	0	0	0	0	0	0	0	0	0	0	0			
合計	41,344	41,429	40,792	40,792	40,792	39,868	221,469	218,874	218,695	217,863	217,726	211,428	262,813	260,303	259,487	258,655	258,518	251,296			

資料：総務部管理課



(95ページから98ページの用語解説)

**95ページ**

- 一般会計・・・・・・・・・・ 基本的な経費を組み入れて計上した会計で、市の予算の中心となる会計
- 地方譲与税・・・・・・・・・・ 国の税金から、一定の基準で配分されるお金
- 利子割交付金・・・・・・・・・・ 皆さんが、金融機関等から利子の支払を受ける際に納めた税金（県民税利子割）の一部を財源として、県から交付されるお金
- 配当割交付金・・・・・・・・・・ 配当課税の一部を財源として、県から交付されるお金
- 地方特例交付金・・・・・・・・・・ 平成11年度に創設された恒久的な減税に伴う地方税の減収額を補てんするために交付されるお金及び平成18年度に創設された児童手当の制度拡充に伴う地方負担の増加に対応するために交付されるお金の合算額
- 地方交付税・・・・・・・・・・ 地方自治会が一定水準の行政サービスを提供できるよう、国から交付されるお金
- 国・県支出金・・・・・・・・・・ 市が行う仕事に対し、国や県から支給されるお金
- 財産収入・・・・・・・・・・ 地方公共団体が有する財産を、運用したり売却したりして得た現金収入
- 諸収入・・・・・・・・・・ 他どの歳入科目にも含まれない収入をまとめた科目。延滞金、貸付金元利収入、雑入など
- 民生費・・・・・・・・・・ 福祉の増進に使うお金
- 公債費・・・・・・・・・・ 市の借金を返済するお金

**96ページ**

- 特別会計・・・・・・・・・・ 特定の財源から特定の事業を行うための会計。それぞれの事業の経理を明確にする必要があるため、一般会計と区別しています。
- 普通会計・・・・・・・・・・ 地方自治体の会計は、一般会計、特別会計及び公営企業会計によって構成されていますが、自治体ごとに各会計の範囲が異なっています。各地方自治体を統一的な基準で整理し比較できるようにするため、普通会計として経理しています。

**98ページ**

- 普通税・・・・・・・・・・ 納めていただいた税金の用途が特定されておらず、一般的経費に充てることができる税
- 目的税・・・・・・・・・・ 納めていただいた税金の用途が特定の用に限られた税
- 個人均等割・・・・・・・・・・ その年の1月1日現在に市内に住所がある人か、住所はないが市内に事務所や事業所または家屋敷がある人に対して、前年に一定の所得があれば一律に課税され、負担いただく税【※所得＝収入金額－必要経費】
- 所得割・・・・・・・・・・ その年の1月1日現在に市内に住所がある人に対して、前年前年の所得に対して課税され、負担いただく税
- 法人均等割・・・・・・・・・・ 市内に事務所や事業所がある法人（会社）などに対して課税され、資本等の金額と従業者数に応じて負担いただく税
- 法人税割・・・・・・・・・・ 市内に事務所や事業所がある法人（会社）などに対して課税され、国税である法人税額に応じて負担いただく税

# 12 選挙・行政

1. 選挙の状況
2. 職員数
3. 行政機構図

☆ 最近の選挙投票率の推移

投票率(%)

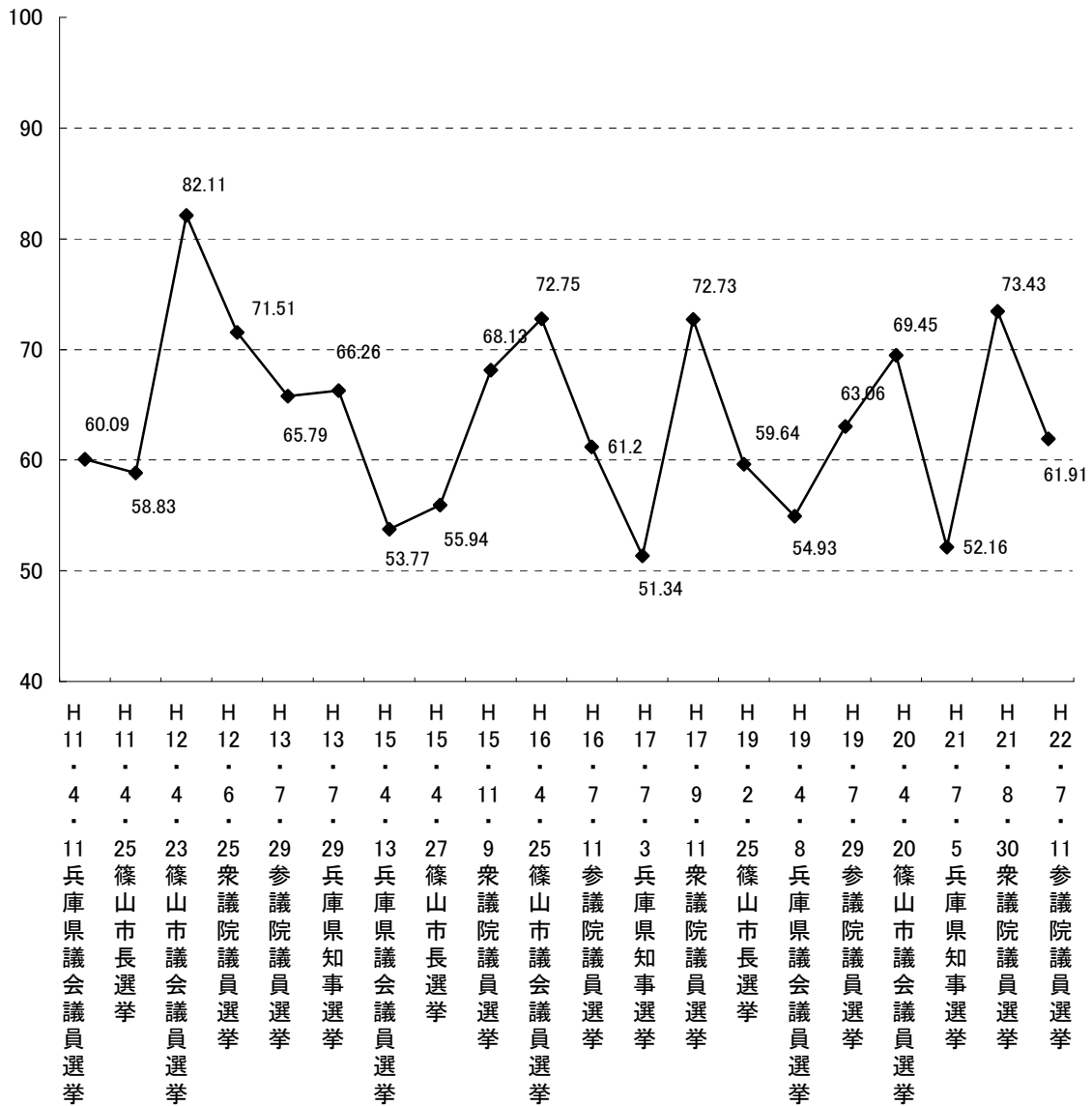

### 1 選挙の状況

執行年月日	選挙の種別	当日有権者数(人)※			投票者数(人)			期日前不在者 投票者数	投票率 (%)	開票終 了時刻	
		男	女	計	男	女	計				
H11.4.11	兵庫県議会議員	16,887	19,293	36,180	9,928	11,812	21,740	1,833	60.09	22:55	
H11.4.25	篠山市長	16,948	19,334	36,282	9,710	11,635	21,345	1,919	58.83	22:48	
H12.4.23	篠山市議会議員	17,119	19,560	36,679	13,760	16,357	30,117	3,978	82.11	1:15	
H12.6.25	衆議院議員	小選挙区	17,273	19,697	36,970	12,381	14,055	26,436	3,556	71.51	23:40
		比例代表	17,273	19,697	36,970	12,375	14,043	26,418	3,555	71.46	2:40
		(在外含)	17,283	19,703	36,986	12,376	14,045	26,421	3,558	71.44	
H13.7.29	参議院議員	選挙区	17,372	19,793	37,165	11,440	13,010	24,450	4,475	65.79	0:40
		比例代表	17,372	19,793	37,165	11,449	13,034	24,483	4,511	65.88	5:55
		(在外含)	17,380	19,802	37,182	11,452	13,036	24,488	4,516	65.86	
H13.7.29	兵庫県知事	17,241	19,652	36,893	11,432	13,013	24,445	4,467	66.26	23:50	
H15.3.16	農業委員会	第1選挙区	1,146	1,143	2,289	(無)	(無)	(無)	(無)	(無)	(無)
		第2選挙区	817	840	1,657	606	592	1,198	199	72.30	9:10
		第3選挙区	835	880	1,715	(無)	(無)	(無)	(無)	(無)	(無)
		第4選挙区	697	734	1,431	(無)	(無)	(無)	(無)	(無)	(無)
		第5選挙区	1,053	969	2,022	695	599	1,294	158	64.00	9:14
		第6選挙区	845	712	1,557	(無)	(無)	(無)	(無)	(無)	(無)
H15.4.13	兵庫県議会議員	17,271	19,713	36,984	9,063	10,823	19,886	2,540	53.77	22:20	
H15.4.27	篠山市長	17,284	19,729	37,013	9,427	11,278	20,705	2,630	55.94	22:20	
H15.4.27	篠山市議会議員補欠	17,284	19,729	37,013	9,424	11,278	20,702	2,630	55.93	22:55	
H15.11.9	衆議院議員	小選挙区	17,504	19,920	37,424	11,922	13,576	25,498	4,641	68.13	23:25
		比例代表	17,504	19,920	37,424	11,920	13,573	25,493	4,640	68.12	0:00
		(在外含)	17,514	19,931	37,445	11,924	13,576	25,500	4,640	68.10	
		国民審査	17,504	19,920	37,424	11,278	12,813	24,091	4,033	64.37	0:30
H16.4.25	篠山市議会議員	17,334	19,731	37,065	12,284	14,682	26,966	4,783	72.75	23:20	
H16.7.11	参議院議員	選挙区	17,529	19,918	37,447	10,887	12,030	22,917	4,513	61.20	23:05
		比例代表	17,529	19,918	37,447	10,887	12,032	22,919	4,517	61.20	1:12
		(在外含)	17,541	19,930	37,471	10,894	12,037	22,931	4,517	61.20	
H17.7.3	兵庫県知事	17,375	19,666	37,041	8,802	10,213	19,015	3,543	51.34	10:00	
H17.9.11	衆議院議員	小選挙区	17,565	19,832	37,397	12,762	14,437	27,199	5,818	72.73	10:58
		比例代表	17,565	19,832	37,397	12,762	14,436	27,198	5,821	72.72	11:20
		(在外含)	17,575	19,844	37,419	12,766	14,441	27,207	5,821	72.71	
		国民審査	17,565	19,832	37,397	11,950	13,416	25,366	5,058	67.83	3:00
H18.3.19	農業委員会	第1選挙区	1,034	1,043	2,077	(無)	(無)	(無)	(無)	(無)	(無)
		第2選挙区	769	766	1,535	(無)	(無)	(無)	(無)	(無)	(無)
		第3選挙区	775	762	1,537	(無)	(無)	(無)	(無)	(無)	(無)
		第4選挙区	608	593	1,201	(無)	(無)	(無)	(無)	(無)	(無)
		第5選挙区	951	850	1,801	(無)	(無)	(無)	(無)	(無)	(無)
		第6選挙区	802	650	1,452	(無)	(無)	(無)	(無)	(無)	(無)
H19.2.25	篠山市長	17,422	19,680	37,102	10,236	11,892	22,128	4,300	59.64	22:10	
H19.4.8	兵庫県議会議員	17,331	19,584	36,915	9,462	10,817	20,279	4,025	54.93	22:10	
H19.7.29	参議院議員	選挙区	17,498	19,726	37,224	11,190	12,284	23,474	6,443	63.06	23:06
		(在外含)	17,508	19,741	37,249	11,193	12,288	23,481	6,450	63.04	
		比例代表	17,498	19,726	37,224	11,189	12,282	23,471	6,443	63.05	3:25
		(在外含)	17,508	19,741	37,249	11,192	12,286	23,478	6,450	63.03	
H20.4.20	篠山市議会議員	17,258	19,406	36,664	11,674	13,790	25,464	5,880	69.45	23:41	
H21.3.15	農業委員会	第1選挙区	972	945	1,917	580	453	1,033	250	53.89	21:08
		第2選挙区	721	701	1,422	(無)	(無)	(無)	(無)	(無)	(無)
		第3選挙区	753	726	1,479	(無)	(無)	(無)	(無)	(無)	(無)
		第4選挙区	563	546	1,109	(無)	(無)	(無)	(無)	(無)	(無)
		第5選挙区	920	801	1,721	(無)	(無)	(無)	(無)	(無)	(無)
		第6選挙区	692	535	1,227	(無)	(無)	(無)	(無)	(無)	(無)
H21.7.5	兵庫県知事	17,141	19,284	36,425	8,829	10,172	19,001	4,968	52.16	22:40	
H21.8.30	衆議院議員	小選挙区	17,316	19,417	36,733	12,843	14,129	26,972	8,526	73.43	23:54
		(在外含)	17,327	19,432	36,759	12,847	14,132	26,979	8,533	73.39	
		比例代表	17,316	19,417	36,733	12,844	14,126	26,970	8,527	73.42	0:02
		(在外含)	17,327	19,432	36,759	12,848	14,129	26,977	8,534	73.39	
		国民審査	17,316	19,417	36,733	12,209	13,441	25,650	7,575	69.83	
H22.7.11	参議院議員	選挙区	17,185	19,359	36,544	10,864	11,761	22,625	6,791	61.91	23:43
		(在外含)	17,197	19,372	36,569	10,868	11,765	22,633	6,799	61.89	
		比例代表	17,185	19,359	36,544	10,863	11,759	22,622	6,791	61.90	2:39
		(在外含)	17,197	19,372	36,569	10,867	11,763	22,630	6,799	61.88	

資料：選挙管理委員会事務局

※無投票の場合の当日有権者数欄の人数は選挙人名簿登録者数

## 2 職員数

(単位：人)

区 分	平成17年4月1日現在		平成18年4月1日現在		平成19年4月1日現在	
	住民1,000人 あたり		住民1,000人 あたり		住民1,000人 あたり	
普通会計職員	538	11.5	520	11.2	490	10.7
一般行政職員	343	7.4	319	6.9	296	6.4
技労職員	26	0.6	27	0.6	26	0.6
消防職員	54	1.2	59	1.3	64	1.4
教育公務員	114	2.4	114	2.5	103	2.2
臨時職員	1	0.0	1	0.0	1	0.0
公営事業所会計職員	69	1.5	73	1.6	77	1.7
企業職員	17	0.4	17	0.4	17	0.4
技労職員	4	0.1	2	0.0	0	0.0
その他公営企業会計関係職員	16	0.3	11	0.2	9	0.2
その他事業関係職員	32	0.7	43	0.9	51	1.1
計	607	13.0	593	12.8	567	12.3

区 分	平成20年4月1日現在		平成21年4月1日現在		平成22年4月1日現在	
	住民1,000人 あたり		住民1,000人 あたり		住民1,000人 あたり	
普通会計職員	448	9.8	428	9.4	<b>421</b>	<b>9.3</b>
一般行政職員	270	5.9	253	5.6	<b>249</b>	<b>5.5</b>
技労職員	27	0.6	28	0.6	<b>24</b>	<b>0.5</b>
消防職員	64	1.4	64	1.4	<b>64</b>	<b>1.4</b>
教育公務員	86	1.9	82	1.8	<b>83</b>	<b>1.8</b>
臨時職員	1	0.0	1	0.0	<b>1</b>	<b>0.0</b>
公営事業所会計職員	61	1.3	53	1.2	<b>52</b>	<b>1.1</b>
企業職員	17	0.4	15	0.3	<b>15</b>	<b>0.3</b>
技労職員	0	0.0	0	0.0	<b>0</b>	<b>0.0</b>
その他公営企業会計関係職員	6	0.1	6	0.1	<b>6</b>	<b>0.1</b>
その他事業関係職員	38	0.8	32	0.7	<b>31</b>	<b>0.7</b>
計	509	11.2	481	10.7	<b>473</b>	<b>10.5</b>

資料：総務部職員課

### 3 行政機構図

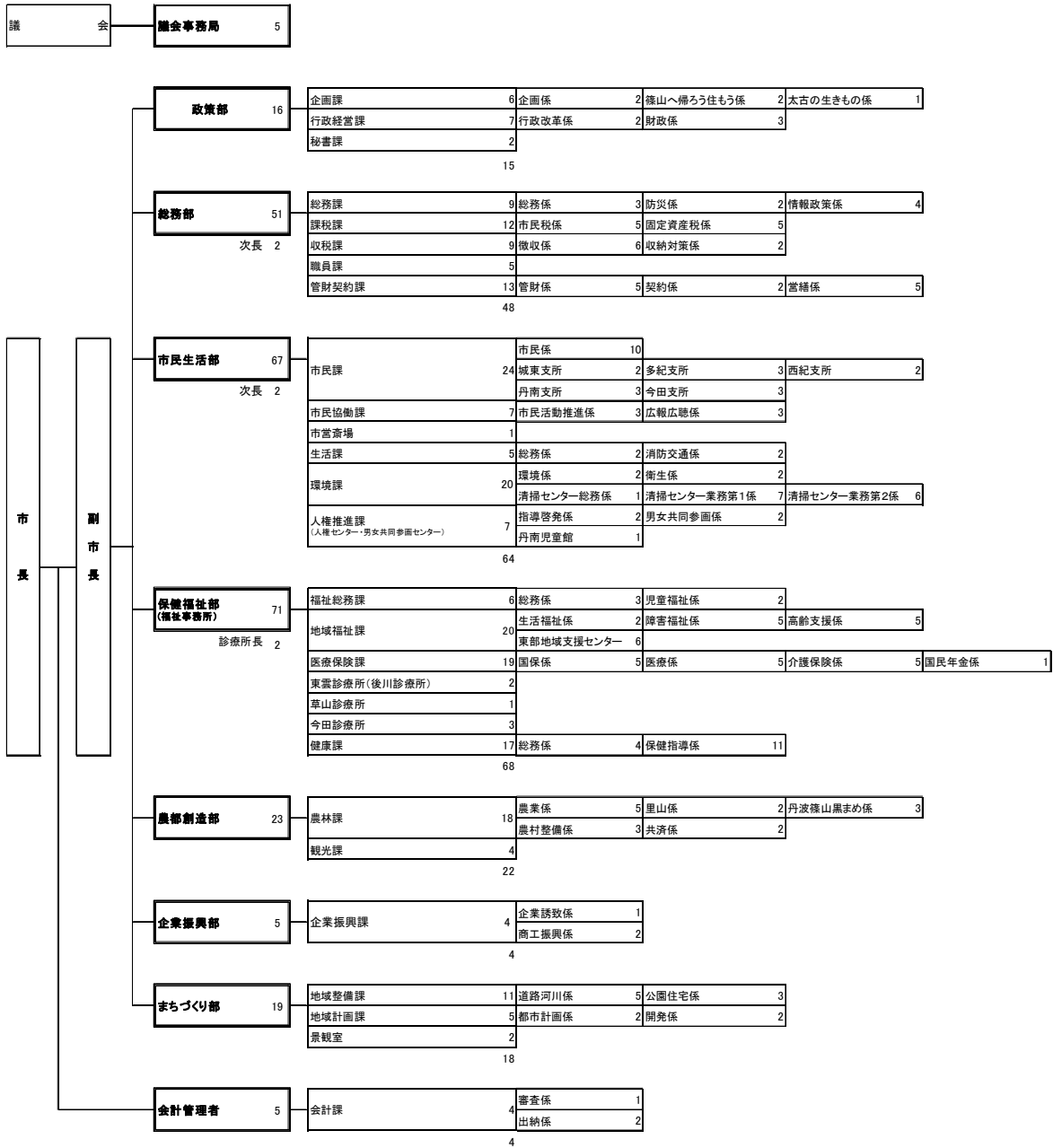

### 3 行政機構図 (つづき)

公 営 企 業	上下水道部 30 次長 2	経営企画課	6	総務係	2	営業係	2
		上水道課	8	施設管理係	3	工務係	3
		下水道課	13	下水道係	2	あさぎり苑(業務・工務担当)	9

27

行 政 委 員 会	行政委員会事務局 8 部長級 1 次長級 1	監査委員事務局	2	局長:次長級		
		公平委員会事務局		局長:次長級併任 監査委員事務局2名併任		
		選挙管理委員会事務局	1	局長:次長級併任 監査委員事務局2名併任		
		固定資産評価審査委員会事務局		局長:次長級併任 監査委員事務局2名併任		
		農業委員会事務局	3	局長:部長級		

6

消 防	消防本部 64 次長 2	管理課	4	庶務係	1	消防航空隊派遣	1
		予防課	8	予防係	3	危険物係	1
		警防課	3	消防係	2		
		消防署	46	消防署第1係	20	消防署第2係	20

61

教 育 委 員 会 教 育 長	教育委員会事務局 108 次長 4	教育総務課	4						
		学校教育課	9	指導係	4	教職員係	2		
		こども未来課	5						
		味間認定こども園	10	味間幼稚園本園	3	味間幼稚園分園	2	味間保育園	5
		幼稚園	18	篠山幼稚園	1	八上幼稚園	1	たまみず幼稚園	2
				岡野幼稚園	2	かやのみ幼稚園	2	たき幼稚園	2
				西紀みなみ幼稚園	1	西紀きた幼稚園	1	大山幼稚園	1
				城南幼稚園	2	古市幼稚園	2	今田幼稚園	1
		保育園	14	たかしろ保育園	5	城東保育園	2		
				にしき保育園	3	今田保育園	4		
		学事課	8	学事係	3	学校管理係	2		
		篠山東部学校給食センター	3						
		篠山西部学校給食センター	3						
		社会教育・文化財課	9	生涯学習係	2	社会体育係	2	文化財係	3
		中央公民館	9	分館 城東公民館	2				
		篠山総合スポーツセンター	1						
		中央図書館	4						
		視聴覚ライブラリー	2						
		たんぼ田園交響ホール	4						

103

議会事務局	1	事務局	
市長部局	8部	25課	
		9施設	1児童館
上下水道部	1部	3課	
行政委員会	5事務局		
消防本部	3課		
	1署		
教育委員会	1事務局	4課	
	5保育園	2公民館	
1認定こども園		1図書館	
13幼稚園		1視聴覚ライブラリー	
17小学校		1田園ホール	
5中学校		2給食センター	
1特別支援学校			
職員数472人+特別職2人+教育長1人=475人			

---

**篠山市統計書**  
**平成22年版**

発行 篠山市  
編集 篠山市総務部総務課情報政策係

〒669-2397

篠山市北新町41番地

電話 079-552-1111(代)

FAX 079-552-5665

URL <http://www.city.sasayama.hyogo.jp/>

---