

12 選挙・行政

1. 選挙の状況
2. 職員数
3. 行政機構図

1 選挙の状況

執行年月日	選挙の種別	当日有権者数(人)※			投票者数(人)			期日前不在者 投票者数	投票率 (%)	開票終 了時刻	
		男	女	計	男	女	計				
H11.4.11	兵庫県議会議員	16,887	19,293	36,180	9,928	11,812	21,740	1,833	60.09	22:55	
H11.4.25	篠山市長	16,948	19,334	36,282	9,710	11,635	21,345	1,919	58.83	22:48	
H12.4.23	篠山市議会議員	17,119	19,560	36,679	13,760	16,357	30,117	3,978	82.11	1:15	
H12.6.25	衆議院議員	小選挙区	17,273	19,697	36,970	12,381	14,055	26,436	3,556	71.51	23:40
		比例代表	17,273	19,697	36,970	12,375	14,043	26,418	3,555	71.46	2:40
		(在外含)	17,283	19,703	36,986	12,376	14,045	26,421	3,558	71.44	
H13.7.29	参議院議員	選挙区	17,372	19,793	37,165	11,440	13,010	24,450	4,475	65.79	0:40
		比例代表	17,372	19,793	37,165	11,449	13,034	24,483	4,511	65.88	5:55
		(在外含)	17,380	19,802	37,182	11,452	13,036	24,488	4,516	65.86	
H13.7.29	兵庫県知事	17,241	19,652	36,893	11,432	13,013	24,445	4,467	66.26	23:50	
H15.3.16	農業委員会	第1選挙区	1,146	1,143	2,289			(無投票)			
		第2選挙区	817	840	1,657	606	592	1,198	199	72.30	9:10
		第3選挙区	835	880	1,715			(無投票)			
		第4選挙区	697	734	1,431			(無投票)			
		第5選挙区	1,053	969	2,022	695	599	1,294	158	64.00	9:14
		第6選挙区	845	712	1,557			(無投票)			
H15.4.13	兵庫県議会議員	17,271	19,713	36,984	9,063	10,823	19,886	2,540	53.77	22:20	
H15.4.27	篠山市長	17,284	19,729	37,013	9,427	11,278	20,705	2,630	55.94	22:20	
H15.4.27	篠山市議会議員補欠	17,284	19,729	37,013	9,424	11,278	20,702	2,630	55.93	22:55	
H15.11.9	衆議院議員	小選挙区	17,504	19,920	37,424	11,922	13,576	25,498	4,641	68.13	23:25
		比例代表	17,504	19,920	37,424	11,920	13,573	25,493	4,640	68.12	0:00
		(在外含)	17,514	19,931	37,445	11,924	13,576	25,500	4,640	68.10	
		国民審査	17,504	19,920	37,424	11,278	12,813	24,091	4,033	64.37	0:30
H16.4.25	篠山市議会議員	17,334	19,731	37,065	12,284	14,682	26,966	4,783	72.75	23:20	
H16.7.11	参議院議員	選挙区	17,529	19,918	37,447	10,887	12,030	22,917	4,513	61.20	23:05
		比例代表	17,529	19,918	37,447	10,887	12,032	22,919	4,517	61.20	1:12
		(在外含)	17,541	19,930	37,471	10,894	12,037	22,931	4,517	61.20	
H17.7.3	兵庫県知事	17,375	19,666	37,041	8,802	10,213	19,015	3,543	51.34	10:00	
H17.9.11	衆議院議員	小選挙区	17,565	19,832	37,397	12,762	14,437	27,199	5,818	72.73	10:58
		比例代表	17,565	19,832	37,397	12,762	14,436	27,198	5,821	72.72	11:20
		(在外含)	17,575	19,844	37,419	12,766	14,441	27,207	5,821	72.71	
		国民審査	17,565	19,832	37,397	11,950	13,416	25,366	5,058	67.83	3:00
H18.3.19	農業委員会	第1選挙区	1,034	1,043	2,077			(無投票)			
		第2選挙区	769	766	1,535			(無投票)			
		第3選挙区	775	762	1,537			(無投票)			
		第4選挙区	608	593	1,201			(無投票)			
		第5選挙区	951	850	1,801			(無投票)			
		第6選挙区	802	650	1,452			(無投票)			
H19.2.25	篠山市長	17,422	19,680	37,102	10,236	11,892	22,128	4,300	59.64	22:10	
H19.4.8	兵庫県議会議員	17,331	19,584	36,915	9,462	10,817	20,279	4,025	54.93	22:10	
H19.7.29	参議院議員	選挙区	17,498	19,726	37,224	11,190	12,284	23,474	6,443	63.06	23:06
		(在外含)	17,508	19,741	37,249	11,193	12,288	23,481	6,450	63.04	3:25
		比例代表	17,498	19,726	37,224	11,189	12,282	23,471	6,443	63.05	
(在外含)	17,508	19,741	37,249	11,192	12,286	23,478	6,450	63.03			
H20.4.20	篠山市議会議員	17,258	19,406	36,664	11,674	13,790	25,464	5,880	69.45	23:41	
H21.3.15	農業委員会	第1選挙区	972	945	1,917	580	453	1,033	250	53.89	21:08
		第2選挙区	721	701	1,422			(無投票)			
		第3選挙区	753	726	1,479			(無投票)			
		第4選挙区	563	546	1,109			(無投票)			
		第5選挙区	920	801	1,721			(無投票)			
		第6選挙区	692	535	1,227			(無投票)			
H21.7.5	兵庫県知事	17,141	19,284	36,425	8,829	10,172	19,001	4,968	52.16	22:40	
H21.8.30	衆議院議員	小選挙区	17,316	19,417	36,733	12,843	14,129	26,972	8,526	73.43	23:54
		(在外含)	17,327	19,432	36,759	12,847	14,132	26,979	8,533	73.39	0:02
		比例代表	17,316	19,417	36,733	12,844	14,126	26,970	8,527	73.42	
		(在外含)	17,327	19,432	36,759	12,848	14,129	26,977	8,534	73.39	
		国民審査	17,316	19,417	36,733	12,209	13,441	25,650	7,575	69.83	1:37

資料：選挙管理委員会事務局

※無投票の場合の当日有権者数欄の人数は選挙人名簿登録者数

2 職員数

(単位：人)

区 分	平成16年4月1日現在		平成17年4月1日現在		平成18年4月1日現在	
		住民1,000人 あたり		住民1,000人 あたり		住民1,000人 あたり
普通会計職員	553	11.8	538	11.5	520	11.2
一般行政職員	349	7.4	343	7.4	319	6.9
技労職員	36	0.8	26	0.6	27	0.6
消防職員	55	1.2	54	1.2	59	1.3
教育公務員	112	2.4	114	2.4	114	2.5
臨時職員	1	0.0	1	0.0	1	0.0
公営事業所会計職員	77	1.6	69	1.5	73	1.6
企業職員	18	0.4	17	0.4	17	0.4
技労職員	4	0.1	4	0.1	2	0.0
その他公営企業会計関係職員	20	0.4	16	0.3	11	0.2
その他事業関係職員	35	0.7	32	0.7	43	0.9
計	630	13.4	607	13.0	593	12.8

区 分	平成19年4月1日現在		平成20年4月1日現在		平成21年4月1日現在	
		住民1,000人 あたり		住民1,000人 あたり		住民1,000人 あたり
普通会計職員	490	10.7	448	9.8	428	9.4
一般行政職員	296	6.4	270	5.9	253	5.6
技労職員	26	0.6	27	0.6	28	0.6
消防職員	64	1.4	64	1.4	64	1.4
教育公務員	103	2.2	86	1.9	82	1.8
臨時職員	1	0.0	1	0.0	1	0.0
公営事業所会計職員	77	1.7	61	1.3	53	1.2
企業職員	17	0.4	17	0.4	15	0.3
技労職員	0	0.0	0	0.0	0	0.0
その他公営企業会計関係職員	9	0.2	6	0.1	6	0.1
その他事業関係職員	51	1.1	38	0.8	32	0.7
計	567	12.3	509	11.2	481	10.7

資料：総務部職員課

3 行政機構図

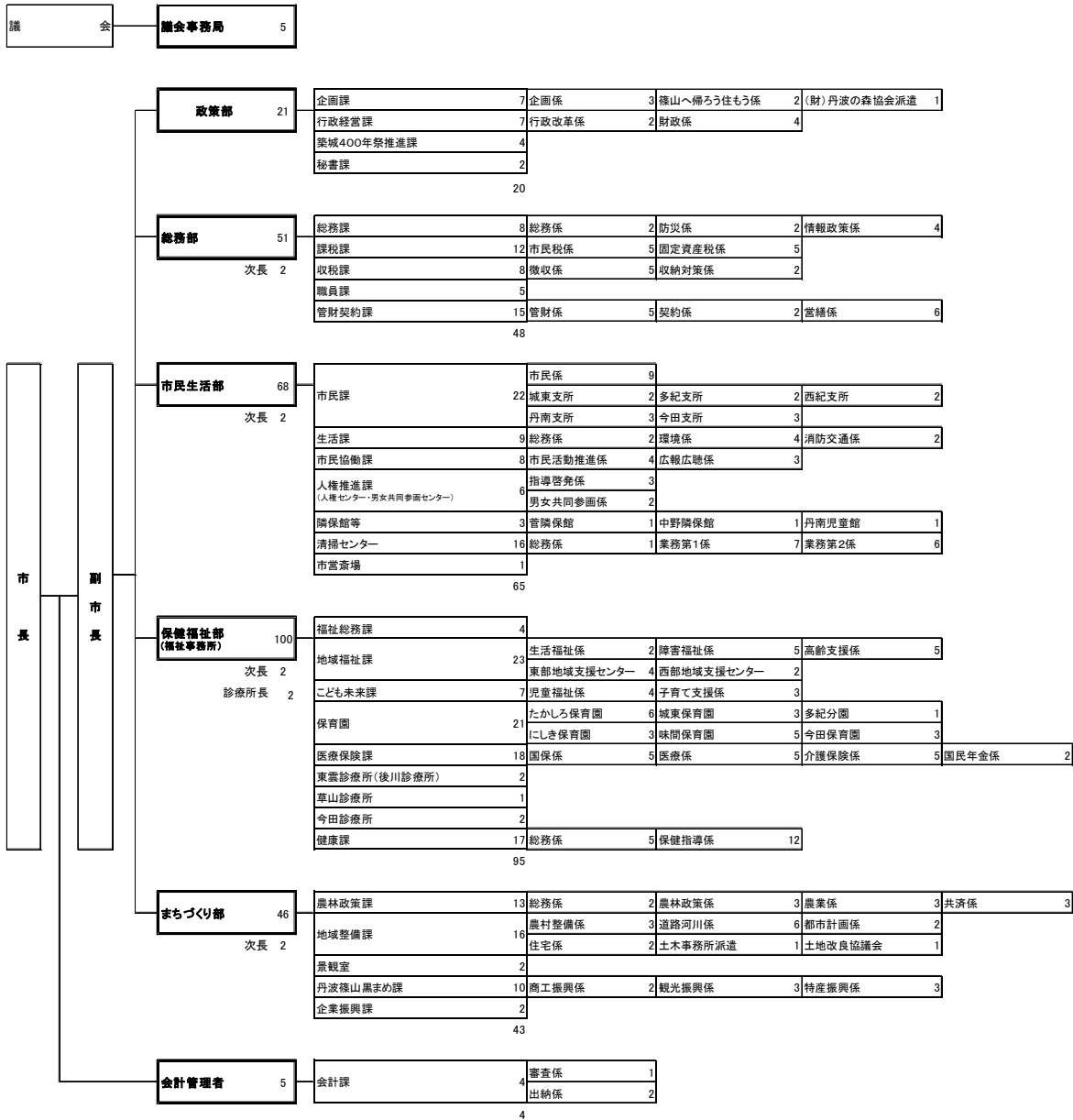

3 行政機構図 (つづき)

公 営 企 業	上下水道部 30 次長 2	経営企画課	6	総務係	2	営業係	2																																																									
		上水道課	8	施設管理係	4	工務係	3																																																									
		下水道課	13	下水道係	3	あさぎり苑 (業務・工務担当)	9																																																									
		27																																																														
行 政 委 員 会	行政委員会事務局 8 次長 2	監査委員事務局	2	局長: 次長級																																																												
		公平委員会事務局		局長: 次長級併任 監査委員事務局2名併任																																																												
		選挙管理委員会事務局	1	局長: 次長級併任 監査委員事務局2名併任																																																												
		固定資産評価審査委員会事務局		局長: 次長級併任 監査委員事務局2名併任																																																												
		農業委員会事務局	3	局長: 次長級																																																												
		6																																																														
消 防	消防本部 64 次長 1	管理課	5	庶務係	1	消防航空隊派遣	1	消防学校入校	1																																																							
		予防課	7	予防係	3	危険物係	1																																																									
		警防課	6	消防係	2																																																											
		消防署	44	消防署第1係	18	消防署第2係	21																																																									
				62																																																												
教 育 委 員 会	教育委員会事務局 82 次長 2	教育総務課	4																																																													
		学事課	7	学事係	3	学校管理係	2																																																									
教 育 長	480	学校教育課	10	指導係	6	教職員係	2																																																									
		幼稚園	徳山幼稚園	1	八上幼稚園	1	たまみず幼稚園	2																																																								
岡野幼稚園	2		かやのみ幼稚園	2	たき幼稚園	2																																																										
西紀みなみ幼稚園	1		西紀きた幼稚園	1	大山幼稚園	1																																																										
味間幼稚園	4		城南幼稚園	2	古市幼稚園	2																																																										
今田幼稚園	1																																																															
徳山東部学校給食センター	3																																																															
徳山西部学校給食センター	3																																																															
社会教育・文化財課	10		生涯学習係	3	社会体育係	2	文化財係	3																																																								
中央公民館	9		城東分館	2																																																												
徳山総合スポーツセンター	1																																																															
中央図書館	4																																																															
視聴覚ライブラリー	2																																																															
たんば田園交響ホール	4																																																															
		79																																																														
<table border="1" style="width: 100%;"> <tr> <td>議会事務局</td> <td>1</td> <td>事務局</td> </tr> <tr> <td>市長部局</td> <td>6部</td> <td>27課</td> </tr> <tr> <td></td> <td></td> <td>8施設 1児童館</td> </tr> <tr> <td></td> <td></td> <td>5保育園、1分園</td> </tr> <tr> <td>上下水道部</td> <td>1部</td> <td>3課</td> </tr> <tr> <td>行政委員会</td> <td>5</td> <td>事務局</td> </tr> <tr> <td>消防本部</td> <td>3</td> <td>課</td> </tr> <tr> <td></td> <td></td> <td>1署</td> </tr> <tr> <td>教育委員会</td> <td>1</td> <td>事務局 4課</td> </tr> <tr> <td></td> <td></td> <td>2公民館</td> </tr> <tr> <td></td> <td>13</td> <td>幼稚園</td> </tr> <tr> <td></td> <td></td> <td>1図書館</td> </tr> <tr> <td></td> <td>19</td> <td>小学校</td> </tr> <tr> <td></td> <td></td> <td>1視聴覚ライブラリー</td> </tr> <tr> <td></td> <td>5</td> <td>中学校</td> </tr> <tr> <td></td> <td></td> <td>1田園ホール</td> </tr> <tr> <td></td> <td>1</td> <td>特別支援学校</td> </tr> <tr> <td></td> <td></td> <td>2給食センター</td> </tr> <tr> <td colspan="3" style="text-align: center;">職員数480人+特別職2人+教育長1人=483人</td> </tr> </table>		議会事務局	1	事務局	市長部局	6部	27課			8施設 1児童館			5保育園、1分園	上下水道部	1部	3課	行政委員会	5	事務局	消防本部	3	課			1署	教育委員会	1	事務局 4課			2公民館		13	幼稚園			1図書館		19	小学校			1視聴覚ライブラリー		5	中学校			1田園ホール		1	特別支援学校			2給食センター	職員数480人+特別職2人+教育長1人=483人								
議会事務局	1	事務局																																																														
市長部局	6部	27課																																																														
		8施設 1児童館																																																														
		5保育園、1分園																																																														
上下水道部	1部	3課																																																														
行政委員会	5	事務局																																																														
消防本部	3	課																																																														
		1署																																																														
教育委員会	1	事務局 4課																																																														
		2公民館																																																														
	13	幼稚園																																																														
		1図書館																																																														
	19	小学校																																																														
		1視聴覚ライブラリー																																																														
	5	中学校																																																														
		1田園ホール																																																														
	1	特別支援学校																																																														
		2給食センター																																																														
職員数480人+特別職2人+教育長1人=483人																																																																