

# 篠山市統計書

平成24年度版



篠 山 市



## は じ め に

平成24年度版「篠山市統計書」を刊行いたします。

この統計書は、「人・自然・文化が織りなす食と農の都」を目指す篠山市の各分野における基本的な統計資料を総合的かつ体系的に収録し、市勢の現況とその推移を明らかにしようとするものです。

現在はまさに情報化社会にあり、私たちの生活の中でも情報は不可欠なものになってきており、こうした状況のなかで統計の果たす役割はますます大きくなってきています。本書が各方面で手近な統計資料として、また調査研究の基礎資料として活用され、本市をご理解いただく資料になれば幸いです。

本書は、統計の面から市勢を認識できるよう、内容の充実に努めてきましたが、なお不十分な点もあると考えますので、今後とも各方面からのご指導を仰ぎ、一層充実したものにしたいと考えています。

おわりに、本書の編集にあたり貴重な資料の提供ならびに格別のご協力をいただきました関係各位に対し、厚くお礼申し上げますとともに、今後とも一層のご指導をお願い申し上げます。

平成25年2月

篠山市長 酒 井 隆 明

## 目 次

<b>1</b>	<b>土地・気象</b>	<b>1</b>
1	位置等	2
2	市域の変遷	2
3	主要池	2
4	主要河川	3
5	都市計画区域及び用途地域指定面積	4
6	用途地域別地積及び評価額	4
7	地目別土地所有者数等	4
8	家屋床面積及び評価額	4
9	地目別地積の概要	5
10	地価公示及び地価調査	6
11	農地転用状況	8
12	気象状況	8
<b>2</b>	<b>人口</b>	<b>9</b>
1	人口の推移	10
2	年齢別人口	11
3	年齢別人口の推移	12
4	外国人登録人口	12
5	人口動態	13
6	婚姻及び離婚	13
7	転入前住所地(都道府県)別人口	14
8	地区別世帯数及び人口	15
9	町字別人口	16
<b>3</b>	<b>国勢調査</b>	<b>19</b>
1	兵庫県下各市町の人口、人口増減(平成17年～平成22年)、面積、人口密度、人口(男女別)及び世帯数	20
2	人口と世帯数の推移	21
3	年齢階級別人口の推移	22
4	年齢(各歳)、男女別人口、年齢別割合、平均年齢及び年齢中位数	24
5	年齢別(三区)構造の推移	25
6	配偶関係(4区分)、年齢(5歳階級)、男女別15歳以上人口	25
7	世帯の家族類型(16区分)、世帯人員(7区分)別一般世帯数	26
8	延べ面積(6区分)、住宅の建て方(8区分)別一般世帯数 (うち住宅に住む一般世帯)(世帯が住んでいる階-特掲)	26
9	世帯人員(7区分)、65歳以上世帯員の有無別一般世帯数、一般世帯人員及び65歳以上世帯人員	27
10	世帯の家族類型(16区分)、年齢(5歳階級)別一般世帯人員(3世代世帯-特掲)	28
11	夫の年齢(7区分)、妻の年齢(7区分)別夫婦のみの世帯数	28
12	世帯人員(7区分)、65歳以上世帯員の有無、住居の種類・住宅の所有の関係(6区分)別一般世帯数	30
13	国籍(11区分)、男女別外国人数	30
14	産業別就業者数人口の推移	30
15	産業(大分類)、従業上の地位(8区分)別15歳以上就業者数	31
16	労働力状態(男女別15歳以上人口)の推移	31
17	産業(大分類)就業人口の推移	32
18	労働力状態(8区分)、年齢(5歳階級)、男女別15歳以上人口(雇用者-特掲)	32
19	世帯の家族類型、子供の有無・数・年齢別夫婦のいる一般世帯数及び一般世帯人員	34
20	常住地又は従業地・通学地による年齢別人口及び就業者数	36
21	常住地又は従業地による産業別就業者数	38
22	従業地・通学地による常住市区町村別就業者数及び通学者数(篠山市へ流入)	40
23	常住地による従業・通学市区町村別就業者数及び通学者数(篠山市から流出)	41

## 目 次

<b>4</b>	<b>農林業</b>	<b>43</b>
1	専業別農家数	44
2	農業従業者数	44
3	農業後継者とその就業状態別農家数	44
4	経営耕地面積	45
5	経営規模別農家数	45
6	作物別収穫面積	46
7	農用機械	46
8	家畜・家きん飼育数	46
9	施設園芸	47
10	農地法による農地異動状況	47
11	農業共済の引受・支払状況	47
	(1)農作物共済(水稲)	
	(2)農作物共済(麦)	
	(3)家畜共済	
	(4)果樹共済(くり)	
	(5)畑作物共済	
	(6)園芸施設共済	
	(7)建物共済	
	(8)農機具共済	
12	農作物作付面積及び収穫量	49
13	素材生産量	50
14	主要林野副産物	50
15	林野面積	51
<b>5</b>	<b>商業・工業・観光</b>	<b>53</b>
1	産業別事業所数と従業者数	54
2	商業の推移	54
3	商業の概況	55
	(1)卸売業	
	(2)小売業	
4	工業の推移	57
5	産業中分類別事業所数、従業者数、製造品出荷額の推移	58
6	観光客数	60
<b>6</b>	<b>建設・住宅</b>	<b>61</b>
1	道路	62
2	橋梁	62
3	都市公園	62
4	公営住宅	62

## 目 次

<b>7 環境・生活</b>	<b>63</b>
1 上水道	64
2 下水道普及現況	64
(1)面積普及率	
(2)人口普及率	
3 生活排水処理率	65
4 下水道の計画決定	65
5 下水道使用料、受益者負担金	65
6 下水道事業認可	65
7 廃棄物の処理	66
(1)ごみの収集及び処理状況	
(2)し尿収集処理状況	
8 交通事故・犯罪発生状況	67
9 消防・火災	67
10 救急出動状況	68
11 医療施設・医療従事者数	70
12 火葬場使用状況	70
13 死因別死亡者数	70
<b>8 運輸</b>	<b>71</b>
1 自動車台数	72
2 鉄道乗客数	73
3 高速道路(丹南篠山口インターチェンジ)利用状況	73
4 私営バス運輸状況	74
(1)神姫グリーンバス	
(2)京阪京都交通バス	
(3)日本交通(株)乗り合いタクシー	
5 運転免許証の状況	75
(1)運転免許証保有者数	
(2)種類別免許数	
<b>9 社会福祉</b>	<b>77</b>
1 保育施設	78
2 生活保護状況	78
3 老人福祉対象者数	78
4 身体障害者(児)手帳・療育手帳保持者数	79
5 児童扶養手当等受給者数	79
6 国民年金の被保険者数	79
7 国民年金の給付件数と給付状況	80
8 老齢福祉年金の給付件数と給付状況	80
9 介護保険被保険者数	80
10 要介護(要支援)認定者数	81
11 居宅介護(支援)サービス受給者数	81
12 施設介護サービス受給者数	81
13 介護保険給付金額(決算額)	81
14 シルバー人材センター活動状況	82
15 社会福祉施設	82

## 目 次

<b>10</b>	<b>教育</b>		85
	1	学校の状況	86
	2	児童・生徒数	86
		(1)幼稚園	
		(2)小学校	
		(3)中学校	
		(4)特別支援学校	
	3	児童・生徒数の推移	88
		(1)幼稚園	
		(2)小学校	
		(3)中学校	
		(4)特別支援学校	
	4	中学校卒業者の進路状況	89
	5	高等学校卒業者の進路状況	90
	6	市立公共施設の利用状況	91
		(1)文化施設	
		(2)歴史施設	
		(3)公民館	
		(4)スポーツ施設	
		(5)キャンプ場	
	7	図書館利用状況	94
	8	指定文化財	94
		(1)文化財一覧	
		(2)国指定等文化財	
		(3)県指定文化財	
		(4)市指定文化財	
<b>11</b>	<b>財政</b>		103
	1	一般会計決算額	104
		(1)歳入	
		(2)歳出	
	2	特別会計決算額	105
		(1)歳入	
		(2)歳出	
	3	普通会計決算状況	106
	4	水道事業会計決算状況	107
		(1)収益的収入及び支出	
		(2)資本的収入及び支出	
	5	市税	108
	6	公有財産	110
<b>12</b>	<b>選挙・行政</b>		113
	1	選挙の状況	114
	2	職員数	116
	3	行政機構図	117

## 凡 例

- 1 本書に年、あるいは年次とあるのは暦年(1月～12月)を、年度とあるのは会計年度(4月～翌年3月)を、「何年何月何日現在」とあるのは当該日における事実を示しています。
- 2 統計表中合計数が内訳とあわないものがありますが、これは原則として単位未満を切捨、または四捨五入をしたためです。
- 3 統計表中の符号の用法は次のとおりです。

「－」	該当数字のないもの
「…」	資料なし、または不詳不明のもの
「0」	掲載単位に満たないもの
「△」	減少
「×」	統計法により発表を差し控えたもの
- 4 この統計書に収録した統計についてさらに詳細な数字が必要なとき、または疑義があるときは総務部総務課までご照会ください。



# 1 土地・気象

- 1 位置等
- 2 市域の変遷
- 3 主要池
- 4 主要河川
- 5 都市計画区域及び用途地域指定面積
- 6 用途地域別地積及び評価額
- 7 地目別土地所有者数等
- 8 家屋床面積及び評価額
- 9 地目別地積の概要
- 10 地価公示及び地価調査
- 11 農地転用状況
- 12 気象状況

1 位置等

総面積 (km <sup>2</sup> )	広ぼう(km)		海拔(m)		市役所所在地	位置	
	東西	南北	最高	市役所の位置		東経	北緯
377.61	31.4	24.7	793.4	205.0	兵庫県篠山市北新町4番地	135° 13'	35° 04'

2 市域の変遷

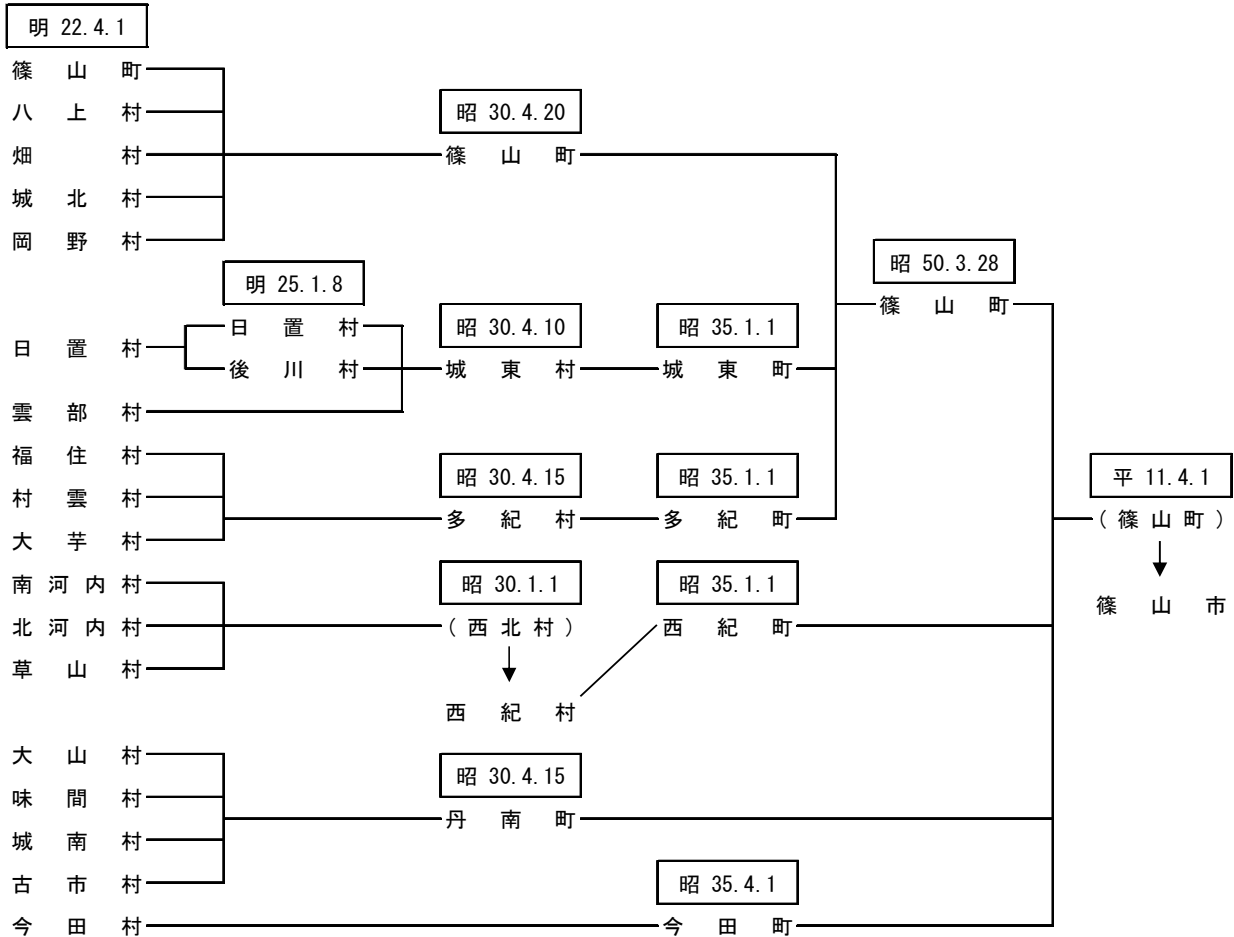

3 主要池

名称	所在地	満水面積(ha)	かんがい面積(ha)	貯水量(千m <sup>3</sup> )
奥池	篠山市矢代	2.4	90	108
浜谷池	篠山市東浜谷154	1.3	40	70
鐔市ダム	篠山市火打岩88	9.1	395	1,070
弁天池	篠山市小原389	0.7	22	56
八幡谷ダム	篠山市川原544	8.7	688	742
奥谷池	篠山市殿町416	2.0	43	61
藤岡ダム	篠山市藤岡奥773	8.0	225	870
佐仲ダム	篠山市小坂	4.2	161	505
五坊谷池	篠山市坂本302	4.7	108	170
古坂池	篠山市大山宮169	2.3	20	52
鍋塚池	篠山市小枕740	4.0	100	120
田口池	篠山市真南条上	2.4	42	106
東谷池	篠山市波賀野11	1.6	26	52
黒石ダム	篠山市今田町黒石95	8.3	397	720
萩原上池	篠山市今田町黒石187	0.7	40	65

資料：農都創造部農都創造課

## 4 主要河川

(単位：km)

河川区分	河川名			区間		延長
	幹川	支川	小支川	上流端	下流端	
1級河川	由良川	土師川	※竹田川			25.09
			滝の尻川	栗柄	丹波市春日町界	3.00
			岬ヶ鼻川	桑原	京都府界	1.54
			友淵川	水谷川の合流点	同上	9.49
			桑原川	桑原	友淵川への合流点	2.40
			宮立川	本郷	同上	1.35
			加古川	東条川	※	今田町黒石
	四斗谷川	今田町四斗谷			東条川への合流点	9.21
	明神川	今田町市原			同上	1.20
	篠山川	※		大藤川への合流点	丹波市山南町界	30.10
		大山川		追入	篠山川への合流点	6.20
		天内川		大山上	大山川への合流点	1.57
		宮田川		栗柄	篠山川への合流点	11.43
		小坂川		小坂	宮田川への合流点	3.88
		住吉川		味間奥	篠山川への合流点	6.16
		藤岡川		藤岡奥	同上	6.54
		新黒岡川		黒岡川からの分流点	藤岡川への合流点	0.57
		小枕川		イヤガ谷川の合流点	篠山川への合流点	3.00
		黒岡川		丸山	同上	8.37
		尾根川		小多田	同上	2.25
		畑川		堂ヶ谷川の合流点	同上	6.00
		鑄市川		火打岩	畑川への合流点	2.00
		春日江川		春日江	篠山川への合流点	3.61
		野々垣川		八上上	同上	0.25
		曾地川		薊谷川の合流点	同上	6.02
		四十九川		曾地中	曾地川への合流点	1.00
		辻川		辻	篠山川への合流点	2.90
		高野川		奥泉守	同上	3.10
		靱井川		奥原山	同上	10.70
		川原川		川原	靱井川への合流点	2.00
		水無川		福住	同上	1.54
		菟見川		四十八滝川の合流点	篠山川への合流点	2.08
		藤坂川		藤坂	同上	4.65
		三熊川		三熊	同上	2.55
		スグ谷川		三熊	三熊川への合流点	0.50
	2級河川	武庫川	※	真南条川の合流点	三田市界	6.30
羽束川			大阪府界	同上	9.70	
天神川			住山	武庫川への合流点	3.50	
真南条川			真南条	同上	3.66	
波賀野川			波賀野	同上	2.95	

資料：まちづくり部地域整備課

(注)※は保全区域

## 5 都市計画区域及び用途地域指定面積

区 域 等	面積 (ha)	割合 (%)	用途地域	面積 (ha)
篠山都市計画区域	34,995	93	第一種低層住居専用地域	52
			第二種中高層住居専用地域	16
			第一種住居地域	54
			第二種住居地域	8
			近隣商業地域	12
			準工業地域	12

資料：まちづくり部地域計画課 平成23年12月末現在

## 6 用途地域別地積及び評価額

区 域	平成20年	平成21年	平成22年	平成23年	平成24年
地積 (㎡)					
総数	9,282,462	9,311,342	9,330,419	9,378,623	<b>9,379,208</b>
住宅地区	1,850,862	2,038,295	2,046,802	2,049,372	<b>2,103,369</b>
商業地区	154,085	280,728	278,939	278,902	<b>249,692</b>
工業地区	247,136	293,582	293,582	296,876	<b>344,946</b>
村落地区	7,030,379	6,698,737	6,711,096	6,753,473	<b>6,681,201</b>
評価額 (千円)					
住宅地区	48,350,968	47,283,130	45,099,569	43,039,878	<b>42,231,823</b>
商業地区	5,832,010	10,364,781	9,742,417	9,236,673	<b>7,988,977</b>
工業地区	2,353,704	2,859,894	2,813,749	2,828,201	<b>3,404,876</b>
村落地区	83,059,009	59,858,325	57,551,954	56,074,266	<b>53,403,253</b>

資料：総務部課税課 各年1月1日現在

(注)課税対象の土地で法定免税点以上のもの。

## 7 地目別土地所有者数等

(単位：人、㎡)

地目	総数	田	畑	宅地	山林	原野	雑種地	その他
所有者数	51,321	6,685	4,955	28,483	6,189	2,336	2,651	22
地積	217,781,185	39,926,687	3,435,737	9,404,860	158,330,766	1,098,689	5,561,340	23,106
筆数	163,895	44,256	14,112	55,548	35,481	5,765	8,671	62

資料：総務部課税課 平成24年1月1日現在

(注)課税対象の土地で法定免税点以上のもの。

## 8 家屋床面積及び評価額

	平成20年	平成21年	平成22年	平成23年	平成24年
木造					
床面積 (㎡)	2,426,829	2,434,246	2,442,733	2,447,504	<b>2,452,720</b>
評価額 (千円)	44,048,467	40,883,545	41,895,140	42,691,697	<b>38,261,162</b>
棟数 (棟)	30,483	29,920	29,923	29,910	<b>29,887</b>
平均価額 (円/㎡)	18,151	16,795	17,151	17,443	<b>15,599</b>
非木造					
床面積 (㎡)	1,589,226	1,597,170	1,601,562	1,616,574	<b>1,624,042</b>
評価額 (千円)	51,742,899	49,068,134	49,490,853	50,469,469	<b>44,241,181</b>
棟数 (棟)	9,881	9,666	9,703	9,759	<b>9,814</b>
平均価額 (円/㎡)	32,559	30,722	30,902	31,220	<b>27,241</b>
合計					
床面積 (㎡)	4,016,055	4,031,416	4,044,295	4,064,078	<b>4,076,762</b>
評価額 (千円)	95,791,366	89,951,679	91,385,993	93,161,166	<b>82,502,343</b>
棟数 (棟)	40,364	39,586	39,626	39,669	<b>39,701</b>
平均価額 (円/㎡)	23,852	22,313	22,596	22,923	<b>20,237</b>

資料：総務部課税課 各年1月1日現在

(注)課税対象分

## 9 地目別地積の概要

年次	平成20年	平成21年	平成22年	平成23年	平成24年
<b>地積 (㎡)</b>					
総数	233,163,484	232,141,412	231,480,269	231,517,140	<b>230,996,327</b>
田	41,131,697	41,070,805	41,020,978	40,980,672	<b>40,940,643</b>
畑	3,843,472	3,830,995	3,812,550	3,799,046	<b>3,797,498</b>
宅地	9,439,645	9,490,814	9,493,504	9,575,170	<b>9,587,792</b>
山林	171,724,331	170,715,154	170,092,294	170,091,197	<b>169,571,787</b>
雑種地	5,634,740	5,643,151	5,670,478	5,674,185	<b>5,698,659</b>
その他	1,389,599	1,390,493	1,390,465	1,396,870	<b>1,399,948</b>
<b>構成比 (%)</b>					
総数	100.0	100.0	100.0	100.0	<b>100.0</b>
田	17.6	17.7	17.7	17.7	<b>17.7</b>
畑	1.6	1.7	1.6	1.6	<b>1.6</b>
宅地	4.0	4.1	4.1	4.1	<b>4.2</b>
山林	73.6	73.5	73.5	73.5	<b>73.4</b>
雑種地	2.4	2.4	2.4	2.5	<b>2.5</b>
その他	0.6	0.6	0.6	0.6	<b>0.6</b>
<b>評価額 (千円)</b>					
総数	164,771,365	142,644,050	137,168,152	133,044,261	<b>128,611,652</b>
田	5,009,197	5,002,750	4,997,502	4,993,434	<b>4,989,047</b>
畑	179,021	178,300	177,557	176,854	<b>176,803</b>
宅地	140,959,947	121,691,107	116,495,514	112,578,846	<b>108,520,875</b>
山林	2,889,626	2,869,970	2,862,780	2,862,803	<b>2,849,117</b>
雑種地	15,697,420	12,865,771	12,598,615	12,395,945	<b>12,039,268</b>
その他	36,154	36,152	36,184	36,379	<b>36,542</b>
<b>筆数</b>					
総数	181,875	182,094	182,106	182,191	<b>182,387</b>
田	47,040	46,895	46,766	46,637	<b>46,563</b>
畑	16,083	16,032	15,994	15,930	<b>15,895</b>
宅地	56,952	57,243	57,478	57,647	<b>57,803</b>
山林	45,560	45,604	45,498	45,507	<b>45,494</b>
雑種地	9,040	9,114	9,158	9,244	<b>9,399</b>
その他	7,200	7,206	7,212	7,226	<b>7,233</b>

資料：総務部課税課 各年1月1日現在

(注) 評価額及び筆数は、課税対象分の土地の数値である。

## 10 地価公示及び地価調査

基準地 番号	所在及び地番並びに住居表示	1㎡当たりの 価格(円)	地積(内 私道分) (㎡)	形状	利用の現況
篠山-1	北新町48番6	41,600	307	1:2	住宅 LS2
篠山-2	瀬利字石ヶ坪69番2	11,600	743	1:2	住宅 LS2
篠山-3	杉字五反田98番6	37,700	165	1:1.5	住宅 LS2
※篠山-4	味間南字東石橋559番3	20,500	359	1:1.2	住宅 W2
篠山5-1	風深字土井ノ坪88番2	35,800	697	台形 1:1.5	診療所 S2
篠山5-2	油井字縄ノ内ノ坪266番1	19,500	1,095	1.5:1	店舗 S2

資料：まちづくり部地域整備課(国土交通省「地価公示」) 平成24年1月1日現在

※印は代表標準地

基準地 番号	所在及び地番並びに住居表示	1㎡当たりの 価格(円)	地積(内 私道分) (㎡)	形状	利用の現況
篠山-1	東新町55番1外	37,000	489	1:2.5	住宅 W2
篠山-2	今田町黒石字イノ坪30番1	8,500	779	1:1.2	住宅 W2
篠山-3	池上字中島ノ坪566番29	30,500	155	1:1.5	住宅 LS2
篠山-4	古市字南側79番	23,200	211	1:2.5	住宅 LS2
篠山-5	細工所字筱部143番2	10,300	514	1:2.1	住宅 W1
篠山-6	住吉台89番4	31,300	203	1:1.2	住宅 LS2
※篠山-7	味間南字東石橋559番3	21,200	359	1:1.2	住宅 W2
篠山-8	今田町下立杭字森ノ坪321・322番(合併)2	24,000	333	1:1	工場兼住宅 W2
篠山-9	栗柄字中通坪462番4	7,800	188	3:1	住宅 W2
篠山5-1	二階町50番	55,000	200	1:5	店舗兼住宅 W2
篠山5-2	吹新字長藪ノ坪7番1	57,700	407	1:1.2	店舗兼住宅 S2
篠山5-3	宮田字門田ノ坪219番1	24,500	205	1.5:1	店舗兼住宅 S3
篠山5-4	大沢字高伏ノ坪483番7外	47,000	154	台形 1:3	店舗兼住宅 S3
篠山9-1	高屋字前ヶ市ノ坪210番2外	18,300	2,313	1:1	研究所 その他

資料：まちづくり部地域整備課(兵庫県「平成23年地価調査」) 平成23年7月1日現在

※印は代表標準地

周辺の土地利用の状況	前面道路の状況	水道、ガス及び下水道の整備の状況	鉄道その他の主要な交通施設との接近の状況	都市計画法その他の法令の制限で主要なもの
中小規模一般住宅が建ち並ぶ住宅地域	北4.8m市道	水道、ガス、下水	JR篠山口 4,500m	(都) (70,200)
農家住宅が見られる既成住宅地域	西6.4m県道	水道、下水	JR篠山口 9,500km	(都) (60,200)
建売住宅、アパート、空き地等が見られる住宅地域	西4m市道	水道、下水	JR篠山口 700m	(都) 二中専 (60,200)
農家住宅の中に農地が見られる住宅地域	北5.2m市道	水道、下水	JR篠山口 1,500m	(都) (60,200)
低層の飲食店、事業所等が見られる路線商業地域	南西12m県道	水道、ガス、下水	JR篠山口 4,500m	(都) (60,200)
飲食店舗等が見られる路線商業地域	南西11.5m国道	水道、下水	JR草野 1,300m	(都) (60,200)

周辺の土地利用の状況	前面道路の状況	水道、ガス及び下水道の整備の状況	鉄道その他の主要な交通施設との接近の状況	都市計画法その他の法令の制限で主要なもの
中規模一般住宅を主とする閑静な住宅地域	東6m市道	水道、ガス、下水	JR篠山口 5,300m	(都) (70,200)
県道背後の農家住宅等が見られる住宅地域	南東5.2m市道	水道、下水	JR古市 8,100m	(都) (60,200)
一般住宅等が建ち並ぶ住宅地域	東4.5m市道	水道、ガス、下水	JR篠山口 5,800m	(都) (60,200)
中規模一般住宅等が建ち並ぶ既成住宅地域	北西4.5m市道	水道	JR古市 150m	(都) (70,200)
農家住宅が点在する農村集落地域	西7m市道	水道、下水	JR篠山口 14,700m	(都) (60,200)
区画整然とした高台の中規模住宅地域	西7m市道	水道、ガス、下水	JR篠山口 1,500m	(都) 一低専 (50,100)
農家住宅の中に農地が見られる住宅地域	北5.2m市道	水道、下水	JR篠山口 1,500m	(都) (60,200)
県道沿いに立杭焼窯場と一般住宅等が建ち並ぶ地域	南東10.5m県道	水道、下水	JR相野 4,700m	(都) (70,200)
農家住宅が見られる古くからの住宅地域	南東4m市道	水道、下水	JR丹波大山 10,000m	(都) (60,200)
小売店舗が立ち並ぶ商業地域	南7m市道	水道、ガス、下水	JR篠山口 5,000m	(都) (70,200)
娯楽施設、飲食店舗、事業所等が建ち並ぶ路線商業地域	南11m県道	水道、下水	JR篠山口 1,400m	(都) (60,200)
県道沿いに店舗併用住宅、一般住宅、事業所等が混在する地域	西10m県道	水道、下水	JR丹波大山 3,100m	(都) (60,200)
小売店舗が連たんする駅周辺の商業地域	西7.5m県道	水道、下水	JR篠山口 100m	(都) 近商 (80,200)
中小工場、研究施設、倉庫等が多い工業地域	南7.5m市道	水道、下水	JR丹波大山 2,400m	(都) (60,200)

## 11 農地転用状況

(単位：件、㎡)

種別	平成19年度		平成20年度		平成21年度		平成22年度		平成23年度	
	件数	面積	件数	面積	件数	面積	件数	面積	件数	面積
総数	80	44,892	62	54,210	65	36,054	53	37,839	45	33,934
農家住宅	8	4,396	3	850	7	3,195	5	1,100	2	973
一般個人住宅	13	5,703	6	2,012	10	4,674	12	4,633	11	3,610
集団住宅	10	11,101	12	14,665	1	535	6	7,221	5	7,728
工場施設等用地	2	3,098	5	4,533	1	2,622	0	0	0	0
農業用施設用地	14	4,062	6	1,082	16	3,096	9	2,995	8	3,618
商業・サービス業	3	6,348	3	18,876	4	13,408	4	14,757	2	8,399
駐車場用地	16	5,757	14	7,423	16	7,473	12	3,494	6	1,163
道水路・鉄道用地	0	0	2	216	2	130	1	31	3	86
その他	14	4,427	11	4,553	8	921	4	3,608	8	8,356

資料：農業委員会

(注)農地法第4条又は第5条申請、届出及び農地法施行規則第5条第1号による届出を集計したものである。

## 12 気象状況

年次	平成19年	平成20年	平成21年	平成22年	平成23年
気温(°C)					
最高	35.6	34.5	34.5	35.2	34.5
最高月日	8/16	7/26	8/8	9/4	8/9
最低	-6.0	-5.8	-5.3	-6.0	-8.6
最低月日	2/5	2/14	12/19	1/15	1/31
平均	13.8	13.5	13.5	13.9	13.2
降水量					
総量(mm)	1242.0	1245.5	1347.5	1520.0	1531.0
最大時量	28.0	39.5	35.0	26.0	48.5
風速(m/秒)					
平均	1.5	1.4	1.5	1.6	1.5
最大風速	25.9	19.4	25.2	24.4	25.6
日最大風速日数(10m/秒以上)	105	102	117	117	114

月次	気温(°C)				日最大風速日数 (10m/秒以上)
	最高	最高日	最低	最低日	
平成23年					
1月	7.8	9	-8.6	31	7
2月	16.8	27	-6.1	16	9
3月	18.8	14	-3.8	28	15
4月	21.2	14	-1.9	6	16
5月	26.7	9	6.3	15	14
6月	33.1	29	12.6	6	9
7月	34.4	10	18.3	24	7
8月	34.5	9	19.3	20	7
9月	32.2	13	9.6	24	8
10月	25.4	21	4.2	28	8
11月	23.3	4	-1.4	25	7
12月	14.9	3	-5.5	25	7

資料：消防本部



# 2 人 口

- 1 人口の推移
- 2 年齢別人口
- 3 年齢別人口の推移
- 4 外国人登録人口
- 5 人口動態
- 6 婚姻及び離婚
- 7 転入前住所地(都道府県)別人口
- 8 地区別世帯数及び人口
- 9 町字別人口

## 1 人口の推移

(単位：戸、人)

年次	世帯数	総数	人口		平均 世帯人員	女100人 につき男	人口密度 (人/k㎡)	人口指数 (昭和51年 10月1日 =100)
			男	女				
昭和51年	11,002	43,057	20,402	22,655	3.91	90.1	114.5	100.0
昭和52年	10,987	42,923	20,436	22,487	3.91	90.9	114.1	99.7
昭和53年	11,093	43,078	20,542	22,536	3.88	91.2	114.5	100.0
昭和54年	11,177	43,059	20,522	22,537	3.85	91.1	114.5	100.0
昭和55年	11,225	42,993	20,489	22,504	3.83	91.0	114.3	99.9
昭和56年	11,212	42,559	20,272	22,287	3.80	91.0	113.1	98.8
昭和57年	11,339	42,641	20,323	22,318	3.76	91.1	113.4	99.0
昭和58年	11,397	42,495	20,230	22,265	3.73	90.9	113.0	98.7
昭和59年	11,471	42,329	20,148	22,181	3.69	90.8	112.5	98.3
昭和60年	11,531	42,283	20,143	22,140	3.67	91.0	112.4	98.2
昭和61年	11,540	42,278	20,086	22,192	3.66	90.5	112.4	98.2
昭和62年	11,592	42,268	20,064	22,204	3.65	90.4	112.4	98.2
昭和63年	11,593	42,074	19,979	22,095	3.63	90.4	111.8	97.7
平成元年	11,852	42,503	20,188	22,315	3.59	90.5	113.0	98.7
平成2年	12,123	43,121	20,521	22,600	3.56	90.8	114.2	100.1
平成3年	12,417	43,672	20,755	22,917	3.52	90.6	115.7	101.4
平成4年	12,727	44,285	20,999	23,286	3.48	90.2	117.3	102.9
平成5年	12,986	44,668	21,189	23,479	3.44	90.2	118.3	103.7
平成6年	13,258	45,206	21,448	23,758	3.41	90.3	119.7	105.0
平成7年	13,626	45,870	21,792	24,078	3.37	90.5	121.5	106.5
平成8年	13,922	46,380	22,029	24,351	3.33	90.5	122.8	107.7
平成9年	14,302	47,108	22,408	24,700	3.29	90.7	124.8	109.4
平成10年	14,599	47,317	22,544	24,773	3.24	91.0	125.3	109.9
平成11年	14,922	47,634	22,730	24,904	3.19	91.3	126.1	110.6
平成12年	15,093	47,734	22,792	24,942	3.16	91.4	126.4	110.9
平成13年	15,396	47,865	22,842	25,023	3.11	91.3	126.8	111.2
平成14年	15,570	47,829	22,845	24,984	3.07	91.4	126.7	111.1
平成15年	15,720	47,633	22,728	24,905	3.03	91.3	126.1	110.6
平成16年	15,837	47,367	22,594	24,773	2.99	91.2	125.4	110.0
平成17年	16,017	47,123	22,520	24,603	2.94	91.5	124.8	109.4
平成18年	16,246	46,721	22,336	24,385	2.88	91.6	123.7	108.5
平成19年	16,339	46,297	22,148	24,149	2.83	91.7	122.6	107.5
平成20年	16,417	45,766	21,945	23,821	2.79	92.1	121.2	106.3
平成21年	16,517	45,352	21,765	23,587	2.75	92.3	120.1	105.3
平成22年	16,618	44,955	21,556	23,399	2.71	92.1	119.1	104.4
平成23年	16,742	44,629	21,433	23,196	2.67	92.4	118.2	103.7
<b>平成24年</b>	<b>16,878</b>	<b>44,340</b>	<b>21,290</b>	<b>23,050</b>	<b>2.63</b>	<b>92.4</b>	<b>117.4</b>	<b>103.0</b>

資料：市民生活部市民課 各年9月末現在

(注)住民基本台帳法(昭和42年以前を住民登録法)及び外国人登録法(平成24年7月8日まで)に基づく。

人口密度は、平成元年以前は376.17k㎡、平成2年から平成6年までは377.64k㎡、平成7年からは377.61k㎡で算出した。

## 2 年齢別人口

(単位：人)

年齢	人口	男	女	年齢	人口	男	女	年齢	人口	男	女
0～4歳	1,624	833	791	35～39歳	2,574	1,282	1,292	70～74歳	2,551	1,174	1,377
0	305	158	147	35	461	228	233	70	582	290	292
1	337	172	165	36	501	251	250	71	557	254	303
2	329	171	158	37	500	238	262	72	465	209	256
3	339	173	166	38	530	256	274	73	447	189	258
4	314	159	155	39	582	309	273	74	500	232	268
5～9歳	1,702	906	796	40～44歳	2,604	1,287	1,317	75～79歳	2,607	1,102	1,505
5	347	195	152	40	539	264	275	75	536	226	310
6	316	157	159	41	494	253	241	76	576	241	335
7	333	173	160	42	542	283	259	77	508	226	282
8	349	205	144	43	480	244	236	78	485	199	286
9	357	176	181	44	549	243	306	79	502	210	292
10～14歳	2,012	1,072	940	45～49歳	2,446	1,160	1,286	80～84歳	2,285	931	1,354
10	399	205	194	45	488	239	249	80	492	209	283
11	380	197	183	46	395	176	219	81	497	205	292
12	399	217	182	47	542	257	285	82	455	203	252
13	395	217	178	48	510	245	265	83	433	171	262
14	439	236	203	49	511	243	268	84	408	143	265
15～19歳	2,205	1,188	1,017	50～54歳	2,874	1,402	1,472	85～89歳	1,529	492	1,037
15	405	205	200	50	579	281	298	85	379	134	245
16	452	233	219	51	533	261	272	86	399	139	260
17	452	249	203	52	604	310	294	87	271	83	188
18	445	255	190	53	581	289	292	88	258	76	182
19	451	246	205	54	577	261	316	89	222	60	162
20～24歳	2,364	1,165	1,199	55～59歳	3,089	1,573	1,516	90～94歳	594	137	457
20	482	233	249	55	575	303	272	90	165	47	118
21	502	242	260	56	577	287	290	91	142	35	107
22	456	224	232	57	629	314	315	92	123	23	100
23	452	219	233	58	657	336	321	93	94	16	78
24	472	247	225	59	651	333	318	94	70	16	54
25～29歳	2,207	1,097	1,110	60～64歳	3,894	1,995	1,899	95～99歳	184	26	158
25	446	209	237	60	678	361	317	95	60	8	52
26	433	208	225	61	741	370	371	96	52	12	40
27	438	235	203	62	798	423	375	97	25	4	21
28	460	236	224	63	840	436	404	98	31	1	30
29	430	209	221	64	837	405	432	99	16	1	15
30～34歳	2,217	1,130	1,087	65～69歳	2,744	1,335	1,409	100歳以上	34	3	31
30	433	226	207	65	715	358	357				
31	430	216	214	66	436	217	219				
32	429	215	214	67	462	216	246				
33	467	238	229	68	624	313	311	総合計	44,340	21,290	23,050
34	458	235	223	69	507	231	276	平均年齢	47.59	45.47	49.55

資料：市民生活部市民課 平成24年9月末現在

(注)住民基本台帳法に基づく。

## 3 年齢別人口の推移

(単位：人)

年 齢	平成19年	平成20年	平成21年	平成22年	平成23年
0～4歳	1,642	1,613	1,584	1,613	1,628
5～9歳	1,947	1,866	1,836	1,758	1,717
10～14歳	2,296	2,228	2,107	2,063	2,024
15～19歳	2,590	2,491	2,472	2,384	2,224
20～24歳	2,608	2,488	2,416	2,382	2,386
25～29歳	2,323	2,314	2,281	2,283	2,208
30～34歳	2,532	2,413	2,363	2,277	2,227
35～39歳	2,595	2,644	2,626	2,570	2,580
40～44歳	2,488	2,451	2,422	2,499	2,580
45～49歳	2,863	2,772	2,720	2,635	2,468
50～54歳	3,072	3,015	2,929	2,880	2,878
55～59歳	3,760	3,577	3,406	3,249	3,141
60～64歳	2,972	3,254	3,461	3,850	3,985
65～69歳	2,669	2,719	2,809	2,679	2,608
70～74歳	2,867	2,747	2,664	2,540	2,558
75～79歳	2,754	2,720	2,688	2,655	2,647
80～84歳	2,174	2,257	2,286	2,312	2,282
85～89歳	1,107	1,170	1,244	1,349	1,480
90～94歳	517	526	546	569	577
95～99歳	176	183	174	185	182
100歳以上	20	22	25	24	35
0～14歳	5,885	5,707	5,527	5,434	5,369
15～64歳	27,803	27,419	27,096	27,009	26,677
65歳以上	12,284	12,344	12,436	12,313	12,369
総合計	45,972	45,470	45,059	44,756	44,415
平均年齢	46.13	46.55	46.88	47.16	47.49

資料：市民生活部市民課 各年度末現在

(注)住民基本台帳法及び外国人登録法に基づく。

## 4 外国人登録人口

(単位：人)

年 度	平成19年	平成20年	平成21年	平成22年	平成23年
総数	518	549	552	569	562
韓国・朝鮮	106	101	99	104	98
中国	113	101	104	108	105
フィリピン	62	45	45	49	54
タイ	10	11	12	7	11
ベトナム	57	59	57	59	69
イギリス	3	6	7	9	7
アメリカ	13	12	10	12	12
ブラジル	124	176	176	181	172
ペルー	6	10	10	10	7
その他	24	28	32	30	27

資料：市民生活部市民課 各年度末現在

## 5 人口動態

(単位：人)

年次	人口 増加数	自然動態			社会動態			人口千人 当たり 出生数 (出生率)	人口千人 当たり 死亡数 (死亡率)
		自然 増加数	出生	死亡	社会 増加数	転入	転出		
平成12年	43	△ 96	378	474	139	1,628	1,489	8	10
平成13年	95	△ 151	360	511	246	1,780	1,534	8	11
平成14年	△ 50	△ 73	397	470	23	1,375	1,352	8	10
平成15年	△ 164	△ 183	334	517	19	1,291	1,272	7	11
平成16年	△ 196	△ 161	351	512	△ 35	1,534	1,569	7	11
平成17年	△ 288	△ 169	349	518	△ 119	1,530	1,649	7	10
平成18年	△ 361	△ 221	303	524	△ 140	1,463	1,603	6	11
平成19年	△ 483	△ 215	323	538	△ 268	1,341	1,609	7	12
平成20年	△ 555	△ 237	313	550	△ 318	1,284	1,602	7	12
平成21年	△ 434	△ 179	335	514	△ 255	1,248	1,503	7	11
平成22年	△ 309	△ 268	312	580	△ 41	1,327	1,368	7	13
<b>平成23年</b>	<b>△ 355</b>	<b>△ 228</b>	<b>319</b>	<b>547</b>	<b>△ 127</b>	<b>1,309</b>	<b>1,436</b>	<b>7</b>	<b>12</b>

資料：市民生活部市民課 各年12月末現在

(注)住民基本台帳法(昭和42年以前を住民登録法)及び外国人登録法に基づく。

出生率、死亡率の算出には各年10月1日現在の住基人口を使用した。

## 6 婚姻及び離婚

年度	平成19年	平成20年	平成21年	平成22年	平成23年
婚姻(件数)					
総数	782	787	731	749	705
本籍人	751	766	706	728	686
非本籍人	31	21	25	21	19
婚姻率(%)	16.9	17.2	16.1	16.7	15.8
離婚(件数)					
総数	166	152	161	157	135
本籍人	157	148	156	153	126
非本籍人	9	4	5	4	9
離婚率(%)	3.6	3.3	3.6	34.9	3.0

資料：市民生活部市民課

(注)率は、各年10月1日現在の住民基本台帳人口と外国人登録人口の合計人口の数値との対比

## 7 転入前住所地(都道府県)別人口

(単位：人)

転入前の住所	年間	4月	5月	6月	7月	8月	9月	10月	11月	12月	1月	2月	3月
<b>総数</b>	<b>1,115</b>	123	99	79	67	98	74	66	68	78	66	102	195
<b>北海道</b>	<b>7</b>	-	-	-	-	4	1	1	-	-	-	-	1
<b>東北</b>													
青森県	2	-	-	-	1	1	-	-	-	-	-	-	-
岩手県	1	-	-	-	-	-	-	-	-	1	-	-	-
宮城県	1	-	-	-	-	-	-	-	-	-	-	-	1
秋田県	0	-	-	-	-	-	-	-	-	-	-	-	-
山形県	1	1	-	-	-	-	-	-	-	-	-	-	-
福島県	4	-	1	-	-	3	-	-	-	-	-	-	-
<b>関東</b>													
茨城県	6	1	-	-	-	-	1	-	-	-	-	-	4
栃木県	9	-	1	-	-	-	-	6	-	2	-	-	-
群馬県	0	-	-	-	-	-	-	-	-	-	-	-	-
埼玉県	12	-	-	-	6	-	-	1	-	-	2	1	2
千葉県	7	-	-	-	1	3	-	-	-	-	-	-	3
東京都	29	6	3	2	1	2	2	1	-	2	1	4	5
神奈川県	20	2	2	1	1	1	1	1	-	2	-	4	5
<b>北陸</b>													
新潟県	4	-	-	-	-	1	3	-	-	-	-	-	-
富山県	0	-	-	-	-	-	-	-	-	-	-	-	-
石川県	0	-	-	-	-	-	-	-	-	-	-	-	-
福井県	1	-	-	-	-	-	-	-	-	-	-	-	1
<b>中部</b>													
山梨県	0	-	-	-	-	-	-	-	-	-	-	-	-
長野県	0	-	-	-	-	-	-	-	-	-	-	-	-
岐阜県	9	-	-	-	-	-	1	-	-	1	-	5	2
静岡県	6	-	1	1	-	-	1	-	-	-	1	-	2
愛知県	16	-	7	-	-	1	2	1	3	1	-	-	1
三重県	7	1	-	1	1	-	-	-	1	-	1	-	2
<b>近畿</b>													
滋賀県	14	1	-	-	-	-	2	-	1	1	-	-	9
京都府	65	5	9	3	5	5	7	5	2	4	7	4	9
大阪府	208	18	15	18	15	24	10	17	10	12	16	17	36
兵庫県	564	64	50	46	28	47	38	27	42	44	33	55	90
奈良県	21	6	1	-	-	2	1	1	1	4	1	2	2
和歌山県	6	1	-	-	-	-	-	-	-	-	-	4	1
<b>中国</b>													
鳥取県	1	-	-	-	-	-	-	-	-	-	1	-	-
島根県	8	-	-	-	-	-	-	-	4	1	-	1	2
岡山県	8	-	-	2	-	1	-	-	-	1	-	2	2
広島県	8	5	1	-	-	-	-	-	-	-	1	-	1
山口県	2	-	-	-	-	-	1	-	-	-	-	-	1

## 7 転入前住所地(都道府県)別人口(つづき)

(単位：人)

転入前の住所	年間	4月	5月	6月	7月	8月	9月	10月	11月	12月	1月	2月	3月
<b>四国</b>													
徳島県	2	-	-	-	-	-	-	1	-	-	-	-	1
香川県	3	1	1	-	-	-	-	-	-	-	-	1	-
愛媛県	2	-	1	-	-	1	-	-	-	-	-	-	-
高知県	2	-	-	-	-	-	-	1	1	-	-	-	-
<b>九州</b>													
福岡県	6	1	1	-	-	-	-	2	-	-	-	-	2
佐賀県	0	-	-	-	-	-	-	-	-	-	-	-	-
長崎県	3	-	-	-	-	1	-	-	-	-	-	-	2
熊本県	10	3	4	1	-	-	-	1	-	1	-	-	-
大分県	3	3	-	-	-	-	-	-	-	-	-	-	-
宮崎県	2	-	-	-	-	1	1	-	-	-	-	-	-
鹿児島県	2	-	1	-	-	-	-	-	-	-	-	-	1
沖縄県	5	1	-	-	1	-	1	-	1	-	1	-	-
<b>国外</b>	27	3	-	4	7	-	-	-	2	1	1	2	7
従前の住所なし	1	-	-	-	-	-	1	-	-	-	-	-	-
その他	0	-	-	-	-	-	-	-	-	-	-	-	-

資料：市民生活部市民課 平成23年度

(注)住民基本台帳法に基づく。

## 8 地区別世帯数及び人口

(単位：戸、人)

区分	世帯数	人口	男	女
総数	16,878	44,340	21,290	23,050
篠山	1,572	3,625	1,648	1,977
八上	892	2,314	1,118	1,196
畑	415	1,054	501	553
城北	1,206	3,140	1,517	1,623
岡野	1,112	3,005	1,478	1,527
日置	768	2,121	1,025	1,096
後川	184	484	235	249
雲部	369	972	473	499
福住	628	1,536	696	840
村雲	381	1,024	486	538
大芋	356	916	434	482
南河内	775	1,934	933	1,001
北河内	541	1,622	775	847
草山	322	814	405	409
大山	544	1,496	713	783
味間	3,567	9,080	4,390	4,690
城南	1,089	3,103	1,549	1,554
古市	829	2,333	1,078	1,255
今田	1,328	3,767	1,836	1,931

資料：市民生活部市民課 平成24年9月末現在

(注)住民基本台帳法及び外国人登録法に基づく。

## 9 町字別人口

(単位：人、戸)

町字名	人口	男	女	世帯数	町字名	人口	男	女	世帯数
総数	44,340	21,290	23,050	16,878	菅	109	48	61	52
篠山地区	13,138	6,262	6,876	5,197	瀬利	146	69	77	59
城東地区	3,577	1,733	1,844	1,321	今谷	24	10	14	11
多紀地区	3,476	1,616	1,860	1,365	奥畑	173	87	86	62
西紀地区	4,370	2,113	2,257	1,638	火打岩	119	55	64	56
丹南地区	16,012	7,730	8,282	6,029	城北合計	3,140	1,517	1,623	1,206
今田地区	3,767	1,836	1,931	1,328	野間	124	59	65	49
日本人人口	43,810	21,084	22,726	16,562	東沢田	140	77	63	58
外国人人口	530	206	324	316	新荘	216	101	115	77
65歳以上	12,528	5,200	7,328		大熊	64	35	29	21
高齢化率(%)	28.25	24.42	31.79		北沢田	112	53	59	43
篠山合計	3,625	1,648	1,977	1,572	前沢田	153	74	79	62
東新町	500	233	267	211	黒岡	772	364	408	294
西新町	323	164	159	152	寺内	142	71	71	54
南新町	413	203	210	182	佐倉	50	22	28	16
北新町	196	81	115	91	大谷	37	17	20	13
乾新町	485	218	267	197	鷺尾	74	34	40	24
山内町	129	43	86	74	知足	49	23	26	16
上河原町	286	134	152	121	丸山	22	9	13	9
下河原町	267	124	143	110	藤岡奥	83	42	41	23
小川町	43	19	24	19	藤岡口	34	16	18	13
上立町	242	105	137	97	熊谷	109	52	57	37
下立町	139	55	84	64	郡家	938	456	482	382
呉服町	158	66	92	68	筋山	21	12	9	15
上二階町	146	67	79	57	岡野合計	3,005	1,478	1,527	1,112
下二階町	86	43	43	29	東浜谷	80	43	37	28
魚屋町	85	42	43	37	西浜谷	159	80	79	56
西町	127	51	76	63	今福	67	35	32	28
八上合計	2,314	1,118	1,196	892	矢代	102	46	56	33
池上	371	188	183	137	大野	137	62	75	42
港	58	26	32	30	野尻	131	68	63	47
糯ヶ坪	670	320	350	269	有居	85	45	40	30
京町	128	53	75	46	西岡屋	508	243	265	207
渋谷	80	42	38	32	東岡屋	1,265	629	636	438
小多田一	137	69	68	43	風深	119	59	60	47
小多田二	76	36	40	29	吹上	352	168	184	156
小多田三	147	73	74	57	日置合計	2,121	1,025	1,096	768
殿町	141	69	72	50	日置	259	132	127	106
西八上	98	47	51	31	上宿	111	55	56	43
八上下	103	49	54	37	井ノ上	130	64	66	42
八上内	106	55	51	39	北嶋	50	28	22	17
糯ヶ坪北	40	22	18	14	畑井	69	34	35	26
京口団地	99	42	57	60	宮ノ前	98	41	57	32
京町南	60	27	33	18	畑市	52	26	26	18
畑合計	1,054	501	553	415	小中	85	36	49	25
般若寺	138	69	69	58	辻	165	77	88	60
和田	130	61	69	49	曾地口	152	71	81	48
大淵	53	26	27	17	曾地中	223	116	107	80
大上	67	32	35	21	曾地奥	139	65	74	48
畑宮	95	44	51	30	野々垣	172	76	96	61



## 9 町字別人口(つづき)

(単位：人、戸)

町字名	人口	男	女	世帯数	町字名	人口	男	女	世帯数
堂山住宅	17	10	7	10	細工所	116	62	54	41
入組	5	3	2	3	塩岡	34	15	19	14
西ノ堂	63	30	33	27	草ノ上	92	45	47	34
西荘	146	71	75	51	垂水	65	27	38	20
八上上	121	61	60	45	小立	72	34	38	23
日置団地	35	16	19	16	山田	74	38	36	21
たかしろ台	29	13	16	10	小田中	108	49	59	51
後川合計	484	235	249	184	下笹見南部	57	28	29	14
後川新田原	18	10	8	11	下笹見北部	52	22	30	19
後川新田籠坊	39	20	19	19	上笹見	79	38	41	38
後川上ノ東	93	47	46	33	大芋合計	916	434	482	356
後川上ノ西	131	62	69	44	福井	218	106	112	78
後川中	91	45	46	39	中	113	58	55	45
後川下	85	38	47	29	三熊	36	17	19	14
後川奥	27	13	14	9	小原	124	57	67	48
雲部合計	972	473	499	369	藤坂	136	62	74	55
奥県守	55	30	25	21	小倉	40	18	22	16
県守中	47	25	22	16	宮代	68	30	38	28
県守口	108	55	53	38	市野々	66	32	34	29
東本荘	166	83	83	56	立金	45	21	24	17
西本荘	87	43	44	33	大藤	39	19	20	18
佐貴谷	68	33	35	26	奥山	31	14	17	8
春日江	191	100	91	68	南河内合計	1,934	933	1,001	775
泉	219	91	128	101	黒田	443	215	228	168
倉谷	31	13	18	10	下新田	100	43	57	30
福住合計	1,536	696	840	628	上新田	88	39	49	26
福住下	158	70	88	61	川北	173	87	86	63
うと木	97	19	78	72	口阪本	87	36	51	32
福住中	104	52	52	40	西阪本	61	34	27	20
福住上	121	56	65	48	西谷	108	56	52	39
川原	63	31	32	27	河内台	301	147	154	91
本明谷	80	35	45	40	東木之部	66	30	36	18
安口西	45	22	23	25	西木之部	87	47	40	30
安口東	112	51	61	38	川西	70	36	34	24
西野々	141	67	74	49	高屋	350	163	187	234
下原山	93	48	45	35	北河内合計	1,622	775	847	541
中原山	55	25	30	20	宮田	270	114	156	98
奥原山	34	16	18	13	下板井	104	59	45	32
安田	86	38	48	24	上板井	162	74	88	54
藤之木	89	40	49	38	小坂	161	78	83	52
幡路	42	21	21	16	市山	136	75	61	42
二之坪	50	28	22	21	乗竹	142	63	79	42
箱谷	71	31	40	25	打坂	142	68	74	39
小野新	33	13	20	15	垣屋	78	36	42	26
小野奥谷	62	33	29	21	高坂	66	30	36	21
村雲合計	1,024	486	538	381	倉本	57	25	32	20
向井	145	63	82	59	坂本	65	33	32	29
朽梨	50	26	24	15	栗柄	239	120	119	86
貝田	45	22	23	18	草山合計	814	405	409	322
井串	35	17	18	14	川阪	51	25	26	25

## 9 町字別人口(つづき)

(単位：人、戸)

町字名	人口	男	女	世帯数	町字名	人口	男	女	世帯数
本郷	385	194	191	147	リバーサイド野中	295	163	132	89
遠方	186	93	93	76	谷山	170	81	89	57
桑原	192	93	99	74	岩崎	169	85	84	59
大山合計	1,496	713	783	544	宇土	511	259	252	207
追入	69	30	39	32	小枕	353	169	184	125
大山宮	167	81	86	61	真南条上	152	75	77	56
大山上	195	89	106	73	真南条中	179	92	87	68
石住	24	13	11	8	真南条下	160	78	82	64
高倉	53	28	25	17	栗栖野	114	54	60	30
一印谷	79	39	40	29	古市合計	2,333	1,078	1,255	829
大山新	110	54	56	36	草野	197	93	104	63
町ノ田	96	48	48	37	古森	114	55	59	39
長安寺	101	43	58	35	油井	212	102	110	77
北野新田	66	32	34	25	不来坂	70	30	40	26
北野	85	33	52	34	住山	184	82	102	59
大山下	380	188	192	127	古市	184	80	104	79
東河地	43	18	25	16	波賀野新田	151	69	82	58
明野	28	17	11	14	見内	42	20	22	16
味間合計	9,080	4,390	4,690	3,567	波賀野	285	129	156	105
東吹上	240	119	121	88	当野	206	94	112	56
東吹中	61	31	30	30	矢代新	21	9	12	7
東吹下	469	231	238	186	南矢代	278	127	151	101
吹新	81	41	40	31	犬飼	148	68	80	51
網掛	331	155	176	125	初田	133	66	67	47
東古佐	157	82	75	49	牛ヶ瀬	108	54	54	45
西吹	190	92	98	74	今田合計	3,767	1,836	1,931	1,328
西古佐	415	200	215	188	黒石	189	89	100	59
味間北	241	117	124	83	本荘	388	188	200	138
味間奥	552	237	315	246	今田	147	75	72	54
味間南	522	238	284	193	佐曾良新田	30	18	12	18
味間新	408	202	206	151	今田新田	132	68	64	44
味間新東	46	25	21	13	市原	159	77	82	52
味間東	62	29	33	17	芦原新田	46	23	23	11
中野	206	92	114	96	木津	256	119	137	85
大沢	375	173	202	152	四斗谷	66	29	37	26
弁天	238	114	124	101	辰巳	181	90	91	68
大沢新	346	156	190	180	上小野原	297	144	153	106
音羽グリーンタウン	278	121	157	126	下小野原	283	135	148	103
杉	791	427	364	336	休場	143	66	77	53
音羽住宅	109	45	64	53	上立杭	347	167	180	98
住吉台1区	470	220	250	163	下立杭	198	103	95	64
住吉台2区	357	179	178	119	東庄	32	15	17	17
住吉台3区	438	225	213	159	花みずき台	114	51	63	41
住吉台4区	573	277	296	204	釜屋	203	102	101	72
住吉台5区	587	291	296	213	今田団地	83	41	42	30
住吉台6区	537	271	266	191	みそら台	88	48	40	38
城南合計	3,103	1,549	1,554	1,089	みどり台	127	65	62	54
北	212	107	105	70	美山台	215	100	115	73
ひまわり	121	59	62	39	五月ヶ丘	43	23	20	24
野中	667	327	340	225					

資料：市民生活部市民課 平成24年9月末現在

# 3 国勢調査

- 1 兵庫県下各市町の人口、人口増減(平成17年～平成22年)、面積、人口密度、人口(男女別)及び世帯数
- 2 人口と世帯数の推移
- 3 年齢階級別人口の推移
- 4 年齢(各歳)、男女別人口、年齢別割合、平均年齢及び年齢中位数
- 5 年齢別(三区分別)構造の推移
- 6 配偶関係(4区分)、年齢(5歳階級)、男女別15歳以上人口
- 7 世帯の家族類型(16区分)、世帯人員(7区分)別一般世帯数
- 8 延べ面積(6区分)、住宅の建て方(8区分)別一般世帯数(うち住宅に住む一般世帯)(世帯が住んでいる階-特掲)
- 9 世帯人員(7区分)、65歳以上世帯員の有無別一般世帯数、一般世帯人員及び65歳以上世帯人員
- 10 世帯の家族類型(16区分)、年齢(5歳階級)別一般世帯人員(3世代世帯-特掲)
- 11 夫の年齢(7区分)、妻の年齢(7区分)別夫婦のみの世帯数
- 12 世帯人員(7区分)、65歳以上世帯員の有無、住居の種類・住宅の所有の関係(6区分)別一般世帯数
- 13 国籍(11区分)、男女別外国人数
- 14 産業別就業者数人口の推移
- 15 産業(大分類)、従業上の地位(8区分)別15歳以上就業者数
- 16 労働力状態(男女別15歳以上人口)の推移
- 17 産業(大分類)就業人口の推移
- 18 労働力状態(8区分)、年齢(5歳階級)、男女別15歳以上人口(雇用者-特掲)
- 19 世帯の家族類型、子供の有無・数・年齢別夫婦のいる一般世帯数及び一般世帯人員
- 20 常住地又は従業地・通学地による年齢別人口及び就業者数
- 21 常住地又は従業地による産業別就業者数
- 22 従業地・通学地による常住市区町村別就業者数及び通学者数(篠山市へ流入)
- 23 常住地による従業・通学市区町村別就業者数及び通学者数(篠山市から流出)

## 1 兵庫県下各市町の人口、人口増減(平成17年～平成22年)、面積、人口密度、人口(男女別)及び世帯数

市区別	人 口		平成17年～22年増減		面 積 (平成22年)	人口密度	人 口		世帯数
	平成22年	平成17年 (組替)	増減数	増減率			男	女	
	人	人	人	%	km <sup>2</sup>	人/km <sup>2</sup>	人	人	
<b>兵庫県</b>	<b>5,588,133</b>	<b>5,590,601</b>	<b>△ 2,468</b>	<b>△ 0.0</b>	<b>8,396.13</b>	<b>665.6</b>	<b>2,673,328</b>	<b>2,914,805</b>	<b>2,255,318</b>
<b>市部</b>	<b>5,318,635</b>	<b>5,312,815</b>	<b>5,820</b>	<b>0.1</b>	<b>6,655.24</b>	<b>799.2</b>	<b>2,544,087</b>	<b>2,774,548</b>	<b>2,164,851</b>
<b>郡部</b>	<b>269,498</b>	<b>277,786</b>	<b>△ 8,288</b>	<b>△ 3.0</b>	<b>1,740.89</b>	<b>154.8</b>	<b>129,241</b>	<b>140,257</b>	<b>90,467</b>
神戸市	1,544,200	1,525,393	18,807	1.2	552.66	2,794.1	731,114	813,086	684,183
姫路市	536,270	536,232	38	0.0	534.44	1,003.4	259,320	276,950	205,587
尼崎市	453,748	462,647	△ 8,899	△ 1.9	49.97	9,080.4	221,216	232,532	209,343
明石市	290,959	291,027	△ 68	△ 0.0	49.25	5,907.8	141,344	149,615	116,948
西宮市	482,640	465,337	17,303	3.7	99.37	4,857.0	227,660	254,980	202,648
洲本市	47,254	50,030	△ 2,776	△ 5.5	182.48	259.0	22,449	24,805	18,447
芦屋市	93,238	90,590	2,648	2.9	18.50	5,039.9	42,385	50,853	39,753
伊丹市	196,127	192,250	3,877	2.0	24.97	7,854.5	95,665	100,462	77,263
相生市	31,158	32,475	△ 1,317	△ 4.1	90.45	344.5	14,972	16,186	12,141
豊岡市	85,592	89,208	△ 3,616	△ 4.1	697.66	122.7	40,791	44,801	29,741
加古川市	266,937	267,100	△ 163	△ 0.1	138.51	1,927.2	130,931	136,006	99,645
赤穂市	50,523	51,794	△ 1,271	△ 2.5	126.88	398.2	24,183	26,340	18,826
西脇市	42,802	43,953	△ 1,151	△ 2.6	132.47	323.1	20,555	22,247	14,989
宝塚市	225,700	219,862	5,838	2.7	101.96	2,213.6	105,289	120,411	91,737
三木市	81,009	84,361	△ 3,352	△ 4.0	176.58	458.8	38,862	42,147	28,506
高砂市	93,901	94,813	△ 912	△ 1.0	34.40	2,729.7	45,903	47,998	35,737
川西市	156,423	157,668	△ 1,245	△ 0.8	53.44	2,927.1	73,930	82,493	60,584
小野市	49,680	49,761	△ 81	△ 0.2	92.92	534.7	24,148	25,532	16,470
三田市	114,216	113,572	644	0.6	210.22	543.3	55,175	59,041	40,068
加西市	47,993	49,396	△ 1,403	△ 2.8	150.95	317.9	23,392	24,601	15,188
<b>篠山市</b>	<b>43,263</b>	<b>45,245</b>	<b>△ 1,982</b>	<b>△ 4.4</b>	<b>377.61</b>	<b>114.6</b>	<b>20,616</b>	<b>22,647</b>	<b>15,342</b>
養父市	26,501	28,306	△ 1,805	△ 6.4	422.78	62.7	12,699	13,802	9,062
丹波市	67,757	70,810	△ 3,053	△ 4.3	493.28	137.4	32,138	35,619	22,461
南あわじ市	49,834	52,283	△ 2,449	△ 4.7	229.23	217.4	23,809	26,025	16,981
朝来市	32,814	34,791	△ 1,977	△ 5.7	402.98	81.4	15,727	17,087	11,655
淡路市	46,459	49,078	△ 2,619	△ 5.3	184.26	252.1	22,016	24,443	17,436
宍粟市	40,938	43,302	△ 2,364	△ 5.5	658.60	62.2	19,333	21,605	13,174
加東市	40,181	39,970	211	0.5	157.49	255.1	19,738	20,443	14,133
たつの市	80,518	81,561	△ 1,043	△ 1.3	210.93	381.7	38,727	41,791	26,803
猪名川町	31,739	30,021	1,718	5.7	90.41	351.1	14,997	16,742	10,547
多可町	23,104	24,304	△ 1,200	△ 4.9	185.15	124.8	11,128	11,976	6,709
稲美町	31,026	31,944	△ 918	△ 2.9	34.96	887.5	15,175	15,851	10,226
播磨町	33,183	33,545	△ 362	△ 1.1	9.09	3,650.5	16,241	16,942	12,581
市川町	13,288	14,150	△ 862	△ 6.1	82.70	160.7	6,401	6,887	4,350
福崎町	19,830	20,669	△ 839	△ 4.1	45.82	432.8	9,372	10,458	6,639
神河町	12,289	13,077	△ 788	△ 6.0	202.27	60.8	5,736	6,553	3,813
太子町	33,438	32,555	883	2.7	22.62	1,478.2	16,217	17,221	11,640
上郡町	16,636	17,603	△ 967	△ 5.5	150.28	110.7	7,975	8,661	5,870
佐用町	19,265	21,012	△ 1,747	△ 8.3	307.51	62.6	9,106	10,159	6,301
香美町	19,696	21,439	△ 1,743	△ 8.1	369.08	53.4	9,364	10,332	6,449
新温泉町	16,004	17,467	△ 1,463	△ 8.4	241.00	66.4	7,529	8,475	5,342

資料：総務部総務課「国勢調査」平成22年10月1日現在

(注)人口欄の「平成17年(組替)」は、平成22年10月1日現在の市区町村の境域に基づいて組み替えた平成17年の人口を示す。

## 2 人口と世帯数の推移

年次	面積	世帯数	人 口			人口密度 (1km <sup>2</sup> 当たり)	人口集中地区	
			総数	男	女		人口	面積
	km <sup>2</sup>		人	人	人	人/km <sup>2</sup>	人	km <sup>2</sup>
大正9年	…	…	49,523	25,551	23,972	…	…	…
大正14年	…	…	49,046	25,073	23,973	…	…	…
昭和5年	…	…	49,969	25,574	24,395	…	…	…
昭和10年	…	…	48,748	24,569	24,179	…	…	…
昭和15年	…	…	46,814	23,176	23,638	…	…	…
昭和22年	…	…	58,355	28,124	30,231	…	…	…
昭和25年	…	…	57,083	27,613	29,470	…	…	…
昭和30年	376.17	11,369	55,181	26,734	28,447	146.7	…	…
昭和35年	376.17	11,326	51,611	24,761	26,850	137.2	…	…
昭和40年	376.17	11,177	47,346	22,487	24,859	125.9	6,728	1.4
昭和45年	376.17	10,732	43,428	20,300	23,128	115.4	6,116	1.4
昭和50年	376.17	10,843	42,026	19,846	22,180	111.7	5,674	1.3
昭和55年	376.17	11,286	41,685	19,728	21,957	110.8	5,102	1.5
昭和60年	376.17	11,452	41,144	19,488	21,656	109.4	…	…
平成2年	377.64	11,825	41,802	19,700	22,102	110.7	5,184	1.6
平成7年	377.61	13,228	44,752	21,117	23,635	118.5	6,006	1.7
平成12年	377.61	14,585	46,325	21,968	24,357	122.7	5,910	1.63
平成17年	377.61	14,960	45,245	21,346	23,899	119.8	5,644	1.61
<b>平成22年</b>	<b>377.61</b>	<b>15,342</b>	<b>43,263</b>	<b>20,616</b>	<b>22,647</b>	<b>114.6</b>	<b>5,269</b>	<b>1.61</b>

資料：総務部総務課「国勢調査」 各年10月1日現在

## 3 年齢階級別人口の推移

年次 年齢	平成2年			平成7年		
	総数	男	女	総数	男	女
総数	41,802	19,700	22,102	44,752	21,117	23,635
0～4歳	2,131	1,076	1,055	2,022	1,080	942
5～9歳	2,613	1,347	1,266	2,620	1,312	1,308
10～14歳	2,946	1,520	1,426	2,951	1,512	1,439
15～19歳	2,595	1,297	1,298	2,764	1,388	1,376
20～24歳	1,665	764	901	2,269	1,056	1,213
25～29歳	1,889	913	976	2,012	980	1,032
30～34歳	2,209	1,059	1,150	2,224	1,049	1,175
35～39歳	2,807	1,426	1,381	2,691	1,301	1,390
40～44歳	3,065	1,558	1,507	3,167	1,633	1,534
45～49歳	2,454	1,189	1,265	3,350	1,718	1,632
50～54歳	2,572	1,156	1,416	2,655	1,285	1,370
55～59歳	3,180	1,512	1,668	2,758	1,245	1,513
60～64歳	3,380	1,615	1,765	3,248	1,539	1,709
65～69歳	2,637	1,147	1,490	3,353	1,573	1,780
70～74歳	2,020	837	1,183	2,501	1,042	1,459
75～79歳	1,723	620	1,103	1,790	678	1,112
80～84歳	1,134	422	712	1,338	419	919
85～89歳	561	176	385	720	230	490
90～94歳	177	49	128	268	66	202
95～99歳	35	12	23	45	10	35
100歳以上	3	1	2	6	1	5
不詳	6	4	2	—	—	—
(再掲)						
15歳未満	7,690	3,943	3,747	7,593	3,904	3,689
15～64歳	25,816	12,489	13,327	27,138	13,194	13,944
65歳以上	8,290	3,264	5,026	10,021	4,019	6,002
75歳以上	3,633	1,280	2,353	4,167	1,404	2,763
年齢別割合(%)						
15歳未満	18.4	20.0	17.0	17.0	18.5	15.6
15～64歳	61.8	63.4	60.3	60.6	62.5	59.0
65歳以上	19.8	16.6	22.7	22.4	19.0	25.4
75歳以上	8.7	6.5	10.6	9.3	6.6	11.7
平均年齢	42.3	40.5	44.0	43.2	41.3	44.9
年齢中位数	42.9	41.2	45.4	44.5	42.9	46.2

資料：総務部総務課「国勢調査」 各年10月1日現在

(単位：人)

平成12年			平成17年			平成22年		
総数	男	女	総数	男	女	総数	男	女
46,325	21,968	24,357	45,245	21,346	23,899	<b>43,263</b>	<b>20,616</b>	<b>22,647</b>
1,942	1,003	939	1,758	900	858	<b>1,562</b>	<b>816</b>	<b>746</b>
2,440	1,301	1,139	2,061	1,082	979	<b>1,764</b>	<b>928</b>	<b>836</b>
2,884	1,459	1,425	2,510	1,337	1,173	<b>2,072</b>	<b>1,098</b>	<b>974</b>
2,729	1,374	1,355	2,509	1,218	1,291	<b>2,186</b>	<b>1,163</b>	<b>1,023</b>
2,180	1,046	1,134	2,132	1,043	1,089	<b>1,825</b>	<b>866</b>	<b>959</b>
2,546	1,250	1,296	2,257	1,103	1,154	<b>2,063</b>	<b>1,022</b>	<b>1,041</b>
2,291	1,131	1,160	2,521	1,237	1,284	<b>2,209</b>	<b>1,102</b>	<b>1,107</b>
2,629	1,254	1,375	2,336	1,122	1,214	<b>2,544</b>	<b>1,280</b>	<b>1,264</b>
2,919	1,427	1,492	2,648	1,258	1,390	<b>2,365</b>	<b>1,136</b>	<b>1,229</b>
3,309	1,714	1,595	2,863	1,398	1,465	<b>2,596</b>	<b>1,228</b>	<b>1,368</b>
3,472	1,765	1,707	3,283	1,677	1,606	<b>2,839</b>	<b>1,405</b>	<b>1,434</b>
2,811	1,356	1,455	3,545	1,784	1,761	<b>3,275</b>	<b>1,673</b>	<b>1,602</b>
2,848	1,266	1,582	2,838	1,362	1,476	<b>3,591</b>	<b>1,812</b>	<b>1,779</b>
3,154	1,472	1,682	2,745	1,213	1,532	<b>2,788</b>	<b>1,333</b>	<b>1,455</b>
3,171	1,437	1,734	2,969	1,346	1,623	<b>2,616</b>	<b>1,152</b>	<b>1,464</b>
2,226	881	1,345	2,786	1,204	1,582	<b>2,632</b>	<b>1,139</b>	<b>1,493</b>
1,450	502	948	1,835	654	1,181	<b>2,295</b>	<b>911</b>	<b>1,384</b>
875	215	660	1,012	281	731	<b>1,260</b>	<b>381</b>	<b>879</b>
363	100	263	469	87	382	<b>571</b>	<b>125</b>	<b>446</b>
80	13	67	143	31	112	<b>162</b>	<b>25</b>	<b>137</b>
6	2	4	15	2	13	<b>22</b>	<b>2</b>	<b>20</b>
—	—	—	10	7	3	<b>26</b>	<b>19</b>	<b>7</b>
7,266	3,763	3,503	6,329	3,319	3,010	<b>5,398</b>	<b>2,842</b>	<b>2,556</b>
27,734	13,583	14,151	26,932	13,202	13,730	<b>25,493</b>	<b>12,687</b>	<b>12,806</b>
11,325	4,622	6,703	11,974	4,818	7,156	<b>12,346</b>	<b>5,068</b>	<b>7,278</b>
5,000	1,713	3,287	6,260	2,259	4,001	<b>6,942</b>	<b>2,583</b>	<b>4,359</b>
15.7	17.1	14.4	14.0	15.5	12.6	<b>12.5</b>	<b>13.8</b>	<b>11.3</b>
59.9	61.8	58.1	59.5	61.8	57.5	<b>59.0</b>	<b>61.6</b>	<b>56.6</b>
24.4	21.0	27.5	26.5	22.6	29.9	<b>28.6</b>	<b>24.6</b>	<b>32.1</b>
10.8	7.8	13.5	13.8	10.6	16.7	<b>16.1</b>	<b>12.5</b>	<b>19.3</b>
44.4	42.3	46.2	46.2	44.1	48.1	<b>48.2</b>	<b>46.0</b>	<b>50.1</b>
46.0	44.1	47.8	48.3	46.3	50.2	<b>50.7</b>	<b>48.7</b>	<b>52.6</b>

## 4 年齢(各歳)、男女別人口、年齢別割合、平均年齢及び年齢中位数

(単位：人)

区分	総数	男	女	区分	総数	男	女	区分	総数	男	女
<b>総数</b>	<b>43,263</b>	<b>20,616</b>	<b>22,647</b>								
0～4歳	1,562	816	746	40～44歳	2,365	1,136	1,229	80～84歳	2,295	911	1,384
0歳	304	161	143	40歳	534	281	253	80歳	501	226	275
1歳	322	161	161	41歳	459	235	224	81歳	466	188	278
2歳	299	159	140	42歳	523	227	296	82歳	457	172	285
3歳	326	179	147	43歳	466	219	247	83歳	422	159	263
4歳	311	156	155	44歳	383	174	209	84歳	449	166	283
5～9歳	1,764	928	836	45～49歳	2,596	1,228	1,368	85～89歳	1,260	381	879
5歳	323	166	157	45歳	521	245	276	85歳	322	113	209
6歳	338	199	139	46歳	489	227	262	86歳	291	98	193
7歳	345	172	173	47歳	499	237	262	87歳	269	71	198
8歳	386	200	186	48歳	570	270	300	88歳	202	57	145
9歳	372	191	181	49歳	517	249	268	89歳	176	42	134
10～14歳	2,072	1,098	974	50～54歳	2,839	1,405	1,434	90～94歳	571	125	446
10歳	403	215	188	50歳	599	306	293	90歳	169	38	131
11歳	396	221	175	51歳	562	276	286	91歳	126	26	100
12歳	436	235	201	52歳	569	258	311	92歳	102	31	71
13歳	399	203	196	53歳	550	283	267	93歳	98	13	85
14歳	438	224	214	54歳	559	282	277	94歳	76	17	59
15～19歳	2,186	1,163	1,023	55～59歳	3,275	1,673	1,602	95～99歳	162	25	137
15歳	454	247	207	55歳	616	304	312	95歳	44	5	39
16歳	439	256	183	56歳	639	326	313	96歳	41	5	36
17歳	479	271	208	57歳	640	327	313	97歳	32	3	29
18歳	443	211	232	58歳	650	348	302	98歳	32	7	25
19歳	371	178	193	59歳	730	368	362	99歳	13	5	8
20～24歳	1,825	866	959	60～64歳	3,591	1,812	1,779	100歳以上	22	2	20
20歳	329	151	178	60歳	788	411	377	不詳	26	19	7
21歳	357	164	193	61歳	818	423	395	(再掲)			
22歳	390	199	191	62歳	831	396	435	15歳未満	5,398	2,842	2,556
23歳	374	174	200	63歳	721	365	356	15～64歳	25,493	12,687	12,806
24歳	375	178	197	64歳	433	217	216	65歳以上	12,346	5,068	7,278
25～29歳	2,063	1,022	1,041	65～69歳	2,788	1,333	1,455	75歳以上	6,942	2,583	4,359
25歳	398	204	194	65歳	469	214	255	85歳以上	2015	533	1482
26歳	439	220	219	66歳	639	318	321	年齢別割合			
27歳	425	187	238	67歳	522	240	282	(%)			
28歳	389	206	183	68歳	604	303	301	15歳未満	12.5	13.8	11.3
29歳	412	205	207	69歳	554	258	296	15～64歳	59.0	61.6	56.6
30～34歳	2,209	1,102	1,107	70～74歳	2,616	1,152	1,464	65歳以上	28.6	24.6	32.1
30歳	410	215	195	70歳	481	219	262	75歳以上	16.1	12.5	19.2
31歳	437	226	211	71歳	463	199	264	85歳以上	4.7	2.6	6.5
32歳	438	226	212	72歳	514	240	274	平均年齢	48.2	46.0	50.1
33歳	443	200	243	73歳	559	238	321	年齢中位数	50.9	48.8	52.9
34歳	481	235	246	74歳	599	256	343				
35～39歳	2,544	1,280	1,264	75～79歳	2,632	1,139	1,493				
35歳	479	223	256	75歳	534	246	288				
36歳	517	250	267	76歳	506	217	289				
37歳	564	299	265	77歳	526	222	304				
38歳	499	255	244	78歳	534	235	299				
39歳	485	253	232	79歳	532	219	313				

資料：総務部総務課「国勢調査」平成22年10月1日現在



## 5 年齢別(三区)構造の推移

年次	平成2年	平成7年	平成12年	平成17年	平成22年
総数	41,803	44,753	46,326	45,245	<b>43,263</b>
15歳未満	7,690	7,593	7,266	6,329	<b>5,398</b>
	18.4%	17.0%	15.7%	14.0%	<b>12.5%</b>
15～64歳	25,816	27,138	27,734	26,932	<b>25,493</b>
	61.8%	60.6%	59.9%	59.5%	<b>59.0%</b>
65歳以上	8,290	10,021	11,325	11,974	<b>12,346</b>
	19.8%	22.4%	24.4%	26.5%	<b>28.6%</b>
年齢不詳	6	—	—	10	<b>22</b>

資料：総務部総務課「国勢調査」 各年10月1日現在

## 6 配偶関係(4区分)、年齢(5歳階級)、男女別15歳以上人口

(単位：人)

	総数	男					女				
		総数 1)	未婚	有配偶	死別	離別	総数 1)	未婚	有配偶	死別	離別
<b>総数</b>	<b>37,839</b>	<b>17,755</b>	<b>4,710</b>	<b>11,550</b>	<b>715</b>	<b>573</b>	<b>20,084</b>	<b>3,689</b>	<b>11,557</b>	<b>3,819</b>	<b>767</b>
15～19歳	2,186	1,163	1,157	5	—	—	1,023	1,017	5	—	—
20～24歳	1,825	866	806	49	—	4	959	863	83	1	6
25～29歳	2,063	1,022	713	269	—	12	1,041	624	372	2	27
30～34歳	2,209	1,102	501	557	—	26	1,107	366	681	—	51
35～39歳	2,544	1,280	403	798	4	54	1,264	241	926	4	81
40～44歳	2,365	1,136	276	779	6	59	1,229	132	973	17	97
45～49歳	2,596	1,228	217	937	5	57	1,368	95	1,148	26	87
50～54歳	2,839	1,405	201	1,112	12	69	1,434	58	1,235	37	90
55～59歳	3,275	1,673	182	1,361	26	85	1,602	64	1,340	99	84
60～64歳	3,591	1,812	142	1,517	51	89	1,779	72	1,443	169	84
65～69歳	2,788	1,333	51	1,149	72	50	1,455	54	1,100	240	49
70～74歳	2,616	1,152	28	992	76	39	1,464	36	945	427	42
75～79歳	2,632	1,139	23	953	138	17	1,493	29	734	682	22
80～84歳	2,295	911	6	736	149	10	1,384	17	434	876	25
85～89歳	1,260	381	3	258	110	1	879	10	116	698	13
90～94歳	571	125	1	70	49	—	446	6	21	399	6
95～99歳	162	25	—	8	15	1	137	4	1	124	3
100歳以上	22	2	—	—	2	—	20	1	—	18	—
(再掲)											
65歳以上	12,346	5,068	112	4,166	611	118	7,278	157	3,351	3,464	160
75歳以上	6,942	2,583	33	2,025	463	29	4,359	67	1,306	2,797	69
85歳以上	2,015	533	4	336	176	2	1,482	21	138	1,239	22

資料：総務部総務課「国勢調査」 平成22年10月1日現在

(注) 1) 配偶関係「不詳」を含む

## 7 世帯の家族類型(16区分)、世帯人員(7区分)別一般世帯数

	一般 世帯数	世帯人員が 1人	世帯人員が 2人	世帯人員が 3人
<b>総数</b>	<b>15,317</b>	<b>3,452</b>	<b>4,416</b>	<b>2,898</b>
A 親族のみの世帯	11,814	—	4,396	2,887
I 核家族世帯	8,731	—	4,309	2,191
(1) 夫婦のみの世帯	3,387	—	3,387	—
(2) 夫婦と子供から成る世帯	4,076	—	—	1,920
(3) 男親と子供から成る世帯	195	—	147	38
(4) 女親と子供から成る世帯	1,073	—	775	233
II 核家族以外の世帯	3,083	—	87	696
(5) 夫婦と両親から成る世帯	158	—	—	—
(6) 夫婦とひとり親から成る世帯	525	—	—	525
(7) 夫婦, 子供と両親から成る世帯	613	—	—	—
(8) 夫婦, 子供とひとり親から成る世帯	965	—	—	—
(9) 夫婦と他の親族(親, 子供を含まない)から成る世帯	55	—	—	43
(10) 夫婦, 子供と他の親族(親を含まない)から成る世帯	190	—	—	—
(11) 夫婦, 親と他の親族(子供を含まない)から成る世帯	37	—	—	—
(12) 夫婦, 子供, 親と他の親族から成る世帯	221	—	—	—
(13) 兄弟姉妹のみから成る世帯	74	—	69	5
(14) 他に分類されない世帯	245	—	18	123
B 非親族を含む世帯	51	—	20	11
C 単独世帯	3,452	3,452	—	—
(再掲)3世代世帯	2,191	—	—	105

資料：総務部総務課「国勢調査」平成22年10月1日現在

8 延べ面積(6区分)、住宅の建て方(8区分)別一般世帯数(うち住宅に住む一般世帯)  
(世帯が住んでいる階-特掲)

	一般 世帯数	うち住宅 に住む 一般世帯	0~ 29㎡	30~ 49㎡	50~ 69㎡	70~ 99㎡	100~ 149㎡	150㎡ 以上
<b>総数</b>	<b>15,317</b>	<b>15,097</b>	<b>291</b>	<b>867</b>	<b>1,167</b>	<b>2,402</b>	<b>5,348</b>	<b>5,022</b>
一戸建	—	12,815	12	80	220	2,165	5,332	5,006
長屋建	—	177	10	39	71	44	9	4
共同住宅	—	2,075	265	747	875	185	3	—
(建物全体の階数)1・2階建	—	1,334	214	576	456	87	1	—
(建物全体の階数)3~5階建	—	741	51	171	419	98	2	—
(建物全体の階数)6~10階建	—	—	—	—	—	—	—	—
(建物全体の階数)11~14階建	—	—	—	—	—	—	—	—
(建物全体の階数)15階建以上	—	—	—	—	—	—	—	—
((再掲)世帯が住んでいる階)1・2階	—	1,719	246	665	658	147	3	—
((再掲)世帯が住んでいる階)3~5階	—	356	19	82	217	38	—	—
((再掲)世帯が住んでいる階)6~10階	—	—	—	—	—	—	—	—
((再掲)世帯が住んでいる階)11~14階	—	—	—	—	—	—	—	—
((再掲)世帯が住んでいる階)15階以上	—	—	—	—	—	—	—	—
その他	—	30	4	1	1	8	4	12

資料：総務部総務課「国勢調査」平成22年10月1日現在

(単位：人)

世帯人員が 4人	世帯人員が 5人	世帯人員が 6人	世帯人員が 7人以上	(再掲) 6歳未満世 帯員のある 一般世帯	(再掲) 12歳未満世 帯員のある 一般世帯	(再掲) 15歳未満世 帯員のある 一般世帯	(再掲) 18歳未満世 帯員のある 一般世帯	(再掲) 20歳未満世 帯員のある 一般世帯
2,541	1,128	594	288	1,414	2,526	3,156	3,838	4,251
2,532	1,121	591	287	1,411	2,518	3,147	3,823	4,217
1,705	460	53	13	1,046	1,774	2,145	2,561	2,796
—	—	—	—	—	—	—	—	4
1,641	449	53	13	998	1,634	1,942	2,278	2,465
9	1	—	—	2	15	25	36	46
55	10	—	—	46	125	178	247	281
827	661	538	274	365	744	1,002	1,262	1,421
158	—	—	—	—	—	—	—	—
—	—	—	—	—	—	—	—	—
—	188	303	122	115	260	351	430	472
469	346	136	14	86	204	290	405	468
7	4	1	—	2	5	12	16	22
100	63	21	6	27	70	91	112	127
14	12	8	3	4	6	7	7	8
—	30	64	127	113	157	182	201	208
—	—	—	—	—	—	—	—	3
79	18	5	2	18	42	69	91	113
9	7	3	1	3	8	9	9	11
—	—	—	—	—	—	—	6	23
633	646	536	271	360	733	979	1,232	1,377

## 9 世帯人員(7区分)、65歳以上世帯員の有無別一般世帯数、一般世帯人員及び65歳以上世帯人員

(単位：人)

	一般世帯数	一般世帯人員	65歳以上世帯人員
<b>総数</b>	<b>15,317</b>	<b>42,469</b>	<b>11,680</b>
世帯人員が1人	3,452	3,452	1,717
世帯人員が2人	4,416	8,832	4,458
世帯人員が3人	2,898	8,694	2,139
世帯人員が4人	2,541	10,164	1,258
世帯人員が5人	1,128	5,640	855
世帯人員が6人	594	3,564	796
世帯人員が7人以上	288	2,123	457
うち65歳以上世帯員がいる世帯			
<b>総数</b>	<b>8,041</b>	<b>22,596</b>	<b>11,680</b>
世帯人員が1人	1,717	1,717	1,717
世帯人員が2人	2,730	5,460	4,458
世帯人員が3人	1,380	4,140	2,139
世帯人員が4人	870	3,480	1,258
世帯人員が5人	604	3,020	855
世帯人員が6人	491	2,946	796
世帯人員が7人以上	249	1,833	457

資料：総務部総務課「国勢調査」平成22年10月1日現在

## 10 世帯の家族類型(16区分)、年齢(5歳階級)別一般世帯人員(3世代世帯-特掲)

	総数	A 親族のみ の世帯	I 核家族 世帯	(1) 夫婦のみ の世帯	(2) 夫婦と 子供から 成る世帯	(3) 男親と 子供から 成る世帯	(4) 女親と 子供から 成る世帯	II 核家族 以外の 世帯	(5) 夫婦と 両親から 成る世帯	(6) 夫婦と ひとり親 から成る 世帯
<b>総数</b>	<b>42,469</b>	<b>38,847</b>	<b>24,725</b>	<b>6,774</b>	<b>14,983</b>	<b>449</b>	<b>2,519</b>	<b>14,122</b>	<b>632</b>	<b>1,575</b>
0~4歳	1,562	1,559	1,169	—	1,128	1	40	390	—	—
5~9歳	1,764	1,760	1,223	—	1,121	10	92	537	—	—
10~14歳	2,072	2,062	1,309	—	1,136	27	146	753	—	—
15~19歳	2,183	2,154	1,317	4	1,085	34	194	837	—	—
20~24歳	1,822	1,636	940	34	753	28	125	696	1	—
25~29歳	2,052	1,810	1,176	171	866	23	116	634	12	4
30~34歳	2,199	2,022	1,492	190	1,150	32	120	530	13	5
35~39歳	2,530	2,360	1,753	180	1,400	29	144	607	16	20
40~44歳	2,355	2,219	1,578	128	1,232	34	184	641	20	27
45~49歳	2,586	2,447	1,535	203	1,118	19	195	912	49	55
50~54歳	2,820	2,649	1,576	321	1,050	30	175	1,073	57	140
55~59歳	3,255	3,002	1,792	638	926	47	181	1,210	98	260
60~64歳	3,563	3,243	2,150	1,154	766	40	190	1,093	66	300
65~69歳	2,749	2,442	1,706	1,102	486	15	103	736	25	162
70~74歳	2,581	2,225	1,495	1,041	331	17	106	730	29	83
75~79歳	2,553	2,143	1,247	873	229	14	131	896	78	86
80~84歳	2,139	1,757	829	538	153	20	118	928	101	136
85~89歳	1,105	890	328	166	42	18	102	562	50	155
90~94歳	437	365	86	27	10	8	41	279	17	104
95~99歳	107	94	22	4	1	3	14	72	—	37
100歳以上	9	8	2	—	—	—	2	6	—	1
不詳	26	—	—	—	—	—	—	—	—	—
(再掲)65歳以上	11,680	9,924	5,715	3,751	1,252	95	617	4,209	300	764
(再掲)75歳以上	6,350	5,257	2,514	1,608	435	63	408	2,743	246	519
(再掲)85歳以上	1,658	1,357	438	197	53	29	159	919	67	297

資料：総務部総務課「国勢調査」平成22年10月1日現在

## 11 夫の年齢(7区分)、妻の年齢(7区分)別夫婦のみの世帯数

	総数	妻が 60歳未満	妻が 60~64歳	妻が 65~69歳	妻が 70~74歳	妻が 75~79歳	妻が 80~84歳	妻が 85歳以上
<b>総数</b>	<b>3,387</b>	<b>1,044</b>	<b>646</b>	<b>578</b>	<b>520</b>	<b>363</b>	<b>187</b>	<b>49</b>
夫が60歳未満	825	777	39	6	1	1	1	—
夫が60~64歳	508	213	267	25	2	1	—	—
夫が65~69歳	524	50	284	169	18	3	—	—
夫が70~74歳	521	3	49	312	146	11	—	—
夫が75~79歳	510	1	6	60	281	150	10	2
夫が80~84歳	351	—	1	4	69	183	90	4
夫が85歳以上	148	—	—	2	3	14	86	43

資料：総務部総務課「国勢調査」平成22年10月1日現在

(単位：人)

(7) 夫婦, 子供と 両親から 成る世帯	(8) 夫婦, 子供と ひとり親 から成る 世帯	(9) 夫婦と 他の親族 (親, 子供 を含まな い)から 成る世帯	(10) 夫婦, 子供と 他の親族 (親を含 まない) から 成る世帯	(11) 夫婦, 親 と他の 親族(子 供を含 まない) から成 る世帯	(12) 夫婦, 子供, 親と他 の親族 から 成る世帯	(13) 兄弟姉妹 のみから 成る世帯	(14) 他に分類 されない 世帯	B 非親族を 含む世帯	C 単独世帯	(再掲) 3世代世 帯
3,631	4,521	183	885	186	1,501	153	855	170	3,452	11,289
133	81	2	28	4	126	—	16	3	—	384
189	160	2	42	1	114	—	29	4	—	531
301	243	11	61	2	84	—	51	10	—	730
274	343	14	61	1	72	4	68	6	23	803
182	323	8	57	8	52	12	53	11	175	661
109	280	4	42	16	95	7	65	14	228	579
113	181	2	38	13	105	6	54	7	170	479
169	176	4	36	21	100	9	56	11	159	542
223	199	1	52	6	72	7	34	15	121	571
290	337	—	39	6	86	5	45	11	128	794
256	432	5	44	14	64	13	48	10	161	843
172	446	11	46	19	93	20	45	11	242	795
137	310	23	63	20	94	24	56	18	302	646
186	128	23	82	11	71	15	33	13	294	490
275	141	31	58	5	53	14	41	12	344	561
310	198	25	71	11	62	11	44	6	404	680
238	279	10	44	9	54	4	53	3	379	667
60	179	6	14	9	50	2	37	4	211	342
13	73	1	6	9	37	—	19	1	71	154
1	11	—	—	1	14	—	8	—	13	32
—	1	—	1	—	3	—	—	—	1	5
—	—	—	—	—	—	—	—	—	26	—
1,083	1,010	96	276	55	344	46	235	39	1,717	2,931
622	741	42	136	39	220	17	161	14	1,079	1,880
74	264	7	21	19	104	2	64	5	296	533

## 12 世帯人員(7区分)、65歳以上世帯員の有無、住居の種類・住宅の所有の関係(6区分)別一般世帯数

	総数	うち 住宅に 住む 一般世帯	主世帯	持ち家	公営・都 市再生機 構・公社 の借家	民営の 借家	給与住宅	間借り
<b>総数</b>	<b>15,317</b>	<b>15,097</b>	<b>15,045</b>	<b>12,365</b>	<b>672</b>	<b>1,652</b>	<b>356</b>	<b>52</b>
世帯人員が1人	3,452	3,241	3,221	2,014	224	783	200	20
世帯人員が2人	4,416	4,410	4,402	3,778	184	378	62	8
世帯人員が3人	2,898	2,898	2,889	2,471	112	273	33	9
世帯人員が4人	2,541	2,539	2,527	2,203	112	177	35	12
世帯人員が5人	1,128	1,127	1,124	1,046	31	32	15	3
世帯人員が6人	594	594	594	579	5	5	5	—
世帯人員が7人以上	288	288	288	274	4	4	6	—
うち65歳以上世帯員がいる世帯 総数	8,041	8,030	8,018	7,481	243	227	67	12
世帯人員が1人	1,717	1,709	1,699	1,430	121	134	14	10
世帯人員が2人	2,730	2,727	2,726	2,550	87	66	23	1
世帯人員が3人	1,380	1,380	1,380	1,331	21	19	9	—
世帯人員が4人	870	870	870	844	13	6	7	—
世帯人員が5人	604	604	603	597	—	1	5	1
世帯人員が6人	491	491	491	487	—	—	4	—
世帯人員が7人以上	249	249	249	242	1	1	5	—

資料：総務部総務課「国勢調査」平成22年10月1日現在

## 13 国籍(11区分)、男女別外国人数

(単位：人)

	総数	韓国、 朝鮮	中国	フィリ ピン	タイ	インド ネシア	ベトナム	イギリス	アメリカ	ブラジル	ペルー	その他
<b>総数</b>	<b>474</b>	<b>123</b>	<b>92</b>	<b>42</b>	<b>11</b>	<b>—</b>	<b>55</b>	<b>4</b>	<b>8</b>	<b>107</b>	<b>8</b>	<b>24</b>
男	186	63	14	7	—	—	23	3	7	53	4	12
女	288	60	78	35	11	—	32	1	1	54	4	12

資料：総務部総務課「国勢調査」平成22年10月1日現在

## 14 産業別就業者数人口の推移

(単位：人)

年次	平成2年	平成7年	平成12年	平成17年	平成22年
第1次産業	4,193	4,038	3,450	3,531	<b>2,590</b>
第2次産業	7,608	7,743	7,524	7,028	<b>5,610</b>
第3次産業	10,443	11,876	12,535	12,923	<b>12,122</b>
総数	22,334	23,717	23,769	23,652	<b>21,444</b>
分類不能	90	60	260	170	<b>1,122</b>

資料：総務部総務課「国勢調査」各年10月1日現在

(注)総数には「分類不能の産業」を含む。

## 15 産業(大分類)、従業上の地位(8区分)別15歳以上就業者数

(単位:人)

	総数	雇用者				役員	雇人のある業主	雇人のない業主	家族従業者	家庭内職者
		総数	正規の職員・従業員	労働者派遣事業所の派遣社員	パート・アルバイト・その他					
<b>総数</b>	<b>21,444</b>	<b>15,331</b>	<b>9,493</b>	<b>404</b>	<b>5,434</b>	<b>953</b>	<b>480</b>	<b>2,658</b>	<b>1,661</b>	<b>68</b>
A 農業, 林業	2,589	168	56	2	110	22	58	1,378	963	-
うち農業	2,553	147	45	2	100	20	51	1,375	960	-
B 漁業	1	-	-	-	-	-	-	1	-	-
C 鉱業, 採石業, 砂利採取業	3	1	1	-	-	-	-	1	1	-
D 建設業	1,131	623	522	3	98	175	73	195	65	-
E 製造業	4,476	4,024	2,735	230	1,059	143	43	118	88	59
F 電気・ガス・熱供給・水道業	146	145	136	1	8	1	-	-	-	-
G 情報通信業	174	155	137	4	14	6	1	12	-	-
H 運輸業, 郵便業	919	857	611	18	228	40	2	20	-	-
I 卸売業, 小売業	2,931	2,195	1,033	36	1,126	226	98	213	199	-
J 金融業, 保険業	249	233	207	5	21	8	2	5	1	-
K 不動産業, 物品賃貸業	147	94	63	1	30	21	3	24	5	-
L 学術研究, 専門・技術サービス業	398	236	187	4	45	25	27	81	29	-
M 宿泊業, 飲食サービス業	1,102	850	230	9	611	27	73	62	90	-
N 生活関連サービス業, 娯楽業	772	602	288	9	305	23	29	76	39	3
O 教育, 学習支援業	1,050	955	681	13	261	12	14	60	9	-
P 医療, 福祉	2,142	2,038	1,152	16	870	27	28	29	20	-
Q 複合サービス事業	298	287	215	2	70	8	1	1	1	-
R サービス業(他に分類されないもの)	1,027	680	376	26	278	178	10	138	15	6
S 公務(他に分類されるものを除く)	767	767	655	4	108	-	-	-	-	-
T 分類不能の産業	1,122	421	208	21	192	11	18	244	136	-
(再掲) 第1次産業	2,590	168	56	2	110	22	58	1,379	963	-
(再掲) 第2次産業	5,610	4,648	3,258	233	1,157	318	116	314	154	59
(再掲) 第3次産業	12,122	10,094	5,971	148	3,975	602	288	721	408	9

資料: 総務部総務課「国勢調査」平成22年10月1日現在

## 16 労働力状態(男女別15歳以上人口)の推移

(単位:人)

年次	性別	総数 1)	労働力人口							非労働力人口
			総数	就業者				完全失業者		
				総数	主に仕事	家事のほか仕事	通学のかたわら仕事		休業者	
平成2年	総数	34,106	22,687	22,334	18,058	3,999	58	219	353	11,338
	男	15,753	12,785	12,523	12,061	285	28	149	262	2,940
	女	18,353	9,902	9,811	5,997	3,714	30	70	91	8,398
平成7年	総数	37,159	24,325	23,717	19,158	4,251	87	221	608	12,789
	男	17,213	13,933	13,527	13,001	340	48	138	406	3,259
	女	19,946	10,392	10,190	6,157	3,911	39	83	202	9,530
平成12年	総数	39,059	24,464	23,769	19,229	4,145	123	272	695	14,501
	男	18,205	14,062	13,603	12,913	454	63	173	459	4,087
	女	20,854	10,402	10,166	6,316	3,691	60	99	236	10,414
平成17年	総数	38,906	24,588	23,652	18,840	4,216	224	372	936	14,239
	男	18,020	13,923	13,263	12,509	451	92	211	660	4,059
	女	20,886	10,665	10,389	6,331	3,765	132	161	276	10,180
平成22年	総数	37,839	22,342	21,444	17,074	3,758	225	387	898	13,890
	男	17,755	12,564	11,940	11,155	451	96	238	624	4,308
	女	20,084	9,778	9,504	5,919	3,307	129	149	274	9,582

資料: 総務部総務課「国勢調査」各年10月1日現在

(注) 1) 総数には労働力状態「不詳」を含む

17 産業(大分類)就業人口の推移

年次	総数	第1次産業				第2次産業				電気・ガス・熱供給・水道業	運輸・通信業
		農業	林業	漁業	小計	鉱業	建設業	製造業	小計		
昭和60年	21,833	4,851	48	1	4,900	46	1,843	5,332	7,221	127	1,172
平成2年	22,334	4,156	36	1	4,193	32	1,659	5,917	7,608	152	1,141
平成7年	23,717	4,016	22	—	4,038	15	1,933	5,795	7,743	176	1,106
平成12年	23,769	3,428	20	2	3,450	5	1,975	5,544	7,524	183	1,162

年次	総数	第1次産業				第2次産業				電気・ガス・熱供給・水道業	情報通信業	運輸業
		農業	林業	漁業	小計	鉱業	建設業	製造業	小計			
平成17年	23,652	3,509	21	1	3,531	4	1,716	5,308	7,028	146	216	838

年次	総数	第1次産業				第2次産業				電気・ガス・熱供給・水道業	情報通信業	運輸業、郵便業
		農業	林業	漁業	小計	鉱業、採石業、砂利採取業	建設業	製造業	小計			
平成22年	21,444	2,553	36	1	2,590	3	1,131	4,476	5,610	146	174	919
男	11,940	1,478	31	1	1,510	2	962	2,819	3,783	139	149	751
女	9,504	1,075	5	—	1,080	1	169	1,657	1,827	7	25	168

資料：総務部総務課「国勢調査」 各年10月1日現在

(注)平成17年以降は新産業分類

18 労働力状態(8区分)、年齢(5歳階級)、男女別15歳以上人口(雇用者—特掲)

(単位：人)

	総数	労働力人口							非労働力人口				不詳
		総数	就業者					完全失業者	総数	家事	通学	その他	
			総数	主に仕事	家事的ほか仕事	通学のかたわら仕事	休業者						
<b>総数</b>	<b>37,839</b>	<b>22,342</b>	<b>21,444</b>	<b>17,074</b>	<b>3,758</b>	<b>225</b>	<b>387</b>	<b>898</b>	<b>13,890</b>	<b>6,155</b>	<b>2,114</b>	<b>5,621</b>	<b>1,607</b>
15～19歳	2,186	299	266	151	8	105	2	33	1,806	15	1,769	22	81
20～24歳	1,825	1,282	1,186	1,053	22	103	8	96	411	77	314	20	132
25～29歳	2,063	1,674	1,557	1,432	86	9	30	117	233	196	15	22	156
30～34歳	2,209	1,708	1,630	1,430	155	1	44	78	358	329	10	19	143
35～39歳	2,544	1,993	1,919	1,617	261	4	37	74	377	345	3	29	174
40～44歳	2,365	1,936	1,868	1,536	322	2	8	68	275	256	1	18	154
45～49歳	2,596	2,187	2,132	1,733	380	—	19	55	290	263	—	27	119
50～54歳	2,839	2,363	2,281	1,892	367	1	21	82	361	324	—	37	115
55～59歳	3,275	2,613	2,508	2,094	383	—	31	105	549	486	1	62	113
60～64歳	3,591	2,401	2,281	1,712	532	—	37	120	1,070	763	—	307	120
65～69歳	2,788	1,415	1,370	882	439	—	49	45	1,292	741	—	551	81
70～74歳	2,616	987	974	611	326	—	37	13	1,553	769	—	784	76
75～79歳	2,632	805	794	511	255	—	28	11	1,755	689	—	1,066	72
80～84歳	2,295	481	480	304	156	—	20	1	1,764	555	—	1,209	50
85歳以上	2,015	198	198	116	66	—	16	—	1,796	347	1	1,448	21
(再掲)15～64歳	25,493	18,456	17,628	14,650	2,516	225	237	828	5,730	3,054	2,113	563	1,307
(再掲)65歳以上	12,346	3,886	3,816	2,424	1,242	—	150	70	8,160	3,101	1	5,058	300
(再掲)65～74歳	5,404	2,402	2,344	1,493	765	—	86	58	2,845	1,510	—	1,335	157
(再掲)75歳以上	6,942	1,484	1,472	931	477	—	64	12	5,315	1,591	1	3,723	143

資料：総務部総務課「国勢調査」 平成22年10月1日現在



(単位：人)

第3次産業												分類 不能
卸売・ 小売業 、飲食 店業	金融・ 保険業	不動産 業							サービ ス業	公務	小計	
3,153	295	40							4,101	801	9,689	23
3,252	308	71							4,654	865	10,443	90
3,766	331	72							5,430	995	11,876	60
4,218	305	76							5,618	973	12,535	260

第3次産業												分類 不能
卸売・ 小売業	金融・ 保険業	不動産 業		飲食 店、 宿泊業		教育、 学習 支援業	医療、 福祉	複合サー ビス事業	サービ ス業	公務	小計	
3,362	252	107		1,033		1,087	1,995	532	2,477	878	12,923	170

第3次産業												分類 不能
卸売 業、 小売業	金融 業、 保険業	不動産 業、物 品賃貸 業	学術研 究、専 門・技 術サー ビス業	宿泊 業、 飲食 サー ビス業	生活関 連サー ビス業、 娯楽業	教育、 学習 支援業	医療、 福祉	複合サー ビス事 業	サービ ス業	公務	小計	
2,931	249	147	398	1,102	772	1,050	2,142	298	1,027	767	12,122	1,122
1,374	111	98	302	394	343	458	493	176	666	597	6,051	596
1,557	138	49	96	708	429	592	1,649	122	361	170	6,071	526

## 19 世帯の家族類型、子供の有無・数・年齢別夫婦のいる一般世帯数及び一般世帯人員

	夫婦のいる一般世帯					
	総数		核家族世帯		その他の世帯(同居の親あり)	
	世帯数	世帯人員	世帯数	世帯人員	世帯数	世帯人員
計	10,242	34,945	7,463	21,757	2,526	12,083
子供なし	4,169	9,380	3,387	6,774	723	2,408
子供あり	6,073	25,565	4,076	14,983	1,803	9,675
最年少の子供が						
0歳	290	1,216	227	843	61	361
1～2歳	501	2,212	386	1,484	113	714
3～5歳	509	2,313	385	1,560	124	753
6～8歳	461	2,172	317	1,308	143	859
9～11歳	481	2,252	319	1,299	160	943
12～14歳	507	2,354	308	1,225	198	1,120
15～17歳	549	2,447	336	1,282	211	1,156
18歳以上	2,775	10,599	1,798	5,982	793	3,769
子供が1人	2,818	9,765	1,920	5,760	743	3,317
0歳	130	444	103	309	27	135
1～2歳	185	648	151	453	34	195
3～5歳	117	404	88	264	29	140
6～8歳	80	281	58	174	22	107
9～11歳	82	273	64	192	18	81
12～14歳	112	417	64	192	48	225
15～17歳	174	602	118	354	55	244
18歳以上	1,938	6,696	1,274	3,822	510	2,190
子供が2人	2,409	10,889	1,641	6,564	738	4,168
最年少の子供が						
0歳	116	517	92	368	23	144
1～2歳	219	990	165	660	54	330
3～5歳	262	1,150	207	828	55	322
6～8歳	255	1,172	174	696	80	471
9～11歳	274	1,243	185	740	87	493
12～14歳	291	1,322	191	764	100	558
15～17歳	278	1,284	166	664	111	615
18歳以上	714	3,211	461	1,844	228	1,235
子供が3人	741	4,188	449	2,245	286	1,905
最年少の子供が						
0歳	35	195	26	130	8	58
1～2歳	76	422	56	280	19	136
3～5歳	109	615	76	380	33	235
6～8歳	111	622	73	365	38	257
9～11歳	107	612	59	295	48	317
12～14歳	95	552	49	245	46	307
15～17歳	89	505	48	240	41	265
18歳以上	119	665	62	310	53	330
子供が4人以上	105	723	66	414	36	285
最年少の子供が						
0歳	9	60	6	36	3	24
1～2歳	21	152	14	91	6	53
3～5歳	21	144	14	88	7	56
6～8歳	15	97	12	73	3	24
9～11歳	18	124	11	72	7	52
12～14歳	9	63	4	24	4	30
15～17歳	8	56	4	24	4	32
18歳以上	4	27	1	6	2	14

資料：総務部総務課「国勢調査」平成22年10月1日現在

(単位：人)

その他の世帯(同居の親なし)		(再掲)3世代世帯	
世帯数	世帯人員	世帯数	世帯人員
253	1,105	1,992	10,570
59	198	21	111
194	907	1,971	10,459
2	12	63	373
2	14	113	714
0	0	124	753
1	5	144	864
2	10	161	948
1	9	198	1,120
2	9	211	1,156
184	848	957	4,531
155	688	882	3,940
-	-	27	135
-	-	34	195
-	-	29	140
-	-	22	107
-	-	18	81
-	-	48	225
1	4	55	244
154	684	649	2,813
30	157	761	4,290
1	5	24	149
-	-	54	330
-	-	55	322
1	5	81	476
2	10	88	498
-	-	100	558
1	5	111	615
25	132	248	1,342
6	38	291	1,937
1	7	9	65
1	6	19	136
-	-	33	235
-	-	38	257
-	-	48	317
-	-	46	307
-	-	41	265
4	25	57	355
3	24	37	292
-	-	3	24
1	8	6	53
-	-	7	56
-	-	3	24
-	-	7	52
1	9	4	30
-	-	4	32
1	7	3	21

## 20 常住地又は従業地・通学地による年齢別人口及び就業者数

	常住地による人口								総数	自宅で 従業
	総数 (夜間人 口) 1)	従業も通 学もして いない	自宅で 従業	自宅外の 篠山市で 従業・通 学	他市区町 村で従 業・通学 2)	県内他 市区町村 で従業・ 通学	他県で 従業・通 学	(従業 地・ 通学地) 不詳		
<b>総数</b>	<b>43,263</b>	<b>14,764</b>	<b>4,488</b>	<b>15,186</b>	<b>7,175</b>	<b>4,998</b>	<b>1,766</b>	<b>1,650</b>	<b>21,444</b>	<b>4,488</b>
15歳未満	5,398	2,090	-	3,260	48	29	8	-	-	-
15～19歳	2,186	70	1	1,416	616	400	168	83	266	1
20～24	1,825	193	22	692	784	498	232	134	1,186	22
25～29	2,063	335	51	889	630	481	118	158	1,557	51
30～34	2,209	426	98	926	613	470	118	146	1,630	98
35～39	2,544	448	136	1,129	656	468	152	175	1,919	136
40～44	2,365	342	142	1,055	670	521	131	156	1,868	142
45～49	2,596	345	168	1,181	782	522	228	120	2,132	168
50～54	2,839	443	222	1,255	802	549	220	117	2,281	222
55～59	3,275	653	354	1,370	785	562	200	113	2,508	354
60～64	3,591	1,190	635	1,105	540	372	143	121	2,281	635
65～69	2,788	1,337	681	540	148	100	24	82	1,370	681
70～74	2,616	1,566	705	210	59	18	17	76	974	705
75～79	2,632	1,766	662	104	28	5	5	72	794	662
80～84	2,295	1,765	428	41	11	2	2	50	480	428
85歳以上	2,015	1,795	183	13	3	1	-	21	198	183
不詳	26	-	-	-	-	-	-	26	-	-

資料：総務部総務課「国勢調査」平成22年10月1日現在

(注) 1) 労働力状態「不詳」を含む。

2) 従業地・通学地「不詳」を含む。

3) 従業地・通学地「不詳」で、当地に常住している者を含む。

常住地による就業者数				従業地・通学地による人口				従業地による就業者数		
自宅外の 篠山市 で従業	他市区町 村で従業 2)	県内他 市区町村 で従業	他県で 従業	(従業 地) 不詳	総数 (昼間人 口) 1)3)	うち県内 他市区町 村に常住	うち他県 に常住	総数 3)	うち県内 他市区町 村に常住	うち他県 に常住
10,674	6,267	4,479	1,465	15	40,719	3,691	529	19,263	3,235	528
-	-	-	-	-	5,363	2	-	-	-	-
176	89	66	17	-	2,120	495	7	231	41	7
682	480	351	107	2	1,334	215	24	966	215	23
889	615	477	110	2	1,874	364	46	1,380	364	46
925	604	466	113	3	2,076	400	55	1,506	400	55
1,129	653	467	150	1	2,406	427	55	1,784	427	55
1,055	669	521	130	2	2,117	353	51	1,621	353	51
1,181	782	522	228	1	2,278	363	69	1,814	363	69
1,255	802	549	220	2	2,550	425	55	1,992	425	55
1,370	784	562	199	-	2,898	312	73	2,132	312	73
1,105	540	372	143	1	3,358	222	60	2,048	222	60
540	148	100	24	1	2,760	72	24	1,342	72	24
210	59	18	17	-	2,612	22	9	970	22	9
104	28	5	5	-	2,634	11	1	796	11	1
41	11	2	2	-	2,297	6	-	482	6	-
12	3	1	-	-	2,016	2	-	199	2	-
-	-	-	-	-	26	-	-	-	-	-

## 21 常住地又は従業地による産業別就業者数

産業（大分類）	常住地による15歳以上就業者数					
	総数	自宅で従業		自宅外 の篠山市 で従業	他市区町村で従業	
		総数	(再掲) 雇用者		総数 1)	県内他 市区町 村で 従業
<b>総数</b>	<b>21,444</b>	<b>4,488</b>	<b>164</b>	<b>10,674</b>	<b>6,267</b>	<b>4,479</b>
農業、林業	2,589	2,351	5	215	23	15
うち農業	2,553	2,343	5	192	18	12
漁業	1	1	-	-	-	-
鉱業、採石業、砂利採取業	3	-	-	2	1	1
建設業	1,131	265	19	523	343	214
製造業	4,476	289	22	2,650	1,537	1,253
電気・ガス・熱供給・水道業	146	-	-	42	104	79
情報通信業	174	16	3	15	143	42
運輸業、郵便業	919	15	1	422	482	319
卸売業、小売業	2,931	488	50	1,664	779	526
金融業、保険業	249	8	-	110	131	84
不動産業、物品賃貸業	147	30	2	52	65	34
学術研究、専門・技術サービス業	398	77	3	109	212	121
宿泊業、飲食サービス業	1,102	152	12	773	177	121
生活関連サービス業、娯楽業	772	109	6	450	213	170
教育、学習支援業	1,050	44	2	588	418	342
医療、福祉	2,142	54	3	1,491	597	539
複合サービス事業	298	1	-	257	40	35
サービス業（他に分類されないもの）	1,027	200	16	496	331	232
公務（他に分類されるものを除く）	767	12	12	401	354	256
分類不能の産業	1,122	376	8	414	317	96

資料：総務部総務課「国勢調査」平成22年10月1日現在

(注) 1) 従業地「不詳」を含む。

2) 従業地「不詳」で、当地に常住している者を含む。

(単位：人)

		従業地による 15歳以上就業者数		
他県で 従業	(従業地) 不詳	総数 2)	うち県 内他市 区町村 に常住	うち 他県に 常住
<b>1,465</b>	<b>15</b>	<b>19,263</b>	<b>3,235</b>	<b>528</b>
7	-	2,599	25	7
5	-	2,563	20	7
-	-	1	-	-
-	-	2	-	-
113	-	993	146	43
258	-	3,968	844	159
24	-	56	11	2
99	-	44	7	4
147	-	726	216	57
228	-	2,623	394	52
41	-	239	109	6
29	-	99	13	2
86	-	280	74	15
48	-	1,084	127	24
39	-	757	130	64
70	-	972	321	13
50	-	2,065	468	44
5	-	328	66	4
86	-	840	113	18
96	-	569	147	7
39	15	1,018	24	7

## 22 従業地・通学地による常住市区町村別就業者数及び通学者数(篠山市へ流入)

(単位:人)

従業地・通学地	総数				従業地・通学地	総数			
	総数 (15歳以上 上年齢)	15歳以上 就業者	15歳以上 通学者	(別掲) 15歳未満 通学者を 含む通学 者		総数 (15歳以上 上年齢)	15歳以上 就業者	15歳以上 通学者	(別掲) 15歳未満 通学者を 含む通学 者
篠山市で従業・通学する者 1)	21,049	19,263	1,786	5,059	他県	529	528	1	1
篠山市に常住	16,414	15,162	1,252	4,512	京都府	293	293	-	-
自宅	4,488	4,488	-	-	京都市	12	12	-	-
自宅外	11,926	10,674	1,252	4,512	その他の区	12	12	-	-
他市区町村に常住	4,218	3,763	455	457	福知山市	104	104	-	-
県内	3,689	3,235	454	456	綾部市	10	10	-	-
神戸市	285	280	5	5	亀岡市	37	37	-	-
東灘区	17	17	-	-	南丹市	52	52	-	-
須磨区	14	14	-	-	京丹波町	59	59	-	-
垂水区	11	11	-	-	その他の市町村	19	19	-	-
北区	208	203	5	5	大阪府	197	196	1	1
西区	12	12	-	-	大阪市	72	72	-	-
その他の区	23	23	-	-	西淀川区	14	14	-	-
尼崎市	38	36	2	2	淀川区	17	17	-	-
明石市	15	15	-	-	その他の区	41	41	-	-
西宮市	92	90	2	2	豊中市	29	29	-	-
伊丹市	49	47	2	2	池田市	11	11	-	-
加古川市	12	11	1	1	吹田市	11	11	-	-
西脇市	68	68	-	-	高槻市	12	12	-	-
宝塚市	103	101	2	2	能勢町	15	15	-	-
三木市	50	49	1	1	その他の市町村	47	46	1	1
川西市	71	71	-	-	その他の都道府県	39	39	-	-
小野市	17	17	-	-					
三田市	1,011	900	111	112					
加西市	12	12	-	-					
丹波市	1,657	1,331	326	327					
朝来市	19	19	-	-					
加東市	66	66	-	-					
猪名川町	43	42	1	1					
多可町	30	30	-	-					
その他の市町村	51	50	1	1					

資料:総務部総務課「国勢調査」平成22年10月1日現在

(注)1) 従業地・通学地「不詳」で、当地に常住している者を含む。

2) 常住市区町村からの就業者・通学者の計が10人未満の場合「その他の都道府県、区又は市町村」にまとめて表章している。



## 23 常住地による従業・通学市区町村別就業者数及び通学者数(篠山市から流出)

(単位:人)

従業地・通学地	総数				従業地・通学地	総数			
	総数 (15歳以上年齢)	15歳以上 就業者	15歳以上 通学者	(別掲) 15歳未満 通学者を 含む通学者		総数 (15歳以上年齢)	15歳以上 就業者	15歳以上 通学者	(別掲) 15歳未満 通学者を 含む通学者
篠山市に常住する就業者・通学者 1)	23,558	21,444	2,114	5,422	大阪府	1,315	1,092	223	227
篠山市で従業・通学	16,414	15,162	1,252	4,512	大阪市	932	821	111	113
自宅	4,488	4,488	-	-	都島区	16	16	-	-
自宅外	11,926	10,674	1,252	4,512	福島区	33	31	2	2
他市区町村で従業・通学 2)	7,127	6,267	860	908	此花区	23	23	-	-
県内	4,969	4,479	490	519	西区	72	71	1	1
神戸市	645	533	112	112	港区	19	19	-	-
東灘区	59	37	22	22	天王寺区	11	8	3	3
灘区	38	23	15	15	浪速区	23	18	5	5
兵庫区	13	13	-	-	西淀川区	34	31	3	3
長田区	11	8	3	3	東淀川区	40	29	11	11
北区	314	291	23	23	旭区	14	7	7	7
中央区	153	128	25	25	城東区	12	12	-	-
西区	45	23	22	22	淀川区	95	76	19	19
その他の区	12	10	2	2	住之江区	10	8	2	2
姫路市	16	12	4	4	北区	302	259	43	45
尼崎市	267	248	19	20	中央区	184	175	9	9
西宮市	246	172	74	79	その他の区	44	38	6	6
伊丹市	163	143	20	20	堺市	17	12	5	5
西脇市	95	95	-	-	その他の区	17	12	5	5
宝塚市	184	159	25	27	豊中市	64	56	8	8
三木市	63	61	2	2	池田市	35	35	-	-
川西市	90	89	1	1	吹田市	67	40	27	27
小野市	24	24	-	-	高槻市	18	13	5	5
三田市	1,907	1,706	201	215	守口市	10	10	-	-
加西市	16	15	1	1	茨木市	23	15	8	8
丹波市	989	970	19	19	寝屋川市	11	3	8	8
朝来市	15	15	-	-	大東市	12	4	8	10
加東市	135	130	5	12	箕面市	12	10	2	2
猪名川町	45	45	-	-	門真市	11	11	-	-
多可町	20	20	-	-	摂津市	12	8	4	4
その他の市町村	49	42	7	7	東大阪市	32	15	17	17
他県	1,758	1,465	293	301	能勢町	11	11	-	-
京都府	422	356	66	70	その他の市町村	65	40	25	25
京都市	67	39	28	28	その他の都道府県	21	17	4	4
北区	11	5	6	6					
伏見区	10	2	8	8					
その他の区	46	32	14	14					
福知山市	218	196	22	26					
綾部市	10	10	-	-					
亀岡市	26	24	2	2					
南丹市	41	38	3	3					
京丹波町	27	27	-	-					
その他の市町村	33	22	11	11					

資料:総務部総務課「国勢調査」平成17年10月1日現在

(注)1) 従業地・通学地「不詳」を含む。

2) 他市区町村に従業・通学で、従業地・通学地「不詳」を含む。

3) 従業・通学先の市区町村への就業者・通学者数の計が10人未満の場合「その他の都道府県、区又は市町村」にまとめて表章している。



# 4 農 林 業

- 1 専兼業別農家数
- 2 農業従業者数
- 3 農業後継者とその就業状態別農家数
- 4 経営耕地面積
- 5 経営規模別農家数
- 6 作物別収穫面積
- 7 農用機械
- 8 家畜・家きん飼育数
- 9 施設園芸
- 10 農地法による農地異動状況
- 11 農業共済の引受・支払状況
  - (1)農作物共済(水稻)
  - (2)農作物共済(麦)
  - (3)家畜共済
  - (4)果樹共済(くり)
  - (5)畑作物共済
  - (6)園芸施設共済
  - (7)建物共済
  - (8)農機具共済
- 12 農作物作付面積及び収穫量
- 13 素材生産量
- 14 主要林野副産物
- 15 林野面積

4 農林業

1 専業別農家数

(単位：戸)

年次	平成2年	平成7年	平成12年	平成17年	平成22年
農家戸数	5,321	5,091	4,820	4,567	4,274
専業	567	644	613	725	872
兼業					
総数	4,754	4,447	3,380	2,876	2,399
第1種	292	595	314	222	242
第2種	4,462	3,852	3,066	2,654	2,157
自給的農家	—	—	827	966	1,003
構成比(%)					
専業	10.7	12.6	12.7	15.9	20.4
1兼	5.5	11.7	6.5	4.9	5.7
2兼	83.9	75.7	63.6	58.1	50.5

資料：農都創造部農都創造課「農林業センサス」 各年2月1日現在

(注)平成12年以降の専業、兼業の数値は「販売農家」のみの内訳である。

「自給的農家」とは経営耕地面積0.3ha未満かつ農産物販売金額が年間50万円未満の農家である。

2 農業従業者数

(単位：人)

年次	平成2年	平成7年	平成12年	平成17年	平成22年
農家総人口					
計	22,575	21,060	19,527	14,178	11,960
男	10,700	10,008	9,329	6,821	5,781
女	11,875	11,052	10,198	7,357	6,179
農業就業者(15歳以上)					
計	6,197	6,063	5,637	5,207	4,742
男	2,088	2,253	2,268	2,242	2,196
女	4,109	3,810	3,369	2,965	2,546

資料：農都創造部農都創造課「農林業センサス」 各年2月1日現在

3 農業後継者とその就業状態別農家数

年次	合計	同居農業後継者がいる				
		計	男の同居農業後継者			その他の仕事だけに従事
			自営農業だけに従事	自営農業と他の仕事に従事		
			自営農業が主	その他の仕事为主		
平成2年	4,504	2,048	111	5	1,225	254
平成7年	5,091	2,472	141	8	1,205	437
平成12年	3,993	2,169	148	5	1,297	263
平成17年	3,601	1,642	86	17	915	299

年次	合計	同居農業後継者がいる			同居農業後継者がいない	
		計	男の同居農業後継者	女の同居農業後継者	他出農業後継者がいる	他出農業後継者がいない
平成22年	3,271	1,357	1,287	70	965	949

資料：農都創造部農都創造課「農林業センサス」(販売農家) 各年2月1日現在

## 4 経営耕地面積

(単位：a)

年次	平成2年	平成7年	平成12年	平成17年	平成22年
経営耕地					
総数	429,907	413,035	398,393	352,599	331,693
田	407,909	390,662	378,255	338,281	315,870
畑	9,341	10,026	9,187	5,867	8,068
樹園地	12,657	12,347	10,951	8,451	7,755
水田率(%)	94.9	94.6	94.9	95.9	95.2

資料：農都創造部農都創造課「農林業センサス」 各年2月1日現在

## 5 経営規模別農家数

(単位：戸)

年次	平成2年	平成7年	平成12年	平成17年	平成22年
戸数	5,321	5,091	4,820	4,567	4,274
0.3ha未満	828	842	828	973	1,004
0.3～0.5ha	882	833	799	719	621
0.5～1.0ha	1,976	1,876	1,743	1,631	1,478
1.0～1.5ha	1,166	1,081	1,009	824	764
1.5～2.0ha	335	307	286	264	238
2.0～3.0ha	104	113	107	98	107
3ha以上	30	39	48	58	62

資料：農都創造部農都創造課「農林業センサス」 各年2月1日現在

(注)農家数＝自給的農家数＋販売農家数

(単位：戸)

同居農業後継者がいる							同居農業後継者がいない
仕事に従事しない	女の同居農業後継者						
	自営農業だけに従事	自営農業と他の仕事に従事		その他の仕事だけに従事	仕事に従事しない		
		自営農業が主	その他の仕事为主				
283	15	1	46	53	55	2,456	
387	20	—	41	118	115	2,619	
233	19	1	69	75	59	1,824	
156	12	3	38	78	38	1,959	

## 6 作物別収穫面積

(単位：a)

年次	平成2年	平成7年	平成12年	平成17年	平成22年
計	388,384	371,107	303,440	258,741	259,633
稲	283,855	299,479	228,116	188,256	177,890
麦類	5,009	1,277	205	266	829
雑穀	196	33	479	920	431
いも類	1,352	1,547	1,181	1,085	918
豆類	47,417	36,955	49,973	49,635	63,473
工芸	6,148	4,584	3,543	2,323	2,099
野菜	28,134	20,323	17,851	14,513	13,200
花き花木	1,624	1,686	886	676	447
種苗苗木	241	247	235	147	…
その他	3,205	1,458	971	919	346

資料：農都創造部農都創造課「農林業センサス」 各年2月1日現在

(注)平成22年は「種苗・苗木」を「その他」に分類

## 7 農用機械

(単位：台)

年次	平成2年	平成7年	平成12年	平成17年	平成22年
農用トラクター	5,695	5,190	4,591	3,270	3,028
動力噴霧器動力散粉機	2,916	3,241	2,685	2,578	1,456
田植機	3,439	3,030	2,688	2,483	2,119
バインダー	2,148	1,360	701	—	—
コンバイン	2,581	2,591	2,485	2,312	1,979
乾燥機	3,440	3,105	2,511	—	—

資料：農都創造部農都創造課「農林業センサス」 各年2月1日現在

## 8 家畜・家きん飼育数

(単位：頭、戸)

年次	平成2年	平成7年	平成12年	平成17年	平成22年
乳用牛					
頭数	934	703	308	115	44
農家数	30	19	9	4	2
肉用牛					
頭数	1,828	1,604	1,087	1,030	954
農家数	147	88	57	40	27
豚					
頭数	3,842	2,728	—	—	—
農家数	5	2	—	—	—
鶏(採卵)					
頭数	35,600	8,600	8,200	4,033	630
農家数	55	37	9	23	5
ブロイラー					
頭数	139,100	125,000	X	X	X
農家数	3	2	2	1	2

資料：農都創造部農都創造課「農林業センサス」 各年2月1日現在

## 9 施設園芸

(単位：戸、a)

年次	平成2年	平成7年	平成12年	平成17年	平成22年
農家数	5,321	5,091	4,820	3,601	3,271
施設のある農家数	93	97	93	100	100
ハウス					
農家数	87	92	88	100	100
面積	478	650	401	599	527
ガラス室					
農家数	8	5	7	...	...
面積	90	123	120	...	...
農家割合(%)	1.7	1.9	1.9	2.8	3.1

資料：農都創造部農都創造課「農林業センサス」 各年2月1日現在

(注)平成17年以降はハウス・ガラス室の区分なし

## 10 農地法による農地異動状況

(単位：件)

年度	平成19年	平成20年	平成21年	平成22年	平成23年
農地販売等(第3条)	73	73	59	78	65
農地転用					
計	80	49	39	53	45
(第4条)	27	11	9	14	13
(第5条)	53	38	30	39	32
小作地返還(第18条)	168	198	114	150	119
非農地証明(第2条)	74	68	80	78	56

資料：農業委員会

## 11 農業共済の引受・支払状況

## (1) 農作物共済(水稻)

(単位：戸、a、千円：共済掛金は賦課金を除く)

年度	平成19年	平成20年	平成21年	平成22年	平成23年
引受戸数	3,431	3,307	3,223	3,318	3,246
引受面積	210,789	207,238	206,877	210,592	210,556
共済金額	1,407,409	1,366,888	1,374,726	1,258,241	1,200,251
共済掛金	5,165	4,244	3,629	3,321	3,168
支払共済金	2,280	2,044	3,365	2,488	3,361

## (2) 農作物共済(麦)

(単位：戸、a、千円：共済掛金は賦課金を除く)

年度	平成19年	平成20年	平成21年	平成22年	平成23年
引受戸数	0	0	1	2	5
引受面積	0	0	559	1,166	1,010
共済金額	0	0	732	1,455	985
共済掛金	0	0	17	34	23
支払共済金	0	0	116	4	32

## (3) 家畜共済

(単位：戸、a、千円：共済掛金は賦課金を除く)

年度	平成19年	平成20年	平成21年	平成22年	平成23年
引受戸数	52	42	42	39	38
引受頭数	1,668	1,643	1,630	1,608	1,644
共済金額	373,779	368,138	376,248	340,134	422,211
共済掛金	9,557	8,592	8,578	7,923	7,701
死傷共済金	6,244	7,900	8,666	9,717	11,125
病傷共済金	4,693	4,402	7,278	5,712	5,294

## 11 農業共済の引受・支払状況（つづき）

## (4) 果樹共済（くり）

（単位：戸、a、千円：共済掛金は賦課金を除く）

年 度	平成19年	平成20年	平成21年	平成22年	平成23年
引受戸数	3	2	0	0	0
引受面積	149	144	0	0	0
共済金額	667	838	0	0	0
共済掛金	47	55	0	0	0
支払共済金	19	0	0	0	0

## (5) 畑作物共済

（単位：戸、a、千円：共済掛金は賦課金を除く）

年 度	平成19年	平成20年	平成21年	平成22年	平成23年
引受戸数	588	550	481	438	451
引受面積	14,079	13,210	11,532	11,348	11,820
共済金額	228,762	200,396	173,817	167,371	165,547
共済掛金	7,618	6,673	5,788	5,574	5,512
支払共済金	5,562	3,608	4,179	8,202	4,398

## (6) 園芸施設共済

（単位：戸、棟、a、千円：共済掛金は賦課金を除く）

年 度	平成19年	平成20年	平成21年	平成22年	平成23年
引受戸数	51	57	57	56	55
引受棟数	198	200	202	191	186
引受面積	38,779	39,953	40,082	38,882	37,990
共済金額	41,624	44,580	51,032	37,921	35,198
共済掛金	828	900	793	751	696
支払共済金	512	306	725	829	237

## (7) 建物共済

（単位：件、棟、千円）

年 度	平成19年	平成20年	平成21年	平成22年	平成23年
引受件数	4,320	4,240	4,147	4,107	2,985
引受棟数	8,537	8,459	8,379	8,275	6,424
共済金額	115,477,820	115,685,190	115,861,040	114,931,210	8,643,760
共済掛金	85,085	85,782	81,549	81,184	61,283
支払共済金	4,472	63,494	35,872	32,349	14,574

## (8) 農機具共済

（単位：件、台、千円）

年 度	平成19年	平成20年	平成21年	平成22年	平成23年
引受件数	536	558	575	541	536
引受台数	999	1,057	1,105	1,028	1,036
共済金額	1,438,710	1,515,640	1,684,400	1,620,350	1,650,440
共済掛金	5,890	5,886	6,777	6,194	6,438
支払共済金	1,924	1,765	2,139	1,070	959

資料：農都創造部農都創造課



## 12 農作物作付面積及び収穫量

(単位：ha、t)

年次	平成18年	平成19年	平成20年	平成21年	平成22年
水稻					
作付面積	2,260	2,190	2,220	2,220	<b>2,210</b>
収穫量	11,200	10,900	11,600	10,900	<b>10,500</b>
麦計					
作付面積	3	1	1	10	…
収穫量	3	2	2	13	…
小麦					
作付面積	—	0	0	7	X
収穫量	—	0	0	10	X
大麦					
作付面積	2	1	1	3	<b>2</b>
収穫量	3	2	2	3	<b>2</b>
裸麦					
作付面積	—	—	—	—	—
収穫量	—	—	—	—	—
かんしょ					
作付面積	…	…	…	…	…
収穫量	…	…	…	…	…
ばれいしょ					
作付面積	17	…	…	…	…
収穫量	235	…	…	…	…
だいず					
作付面積	606	658	678	732	<b>736</b>
収穫量	879	881	997	871	<b>589</b>
あずき					
作付面積	…	…	…	…	…
収穫量	…	…	…	…	…

資料：「兵庫県統計書」

## 13 素材生産量

(単位：m<sup>3</sup>)

年次	平成18年	平成19年	平成20年	平成21年	平成22年
総計					
針葉樹	1,570	11,385	2,072	1,615	2,062
広葉樹	170	271	224	1,764	2,481
私有林					
針葉樹	1,354	11,385	2,072	1,615	2,062
広葉樹	170	271	224	1,764	2,481
公有林					
針葉樹	—	—	—	—	—
広葉樹	—	—	—	—	—
国有林					
針葉樹	216	—	—	—	—
広葉樹	—	—	—	—	—

資料：「兵庫県統計書」

## 14 主要林野副産物

(単位：kg)

年次	平成18年	平成19年	平成20年	平成21年	平成22年
きのこ類					
しいたけ					
乾	—	—	—	—	—
生	344,017	316,314	306,707	299,509	356,904
その他のきのこ類					
なめこ	—	—	—	—	—
えのきだけ	—	—	—	—	—
まつたけ	630	385	610	510	1,137
その他	324,600	297,300	321,700	322,900	387,480
樹木・樹皮類					
竹材					
孟宗・真	—	—	—	—	—
その他	—	—	—	—	—

資料：「兵庫県統計書」

(注) その他のきのこ類のその他は、ひらたけ、まいたけ、ぶなしめじ及びその他の総数である。

## 15 林野面積

(単位：面積ha、蓄積千m<sup>3</sup>)

区 分	平成19年	平成20年	平成21年	平成22年	平成23年
総計					
面積	28,181	28,177	28,175	28,182	28,182
蓄積	4,785	4,840	4,894	4,948	5,005
民有林					
計					
面積	27,675	27,672	27,670	27,677	27,677
蓄積	4,699	4,755	4,809	4,862	4,919
立木地					
人工林					
すぎ					
面積	3,741	3,743	3,743	3,743	3,743
蓄積	1,184	1,205	1,225	1,244	1,262
ひのき					
面積	3,670	3,669	3,669	3,668	3,668
蓄積	930	953	975	997	1,018
まつ					
面積	402	401	401	401	401
蓄積	90	92	94	96	97
その他針葉樹					
面積	2	2	2	2	2
蓄積	—	—	—	—	—
広葉樹					
面積	81	81	81	81	81
蓄積	6	6	6	6	6
天然木					
面積	19,387	19,384	19,382	19,390	19,390
蓄積	2,489	2,499	2,509	2,520	2,536
竹林					
面積	99	99	99	99	99
無立木地					
伐採跡地					
面積	9	9	9	9	9
未立木地					
面積	270	270	270	270	270
更新困難地					
面積	14	14	14	14	14
国有林					
面積	506	505	505	505	505
蓄積	85	85	85	85	85

資料：「兵庫県統計書」 各年3月末現在

(注)四捨五入のため、内訳数字の計と合計数字が一致しないことがある。



# 5 商業・工業・観光

- 1 産業別事業所数と従業者数
- 2 商業の推移
- 3 商業の概況
  - (1)卸売業
  - (2)小売業
- 4 工業の推移
- 5 産業中分類別事業所数、従業者数、製造品  
出荷額の推移
- 6 観光客数

## 1 産業別事業所数と従業者数

新産業分類	平成11年 (簡易調査)		平成13年		平成16年 (簡易調査)		平成18年		平成21年	
	事業 所数	従業 者数	事業 所数	従業 者数	事業 所数	従業 者数	事業 所数	従業 者数	事業 所数	従業 者数
総数	2,503	16,263	2,498	16,865	2,267	16,534	2,193	16,530	2,196	17,632
第1次産業	13	178	11	179	9	192	9	271	22	285
農業	11	165	9	162	8	179	8	270	19	224
林業	2	13	2	17	1	13	1	1	3	61
漁業	—	—	—	—	—	—	—	—	0	0
第2次産業	818	7,116	796	7,092	698	6,499	650	6,265	596	5,524
鉱業	3	4	3	8	2	4	2	3	3	7
建設業	417	1,796	417	1,885	386	1,626	360	1,370	332	1,217
製造業	398	5,316	376	5,199	310	4,869	288	4,892	261	4,300
第3次産業	1,672	8,969	1,691	9,594	1,560	9,843	1,534	9,994	1,578	11,823
電気・ガス・熱供給・水道業	3	50	2	35	1	13	2	26	3	44
情報通信業	5	33	10	69	8	46	9	63	9	26
運輸業	35	438	35	386	29	556	34	656	46	742
卸売・小売業	773	3,548	745	3,744	665	3,757	629	3,586	601	3,946
金融・保険業	19	236	25	269	23	225	24	221	20	204
不動産業	49	148	61	167	65	131	71	146	69	209
飲食店、宿泊業	236	1,151	250	1,337	207	1,275	208	1,253	196	1,382
医療、福祉	71	1,143	78	1,425	85	1,655	84	1,574	120	2,084
教育、学習支援業	65	183	74	269	73	275	64	257	101	1,028
複合サービス事業	27	263	28	240	26	214	34	399	30	332
サービス業	389	1,776	383	1,653	378	1,696	375	1,813	383	1,826

資料：農都創造部商工観光課「経済センサス-基礎調査」、総務部総務課「事業所・企業統計調査」

(注)平成8年・平成13年・平成18年は10月1日、平成11年は7月1日、平成16年は6月1日、平成21年は7月1日現在の数。

事業所・企業統計調査は5年ごとに実施し、その中間年に民営事業所のみを対象とした簡易調査を実施している。

年次ごとの整合性を図るため、上記の数は民営事業所のみ数としている。

経済センサス-基礎調査は事業所及び企業の経済活動の状態を調査し、全ての産業分野における事業所及び企業の活動からなる経済の構造を全国的及び地域的に明らかにするとともに、各種統計調査実施のための事業所及び企業の名簿を得ることを目的として、全国一斉に実施された。

## 2 商業の推移

(単位：人、万円、㎡)

年次	平成9年	平成11年	平成14年	平成16年	平成19年
合計					
店数	750	774	706	668	616
従業者数	3,191	3,322	3,448	3,550	3,514
年間販売額	6,605,691	6,746,998	6,687,242	6,094,828	6,371,519
商品手持額	749,128	…	725,666	…	974,281
卸売業					
店数	57	79	62	68	71
従業者数	369	474	415	460	444
年間販売額	1,497,284	1,816,857	1,470,501	1,223,603	1,742,171
商品手持額	229,354	…	272,139	…	490,203
小売業					
店数	693	695	644	600	545
従業者数	2,822	2,848	3,033	3,090	3,070
年間販売額	5,108,407	4,930,141	5,216,741	4,871,225	4,629,348
商品手持額	519,774	…	453,527	…	484,078
売場面積	53,780	48,425	52,282	50,202	64,505

資料：総務部総務課「商業統計調査」

## 3 商業の概況

## (1) 卸売業

(単位：人、万円)

年次	平成9年	平成11年	平成14年	平成16年	平成19年
卸売業					
店数	57	79	62	68	71
従業者数	369	474	415	460	444
年間販売額	1,497,284	1,816,857	1,470,501	1,223,603	1,742,171
商品手持額	229,354	…	272,139	…	490,203
49 各種商品卸売業					
店数	—	—	—	1	—
従業者数	—	—	—	7	—
年間販売額	—	—	—	X	—
商品手持額	—	…	—	…	—
50 繊維・衣服等卸売業					
店数	—	1	—	2	1
従業者数	—	7	—	8	3
年間販売額	—	X	—	X	X
商品手持額	—	…	—	…	X
51 飲食料品卸売業					
店数	22	30	22	21	22
従業者数	X	237	186	153	222
年間販売額	X	1,023,720	965,430	613,755	1,086,757
商品手持額	X	…	238,576	…	340,383
52 建築材料、鉱物、金属材料等卸売業					
店数	18	24	17	22	18
従業者数	119	139	94	151	96
年間販売額	335,446	399,607	257,676	332,220	260,511
商品手持額	19,478	…	15,722	…	17,363
53 機械器具卸売業					
店数	10	6	8	10	12
従業者数	X	23	51	59	54
年間販売額	X	232,031	128,361	153,798	277,755
商品手持額	X	…	8,746	…	122,281
54 その他の卸売業					
店数	7	18	15	12	18
従業者数	X	68	84	82	69
年間販売額	X	X	119,034	55,400	X
商品手持額	X	…	9,095	…	X

資料：総務部総務課「商業統計調査」

## 3 商業の概況（つづき）

## (2) 小売業

(単位：人、万円、㎡)

年次	平成9年	平成11年	平成14年	平成16年	平成19年
小売業					
店数	693	695	644	600	545
従業者数	2,822	2,848	3,033	3,090	3,070
年間販売額	5,108,407	4,930,141	5,216,741	4,871,225	4,629,348
商品手持額	519,774	…	453,527	…	484,078
売場面積	53,780	48,425	52,282	50,202	64,505
55 各種商品小売業					
店数	4	6	4	4	2
従業者数	X	217	231	233	5
年間販売額	X	503,527	519,405	X	X
商品手持額	X	…	36,268	…	X
売場面積	X	4,923	4,799	X	X
56 繊維・衣服・身のまわり品小売業					
店数	87	75	71	54	46
従業者数	X	176	187	143	140
年間販売額	X	230,324	201,924	X	176,412
商品手持額	X	…	71,539	…	63,242
売場面積	X	6,148	6,951	X	5,804
57 飲食料品小売業					
店数	226	227	225	230	199
従業者数	924	971	1,127	1,269	1,370
年間販売額	1,346,038	1,702,539	1,708,134	1,589,084	1,957,271
商品手持額	82,615	…	52,114	…	76,955
売場面積	14,702	15,195	14,037	14,024	20,473
58 自動車・自転車小売業					
店数	50	50	49	44	42
従業者数	217	230	250	282	228
年間販売額	753,220	715,502	1,031,953	1,009,700	447,455
商品手持額	45,018	…	73,795	…	44,361
売場面積	1,823	1,647	1,336	1,730	976
59 家具・じゅう器・機械器具小売業					
店数	80	79	77	66	53
従業者数	229	206	180	172	153
年間販売額	347,473	201,410	139,823	160,063	250,163
商品手持額	63,521	…	31,030	…	36,022
売場面積	5,916	4,246	3,687	4,839	4,851
60 その他の小売業					
店数	246	258	218	202	203
従業者数	X	1,048	1,058	911	1,174
年間販売額	X	1,576,839	1,615,502	1,511,804	X
商品手持額	X	…	188,781	…	X
売場面積	X	16,266	21,472	17,247	X

資料：総務部総務課「商業統計調査」



## 4 工業の推移

(単位：人、万円)

年次	事業所数	従業者数	現金給与総額	原材料使用額等	製造品出荷額等	1事業所当たり従業者数	従業者1人当たり現金給与額	従業者1人当たり製造品出荷額	1事業所当たり製造品出荷額
昭和55年	325	4,135	701,548	3,677,430	5,415,012	13	170	1,310	16,662
昭和56年	214	3,930	730,541	3,710,059	5,965,043	18	186	1,518	27,874
昭和57年	216	3,975	837,304	4,251,826	6,468,996	18	211	1,627	29,949
昭和58年	213	3,986	835,443	4,818,889	6,919,063	19	210	1,736	32,484
昭和59年	202	3,978	882,714	4,643,265	6,834,476	20	222	1,718	33,834
昭和60年	200	X	X	X	X	X	X	X	X
昭和61年	194	3,941	922,015	4,683,096	7,227,192	20	234	1,834	37,254
昭和62年	190	4,012	968,336	4,908,205	7,401,307	21	241	1,845	38,954
昭和63年	195	4,046	1,057,703	5,881,218	8,062,474	21	261	1,993	41,346
平成元年	189	4,109	1,131,874	6,123,636	11,670,238	22	275	2,840	61,747
平成2年	197	4,310	1,252,280	7,665,965	13,258,767	22	291	3,076	67,303
平成3年	200	4,426	1,359,911	7,912,448	13,714,073	22	307	3,099	68,570
平成4年	202	4,523	1,497,156	7,650,641	14,681,813	22	331	3,246	72,682
平成5年	198	4,235	1,368,872	6,956,630	13,873,677	21	323	3,276	70,069
平成6年	190	4,317	1,428,012	7,015,598	14,087,195	23	331	3,263	74,143
平成7年	197	4,556	1,541,003	7,469,606	15,115,916	23	338	3,318	76,731
平成8年	185	4,427	1,579,234	7,151,543	15,366,274	24	357	3,471	83,061
平成9年	177	4,499	1,733,561	7,557,365	13,428,719	25	385	2,985	75,868
平成10年	188	4,607	1,756,161	8,445,369	13,118,842	25	381	2,848	69,781
平成11年	177	4,471	1,620,601	8,543,766	13,340,671	25	362	2,984	75,371
平成12年	179	4,578	1,655,409	9,440,204	13,890,841	26	362	3,034	77,602
平成13年	182	4,495	1,636,287	11,306,164	15,883,453	25	364	3,534	87,272
平成14年	175	4,442	1,581,348	11,278,556	15,548,534	25	356	3,500	88,849
平成15年	171	4,414	1,555,525	12,606,251	18,018,258	26	352	4,082	105,370
平成16年	157	4,485	1,624,518	15,158,097	18,622,605	29	362	4,152	118,615
平成17年	160	4,547	1,628,182	16,130,263	20,699,955	28	358	4,552	129,375
平成18年	147	4,425	1,575,833	18,063,268	23,052,897	30	356	5,210	156,822
平成19年	139	4,538	1,648,384	19,039,753	24,543,619	33	363	5,408	176,573
平成20年	137	4,159	1,516,483	19,505,243	24,444,481	30	365	5,877	178,427
平成21年	120	3,799	1,352,236	21,416,524	25,478,908	32	356	6,707	212,324
<b>平成22年</b>	<b>108</b>	<b>3,612</b>	<b>1,281,278</b>	<b>20,693,418</b>	<b>24,883,530</b>	<b>33</b>	<b>355</b>	<b>6,889</b>	<b>230,403</b>

資料：農都創造部商工観光課「工業統計調査」各年12月末現在

## 5 産業中分類別事業所数、従業者数、製造品出荷額の推移

(単位:人)

産業中分類	H18		H19		H20		H21		H22	
	事業所数	従業者数	事業所数	従業者数	事業所数	従業者数	事業所数	従業者数	事業所数	従業者数
総数	147	4,425	139	4,538	137	4,159	120	3,799	108	3,612
食料品製造業	20	651	19	591	17	520	16	500	16	490
飲料・たばこ・飼料製造業	10	156	9	164	11	162	8	130	8	107
繊維工業	2	44	3	53	3	71	2	66	2	31
繊維工業(衣服・その他の繊維製品を除く)	1	38	1	38	...	...	...	...	...	...
衣服・その他の繊維製品製造業	1	6	2	15	...	...	...	...	...	...
木材・木製品製造業	5	60	5	57	5	48	5	51	2	26
家具・装備品製造業	5	309	6	344	5	294	4	282	4	185
パルプ・紙・紙加工品製造業	2	44	2	44	1	32	1	29	1	29
印刷・同関連産業	6	79	5	72	4	71	3	39	3	39
化学工業	4	388	4	381	3	338	3	328	3	323
プラスチック製品製造業	10	466	10	506	11	522	9	438	10	483
ゴム製品製造業	2	108	2	114	2	119	2	118	3	123
窯業・土石製品製造業	20	151	14	101	17	90	14	83	11	63
鉄鋼業	2	62	2	69	3	86	2	67	2	64
非鉄金属製造業	2	18	2	18	2	17	2	12	3	25
金属製品製造業	10	359	7	424	7	419	7	420	6	400
一般機械器具製造業	16	529	14	482	...	...	...	...	...	...
はん用機械器具製造業	...	...	...	...	4	60	3	42	2	39
生産用機械器具製造業	...	...	...	...	6	123	7	130	6	136
業務用機械器具	...	...	...	...	...	...	1	132	1	119
電子部品・デバイス	1	6	2	18	2	65	2	91	2	67
電気機械器具製造業	9	315	11	331	12	420	10	217	7	210
情報通信機械器具	5	165	5	236	5	198	4	167	2	169
輸送用機械器具製造業	9	331	9	330	12	404	10	370	8	355
精密機械器具	1	61	1	61	...	...	...	...	...	...
その他の製造業	6	123	7	142	5	100	5	87	6	129

## 5 産業中分類別事業所数、従業者数、製造品出荷額の推移（つづき）

（単位：万円）

産業中分類	H18	H19	H20	H21	H22
	製造品 出荷額	製造品 出荷額	製造品 出荷額	製造品 出荷額	製造品 出荷額
総数	23,052,897	24,543,619	24,444,481	25,478,908	<b>24,883,530</b>
食料品製造業	1,214,913	1,060,273	918,737	998,851	<b>991,619</b>
飲料・たばこ・飼料製造業	378,296	389,326	439,554	278,208	<b>298,180</b>
繊維工業	X	X	386,287	X	X
繊維工業(衣服・その他の繊維製品を除く)	X	X	…	…	…
衣服・その他の繊維製品製造業	X	X	…	…	…
木材・木製品製造業	45,901	100,721	94,305	120,309	X
家具・装備品製造業	521,058	666,201	744,329	662,942	<b>655,972</b>
パルプ・紙・紙加工品製造業	X	X	X	X	X
印刷・同関連産業	126,955	113,727	106,476	42,861	<b>41,458</b>
化学工業	15,217,005	16,384,147	16,541,450	19,046,955	<b>18,351,135</b>
プラスチック製品製造業	1,034,563	1,061,638	1,201,206	845,357	<b>1,016,803</b>
ゴム製品製造業	X	X	X	X	<b>253,582</b>
窯業・土石製品製造業	160,795	110,657	89,114	96,610	<b>112,720</b>
鉄鋼業	X	X	X	X	X
非鉄金属製造業	X	X	X	X	<b>12,567</b>
金属製品製造業	919,964	1,024,283	1,027,444	720,785	<b>716,619</b>
一般機械器具製造業	1,274,855	1,145,777	…	…	…
はん用機械器具製造業	…	…	82,747	X	X
生産用機械器具製造業	…	…	207,679	143,232	<b>147,147</b>
業務用機械器具	…	…	…	X	X
電子部品・デバイス	X	X	X	X	X
電気機械器具製造業	664,666	747,657	851,219	362,766	<b>382,708</b>
情報通信機械器具	181,191	X	223,642	133,566	X
輸送用機械器具製造業	415,108	514,216	627,142	474,110	<b>500,436</b>
精密機械器具	X	X	…	…	…
その他の製造業	122,397	182,422	85,936	113,850	<b>201,664</b>

資料：農都創造部商工観光課「工業統計調査」 各年12月末現在

## 6 観光客数

(単位：千人)

年 度	平成19年	平成20年	平成21年	平成22年	平成23年
観光客数					
計	2,906	2,878	2,783	2,403	<b>2,473</b>
日帰り客	2,778	2,751	2,660	2,258	<b>2,342</b>
宿泊客	128	127	123	145	<b>131</b>
県内外客別					
県内客	1,395	1,496	1,336	—	—
県外客	1,511	1,382	1,447	—	—
目的別観光客					
自然鑑賞	4	4	4	—	—
社寺参拝	20	20	20	—	—
まつり	538	549	520	364	<b>419</b>
温泉	372	342	302	283	<b>256</b>
公園・遊園地	115	114	114	—	—
施設見学	234	246	243	298	<b>298</b>
登山・キャンプ・ハイキング	32	33	32	—	—
スケート	0	0	0	—	—
ゴルフ	462	452	410	288	<b>283</b>
釣り	14	10	14	—	—
観光農園	11	11	10	—	—
その他	690	676	674	871	<b>586</b>
新規施設観光客					
コンベンション	103	107	113	—	—
グリーン・ツーリズム	220	239	235	225	<b>558</b>
エコ・ツーリズム	45	36	47	26	<b>29</b>
産業博物館	46	39	45	48	<b>44</b>

資料：農都創造部商工観光課 『兵庫県観光客動態調査』

※平成22年4月より「全国統一観光入込客統計に関する共通基準」に基づく新基準により実施

# 6 建設・住宅

1 道路

2 橋梁

3 都市公園

4 公営住宅

## 1 道路

(単位：km、%)

年次	道路延長				舗装道				舗装率		
	総延長	国道	県道	市道(町道)	総延長	国道	県道	市道(町道)	国道	県道	市道(町道)
平成12年	1,052.7	64.6	206.9	781.2	915.1	64.6	194.8	655.7	100	94	84
平成13年	1,055.6	64.5	206.7	784.4	923.6	64.6	192.3	666.7	100	93	85
平成14年	1,055.7	64.5	206.8	784.4	923.6	64.6	192.3	666.7	100	93	85
平成15年	1,081.0	64.5	206.8	809.7	949.1	64.6	194.6	689.9	100	94	85
平成16年	1,080.8	64.3	206.8	809.7	933.2	64.3	194.8	674.1	100	94	85
平成17年	1,078.0	64.3	204.4	809.7	—	—	—	—	100	95	85
平成18年	1,086.7	65.8	209.0	811.9	936.7	65.8	197.8	673.1	100	95	83
平成19年	1,086.7	65.8	209.0	811.9	963.9	65.8	197.8	700.3	100	95	86
平成20年	1,075.1	64.9	198.3	811.9	976.7	64.9	209.6	702.2	100	95	88
平成21年	1,086.4	64.9	209.6	811.9	965.6	64.9	198.4	702.3	100	95	87
平成22年	1,088.3	63.9	208.5	815.9	967.1	63.9	199.2	704.0	100	96	86
平成23年	1,087.6	63.9	210.4	813.3	964.7	63.9	199.2	701.6	100	95	86
<b>平成24年</b>	<b>1,087.6</b>	<b>63.9</b>	<b>210.4</b>	<b>813.3</b>	<b>964.7</b>	<b>63.9</b>	<b>199.2</b>	<b>701.6</b>	<b>100</b>	<b>95</b>	<b>78</b>

資料：まちづくり部地域整備課 各年3月末現在

## 2 橋梁

(単位：m)

年次	総数		国道		県道		市道(町道)	
	橋数	延長	橋数	延長	橋数	延長	橋数	延長
平成12年	1,096	12,277	66	1,089	217	2,845	813	8,343
平成13年	1,096	12,310	66	1,089	217	2,873	813	8,348
平成14年	1,094	12,319	66	1,089	215	2,881	813	8,349
平成15年	1,095	12,328	66	1,089	215	2,881	813	8,349
平成16年	1,095	12,328	66	1,089	215	2,881	814	8,358
平成17年	1,090	12,164	66	1,089	210	2,717	814	8,358
平成18年	1,094	12,306	66	1,089	214	2,859	814	8,358
平成19年	1,110	12,597	66	1,089	214	2,859	830	8,649
平成20年	1,106	12,699	63	1,129	213	2,920	830	8,650
平成21年	1,106	12,699	63	1,129	213	2,920	830	8,650
平成22年	1,091	12,725	63	1,129	210	2,923	818	8,673
平成23年	1,090	12,768	63	1,129	208	2,924	819	8,715
<b>平成24年</b>	<b>1,090</b>	<b>12,773</b>	<b>63</b>	<b>1,129</b>	<b>208</b>	<b>2,929</b>	<b>819</b>	<b>8,715</b>

資料：まちづくり部地域整備課 各年3月末現在

## 3 都市公園

(単位：㎡)

都市公園									自然公園	
総数		住区基幹公園		都市基幹公園		その他公園		一人あたりの都市公園面積	園数	面積
園数	面積	園数	面積	園数	面積	園数	面積			
17	771,779	14	41,430	1	99,349	2	631,000	17.4	3	10,306,000

資料：まちづくり部地域整備課 平成24年3月末現在

## 4 公営住宅

(単位：戸)

年次	平成20年	平成21年	平成22年	平成23年	平成24年
総数	617	617	617	617	610
県営	156	156	156	156	156
市営	461	461	461	461	454

資料：まちづくり部地域計画課 各年3月末現在

# 7 環境・生活

- 1 上水道
- 2 下水道普及現況
  - (1)面積普及率
  - (2)人口普及率
- 3 生活排水処理率
- 4 下水道の計画決定
- 5 下水道使用料、受益者負担金
- 6 下水道事業認可
- 7 廃棄物の処理
  - (1)ごみの収集及び処理状況
  - (2)し尿収集処理状況
- 8 交通事故・犯罪発生状況
- 9 消防・火災
- 10 救急出動状況
- 11 医療施設・医療従事者数
- 12 火葬場使用状況
- 13 死因別死亡者数

## 1 上水道

年 度	上水・簡水 給水人口(人)	年間給水量(千m <sup>3</sup> )		1人1日当給水量(ℓ)		上水・簡水 普及率(%)
		上水道	簡易水道	上水道	簡易水道	
平成12年	46,318	3,074	2,094	327	290	100.00
平成13年	46,408	3,285	2,031	331	300	100.00
平成14年	46,293	4,296	1,552	335	381	100.00
平成15年	46,061	4,521	1,329	355	326	100.00
平成16年	45,768	4,914	1,040	387	259	100.00
平成17年	44,931	4,971	1,107	399	281	99.87
平成18年	44,542	4,681	1,101	378	283	99.87
平成19年	44,038	4,522	1,112	369	291	99.87
平成20年	43,539	4,327	1,088	357	289	99.88
平成21年	43,145	4,270	1,102	350	311	99.92
平成22年	43,037	4,282	1,119	351	318	99.89
平成23年	43,067	4,202	1,122	347	311	99.84

資料：上下水道部経営企画課

## 2 下水道普及現況

## (1) 面積普及率

(単位：ha)

年 度	平成19年	平成20年	平成21年	平成22年	平成23年
行政区域面積	378	378	378	378	378
調整区域(認可区域)面積	1,633	1,633	1,633	1,633	1,660
排水区域面積					
公共					
単年度	—	—	—	—	21
累計	1,034	1,034	1,034	1,034	1,055
特環					
単年度	—	—	—	—	6
累計	599	599	599	599	605
処理区域面積(水洗可能面積)					
公共					
単年度	—	—	—	—	—
累計	968	968	968	968	968
特環					
単年度	—	—	—	—	—
累計	523	523	523	523	523

## (2) 人口普及率

(単位：人)

年 度	平成19年	平成20年	平成21年	平成22年	平成23年
行政区域人口	45,972	45,470	45,059	44,756	44,415
調整区域(認可区域)面積	32,703	32,413	32,204	32,108	31,939
排水区域人口					
公共	21,097	21,001	20,952	21,022	20,967
特環	11,606	11,412	11,252	11,086	10,972
水洗可能人口					
公共	21,097	21,001	20,952	21,022	20,967
うち水洗化	19,051	19,095	19,254	19,409	19,523
特環	11,606	11,412	11,252	11,086	10,972
うち水洗化	9,652	9,626	9,586	9,528	9,544

資料：上下水道部下水道課

※人口は各年度末現在



## 3 生活排水処理率

(単位：人)

年 度	平成19年	平成20年	平成21年	平成22年	平成23年
全市人口 A	45,972	45,470	45,059	44,756	44,415
公共下水 B	19,051	19,095	19,254	19,409	19,523
特環公共下水 C	9,652	9,626	9,586	9,528	9,544
農業集落排水 D	6,234	6,182	6,126	6,085	6,037
合併処理浄化槽 E	6,841	6,717	6,522	6,407	6,386
生活排水処理率 (%) (B+C+D+E)/A	91	92	92	93	93

資料：上下水道部下水道課

※人口は各年度末現在

## 4 下水道の計画決定

年 度	平成19年	平成20年	平成21年	平成22年	平成23年
予定処理面積 (ha)	1,633	1,633	1,633	1,633	1,660
計画処理人口 (人)	40,300	33,030	33,030	33,030	29,380
下水道施設					
下水管渠延長 (m) A+B	369,969	369,969	369,969	392,652	409,155
雨水管渠延長 (m) A	4,000	4,000	4,000	4,000	4,000
污水管渠延長 (m) B	365,969	365,969	365,969	388,652	405,155
ポンプ場 (ヶ所)	—	—	—	—	—
処理場 (ヶ所)	10	10	10	10	10

資料：上下水道部下水道課

## 5 下水道使用料、受益者負担金

(単位：千円)

年 度	平成19年	平成20年	平成21年	平成22年	平成23年
下水道使用料	475,807	469,983	470,300	480,847	476,718
下水道受益者負担金	42,043	31,811	17,457	25,243	22,098

資料：上下水道部下水道課

## 6 下水道事業認可

年 度	平成19年	平成20年	平成21年	平成22年	平成23年
予定処理面積 (ha)	1,633	1,521	1,521	1,521	1,542
計画処理人口 (人)	40,300	33,550	33,550	33,550	31,450
下水道施設					
管渠延長 (m)	369,969	369,969	369,969	388,652	405,155
ポンプ場 (ヶ所)	—	—	—	—	—
処理場 (ヶ所)	10	10	10	10	10
処理能力 (平均) (m <sup>3</sup> /日)	17,515	12,800	12,800	12,800	12,138

資料：上下水道部下水道課

## 7 廃棄物の処理

## (1) ごみの収集及び処理状況

		平成19年度	平成20年度	平成21年度	平成22年度	平成23年度	
収集人口	人	45,972	45,470	45,059	44,756	<b>44,415</b>	
処理総量	t	17,246	16,332	15,577	15,306	<b>15,742</b>	
搬入状況	可燃ごみ	t	15,119	14,746	13,906	13,959	<b>14,408</b>
	計画収集量	t	7,637	7,445	7,275	7,172	<b>7,352</b>
	燃えるごみ	t	7,241	7,063	6,880	6,861	<b>7,041</b>
	ペットボトル	t	90	78	68	74	<b>67</b>
	その他プラ	t	300	298	319	228	<b>236</b>
	可燃性粗大	t	6	6	8	9	<b>8</b>
	直接搬入	t	7,482	7,301	6,631	6,787	<b>7,056</b>
	家庭系	t	1,192	1,188	1,184	1,198	<b>1,254</b>
	事業系	t	6,290	6,113	5,447	5,589	<b>5,802</b>
	不燃ごみ	t	2,127	1,586	1,671	1,347	<b>1,334</b>
	計画収集量	t	684	628	597	582	<b>588</b>
	缶、ビン	t	478	441	418	397	<b>401</b>
	金属類	t	98	83	81	82	<b>76</b>
	埋立	t	103	99	94	99	<b>108</b>
	不燃性粗大	t	5	5	4	4	<b>3</b>
	直接搬入	t	1,443	958	1,074	765	<b>746</b>
	家庭系	t	803	830	724	479	<b>432</b>
	事業系	t	640	128	350	286	<b>314</b>
	丹波市山南町搬入ごみ	t	2,514	2,423	2,394	2,383	<b>2,371</b>
	処理状況	焼却処理	t	14,706	14,406	13,658	13,689
資源化		t	1,178	1,181	930	887	<b>830</b>
埋め立て		t	1,362	1,340	989	730	<b>778</b>
処理量計		t	17,246	16,927	15,577	15,306	<b>15,742</b>

資料：市民生活部清掃センター

※人口は各年度末現在

## (2) し尿収集処理状況

(単位：人)

年度	処理対象 地域人口	し 尿			
		水洗化人口	自家処理人口	計画収集人口	収集処理量(kl)
平成12年	47,222	26,711	-	20,511	10,481
平成13年	47,734	28,031	-	19,703	9,382
平成14年	47,702	31,348	-	16,354	8,357
平成15年	47,470	33,436	-	14,034	7,171
平成16年	47,178	35,297	-	11,881	5,547
平成17年	46,865	38,054	-	8,811	3,551
平成18年	46,476	39,758	-	6,718	2,934
平成19年	45,972	40,924	-	5,048	2,580
平成20年	45,470	41,040	-	4,430	2,264
平成21年	45,059	40,969	-	4,090	2,090
平成22年	44,756	40,852	-	3,904	1,995
<b>平成23年</b>	<b>44,415</b>	<b>40,816</b>	-	<b>3,599</b>	<b>1,840</b>

資料：上下水道部下水道課(あさぎり苑)

※人口は各年度末現在

## 8 交通事故・犯罪発生状況

(単位：件、人)

年 度	平成19年	平成20年	平成21年	平成22年	平成23年
刑法犯罪認知件数	471	473	430	413	<b>367</b>
刑法犯少年補導件数	31	23	13	24	<b>22</b>
交通事故(人身)発生件数	246	256	221	220	<b>216</b>
交通事故死傷者数	307	345	290	285	<b>298</b>
人口千人当たり					
刑犯件数	10.2	10.4	9.5	9.2	<b>8.3</b>
交通事故(人身)発生件数	5.4	5.6	4.9	4.9	<b>4.9</b>
交通事故死傷者	6.7	7.6	6.4	6.4	<b>6.7</b>

資料：篠山警察署

## 9 消防・火災

年 度	平成19年	平成20年	平成21年	平成22年	平成23年
消防団員数	1,226	1,215	1,223	1,225	<b>1,222</b>
火災状況					
発生件数	42	21	38	23	<b>33</b>
建物焼損面積(m <sup>2</sup> )	1,093	889	1,020	419	<b>248</b>
損害見積額(千円)	85,240	58,434	91,708	60,175	<b>38,060</b>
人口千人当たり消防団員数	26.7	26.7	27.1	27.4	<b>27.5</b>
千世帯当たり火災発生件数	2.6	1.3	2.3	1.4	<b>2.0</b>

資料：消防本部、市民生活部市民安全課、「兵庫県市区町別主要統計指標」

## 10 救急出動状況

年 度		総数	火災	自然 災害	水難 事故	交通 事故	労働 災害
平成19年	<b>篠山市</b>	<b>1,658</b>	<b>1</b>	<b>0</b>	<b>0</b>	<b>209</b>	<b>21</b>
	(篠山)	788	0	0	0	81	11
	(西紀)	168	0	0	0	21	2
	(丹南)	572	1	0	0	80	4
	(今田)	112	0	0	0	15	4
	その他	18	0	0	0	12	0
平成20年	<b>篠山市</b>	<b>1,489</b>	<b>0</b>	<b>0</b>	<b>2</b>	<b>161</b>	<b>23</b>
	(篠山)	758	0	0	1	76	11
	(西紀)	155	0	0	0	12	5
	(丹南)	436	0	0	1	53	4
	(今田)	122	0	0	0	13	3
	その他	18	0	0	0	7	0
平成21年	<b>篠山市</b>	<b>1,667</b>	<b>2</b>	<b>0</b>	<b>1</b>	<b>170</b>	<b>16</b>
	(篠山)	864	2	0	0	85	10
	(西紀)	150	0	0	0	8	0
	(丹南)	515	0	0	0	61	5
	(今田)	120	0	0	1	12	1
	その他	18	0	0	0	4	0
平成22年	<b>篠山市</b>	<b>1,766</b>	<b>1</b>	<b>0</b>	<b>1</b>	<b>211</b>	<b>16</b>
	(篠山)	877	1	0	0	86	8
	(西紀)	175	0	0	1	17	1
	(丹南)	551	0	0	0	76	4
	(今田)	138	0	0	0	22	3
	その他	25	0	0	0	10	0
平成23年	<b>篠山市</b>	<b>1,822</b>	<b>3</b>	<b>0</b>	<b>1</b>	<b>213</b>	<b>19</b>
	(篠山)	875	1	0	1	95	10
	(西紀)	192	0	0	0	19	3
	(丹南)	595	1	0	0	81	6
	(今田)	138	1	0	0	7	0
	その他	22	0	0	0	11	0

資料：消防本部

(単位：件)

運動 競技	一般 負傷	加害	自損 行為	急病	そ の 他			
					転院	医師	資材	その他
<b>14</b>	<b>248</b>	<b>3</b>	<b>17</b>	<b>985</b>	<b>160</b>	<b>0</b>	<b>0</b>	<b>0</b>
12	115	1	5	487	76	0	0	0
1	20	0	1	101	22	0	0	0
1	93	1	8	322	62	0	0	0
0	20	1	3	69	0	0	0	0
0	0	0	0	6	0	0	0	0
<b>15</b>	<b>221</b>	<b>5</b>	<b>21</b>	<b>880</b>	<b>160</b>	<b>0</b>	<b>0</b>	<b>1</b>
11	119	1	13	460	66	0	0	0
3	23	2	0	76	34	0	0	0
1	56	1	6	254	60	0	0	0
0	19	1	2	83	0	0	0	1
0	4	0	0	7	0	0	0	0
<b>10</b>	<b>269</b>	<b>4</b>	<b>29</b>	<b>966</b>	<b>192</b>	<b>1</b>	<b>0</b>	<b>7</b>
7	138	3	13	496	105	1	0	4
1	27	0	2	77	35	0	0	0
2	78	1	10	306	49	0	0	3
0	25	0	2	77	2	0	0	0
0	1	0	2	10	1	0	0	0
<b>18</b>	<b>287</b>	<b>5</b>	<b>23</b>	<b>982</b>	<b>215</b>	<b>0</b>	<b>0</b>	<b>7</b>
9	143	3	12	499	113	0	0	3
3	21	1	2	86	43	0	0	0
6	89	1	8	305	58	0	0	4
0	29	0	1	82	1	0	0	0
0	5	0	0	10	0	0	0	0
<b>18</b>	<b>255</b>	<b>5</b>	<b>21</b>	<b>1,049</b>	<b>233</b>	<b>0</b>	<b>1</b>	<b>4</b>
10	122	3	9	484	136	0	1	3
2	28	1	3	101	35	0	0	0
2	82	0	7	354	61	0	0	1
4	22	1	2	100	1	0	0	0
0	1	0	0	10	0	0	0	0

## 11 医療施設・医療従事者数

年 度	医 療 施 設				医 療 従 事 者							
	病 院		一般 診療所	歯科 診療所	総 数	医 師	歯科 医師	薬 剤 師	保 健 師	助 産 師	看 護 師	准 看 護 師
	施設数	病床数										
平成12年	3	357	30	16	456	77	19	44	24	11	171	110
平成13年	3	357	30	15	456	77	19	44	24	11	171	110
平成14年	3	357	31	15	540	85	17	93	25	11	194	115
平成15年	3	357	32	16	540	85	17	93	25	11	194	115
平成16年	3	357	33	16	559	85	19	94	25	11	216	109
平成17年	3	357	33	16	559	85	19	94	25	11	216	109
平成18年	4	387	33	14	552	76	17	100	20	7	223	109
平成19年	4	447	33	15	552	76	17	100	20	7	223	109
平成20年	4	461	35	15	614	88	20	100	17	6	261	122
平成21年	4	461	35	16	614	88	20	100	17	6	261	122
<b>平成22年</b>	<b>4</b>	<b>441</b>	<b>33</b>	<b>16</b>	<b>606</b>	<b>84</b>	<b>20</b>	<b>90</b>	<b>15</b>	<b>6</b>	<b>287</b>	<b>104</b>

資料：「兵庫県統計書」

(注) 病院数、一般診療所数及び歯科診療所数は医療施設調査(各年10月1日現在)による。

医師数、歯科医師数及び薬剤師数は従業地により、保健師数、助産師数、看護師数及び准看護師数は業務従事届により調査を実施しており、これらの数値は各年12月末現在のものである。

## 12 火葬場使用状況

(単位：件)

区 分	平成19年度	平成20年度	平成21年度	平成22年度	平成23年度
火 葬 件 数	571	577	564	558	<b>558</b>
うち市内	542	556	540	539	<b>535</b>

資料：市民生活部市営斎場

## 13 死因別死亡者数

区 分	総 数	死 因						
		脳血管 疾患	が ん	心疾患	肺炎及び 気管支炎	不慮の事故 及び有害作 用	結核	その他
平成12年	471	59	146	78	42	25	—	121
平成13年	516	75	137	81	41	31	—	151
平成14年	484	73	134	73	46	22	—	136
平成15年	512	67	146	78	57	26	—	141
平成16年	507	77	132	87	60	22	—	129
平成17年	522	66	153	74	41	24	—	164
平成18年	552	66	139	79	65	22	2	179
平成19年	537	58	157	76	51	26	—	169
平成20年	592	54	167	82	77	10	—	202
平成21年	553	41	170	88	54	22	—	178
平成22年	589	62	138	109	54	20	1	205
<b>平成23年</b>	<b>539</b>	<b>44</b>	<b>138</b>	<b>83</b>	<b>38</b>	<b>23</b>	<b>1</b>	<b>212</b>

資料：丹波健康福祉事務所「兵庫県保健統計年報」(1月1日～12月31日)

# 8 運 輸

- 1 自動車台数
- 2 鉄道乗客数
- 3 高速道路(丹南篠山口インターチェンジ)利用  
状況
- 4 私営バス運輸状況
  - (1)神姫グリーンバス
  - (2)京阪京都交通バス
  - (3)日本交通(株)乗り合いタクシー
- 5 運転免許証の状況
  - (1)運転免許証保有者数
  - (2)種別免許数

## 1 自動車台数

(単位：台)

年次	平成19年	平成20年	平成21年	平成22年	平成23年
総数	46,624	46,311	45,683	45,044	43,129
登録自動車					
計	20,574	20,056	19,245	18,740	16,987
貨物車					
計	3,320	3,221	2,831	2,584	2,067
普通車(2000超)	1,394	1,374	1,193	1,104	898
小型車(550超)	1,902	1,818	1,604	1,450	1,140
乗合車					
計	157	172	164	152	145
普通車(2000超)	57	71	70	56	58
乗用車					
計	16,355	15,908	15,525	15,288	14,200
普通車(2000超)	6,236	6,250	6,121	6,103	5,810
特殊用途(大型特殊を除く)	617	635	607	599	543
大型特殊(1500超)	125	120	118	117	32
原付(125以下)	4,271	4,105	3,967	3,794	3,593
軽自動車					
計	16,777	17,211	17,579	17,675	17,913
二輪(250以下)	516	541	544	566	546
三輪	2	3	2	3	3
四輪乗用	8,848	9,347	9,748	9,901	10,200
四輪貨物	7,411	7,320	7,285	7,205	7,164
小型特殊(1500以下)	4,551	4,460	4,380	4,313	4,202
小型二輪(250超)	451	479	512	522	434

資料：「兵庫県統計書」

登録自動車・小型二輪 各年3月末現在

原付・軽自動車・小型特殊 各年4月1日現在



## 2 鉄道乗客数

(単位：日平均人)

年次	平成18年	平成19年	平成20年	平成21年	平成22年
総数					
計	4,904	4,870	4,829	4,728	<b>4,698</b>
普通	1,439	1,426	1,435	1,433	<b>1,431</b>
定期	3,466	3,444	3,394	3,295	<b>3,268</b>
篠山口駅					
計	4,115	4,092	4,072	3,966	<b>3,914</b>
普通	1,238	1,238	1,254	1,237	<b>1,221</b>
定期	2,877	2,854	2,817	2,728	<b>2,694</b>
南矢代駅					
計	168	167	154	158	<b>166</b>
普通	38	36	37	40	<b>43</b>
定期	130	131	117	119	<b>122</b>
古市駅					
計	266	251	246	222	<b>225</b>
普通	65	54	53	54	<b>59</b>
定期	201	197	194	168	<b>167</b>
丹波大山駅					
計	169	165	142	135	<b>133</b>
普通	45	47	36	35	<b>38</b>
定期	124	118	106	100	<b>96</b>
草野駅					
計	186	195	215	247	<b>260</b>
普通	53	51	55	67	<b>70</b>
定期	134	144	160	180	<b>189</b>

資料：「兵庫県統計書」

## 3 高速道路(丹南篠山口インターチェンジ)利用状況

(単位：台)

年度	平成18年	平成19年	平成20年	平成21年	平成22年
総数	2,344,602	2,364,441	2,316,910	2,500,529	<b>4,359,603</b>

資料：「兵庫県統計書」

## 4 私营バス運輸状況

## (1) 神姫グリーンバス

年 度	営業キロ数	停留所数	1 日 平 均			
			運転キロ数	稼働台数	運転回数	輸送人員
平成19年	205.8	280	3,306.3	34	130.5	1,479
一般路線	143.1	204	3,166.4	32	123.5	1,454
コミバス	62.7	76	139.9	2	7.0	25
平成20年	205.9	280	3,250.9	29	135.5	1,330
一般路線	143.1	203	3,111.0	27	127.5	1,307
コミバス	62.8	77	139.9	2	7.0	23
平成21年	209.0	281	3,318.3	25	137.3	1,328
一般路線	146.2	204	3,178.4	23	130.3	1,305
コミバス	62.8	77	139.9	2	7.0	23
平成22年	211.1	283	3,371.8	25	139.5	1,321
一般路線	148.7	204	3,232.8	23	132.5	1,298
コミバス	62.4	79	139.0	2	7.0	23
<b>平成23年</b>	<b>211.1</b>	<b>283</b>	<b>3,554.4</b>	<b>25</b>	<b>147.0</b>	<b>1,319</b>
一般路線	148.7	204	3,415.4	23	140.0	1,296
コミバス	62.4	79	139.0	2	7.0	23

資料：神姫グリーンバス株式会社篠山営業所 各年度末現在

## (2) 京阪京都交通バス

年 度	営業キロ数	停留所数	1 日 平 均			
			運転キロ数	稼働台数	運転回数	輸送人員
平成19年	5.5	8	162.9	1	4.5	40.1
平成20年	5.5	8	162.9	1	4.5	42.9
平成21年	5.5	8	162.9	1	4.5	31.5
平成22年	5.5	8	162.9	1	4.5	31.7
<b>平成23年</b>	<b>5.5</b>	<b>8</b>	<b>162.9</b>	<b>1</b>	<b>4.5</b>	<b>28.7</b>

資料：京阪京都交通株式会社 各年度末現在

(注)1日平均は園篠線全体の数値

## (3) 日本交通(株)乗り合いタクシー

(火打岩線)

年 度	営業キロ数	停留所数	1 日 平 均			
			運転キロ数	稼働台数	運転回数	輸送人員
平成19年	27	25	81	3	3	5.1
平成20年	27	25	81	3	3	4.1
平成21年	27	25	81	3	3	3.7
平成22年	31	26	92	3	3	3.0
<b>平成23年</b>	<b>31</b>	<b>26</b>	<b>92</b>	<b>3</b>	<b>3</b>	<b>3.0</b>

資料：日本交通株式会社篠山営業所 各年度末現在

## 5 運転免許証の状況

## (1) 運転免許証保有者数 (単位：人)

人口	総数			率(%)	高齢者(65歳以上)			率(%)
	計	男	女		計	男	女	
42,893	30,167	16,109	14,058	70.3	6,765	4,172	2,593	15.8

## (2) 種類別免許数

一般免許									二種免許					
大型	中型	普通	大型特殊	けん引	二輪	小型特殊	原付	計	大型	中型	普通	大型特殊	けん引	計
1,846	24,355	2,180	1	-	92	93	769	29,336	534	204	92	-	1	831

資料：篠山警察署 平成23年12月末現在

(注)人口は県統計課「兵庫県推計人口」(平成24年1月1日現在)による



# 9 社会福祉

- 1 保育施設
- 2 生活保護状況
- 3 老人福祉対象者数
- 4 身体障害者(児)手帳・療育手帳保持者数
- 5 児童扶養手当等受給者数
- 6 国民年金の被保険者数
- 7 国民年金の給付件数と給付状況
- 8 老齢福祉年金の給付件数と給付状況
- 9 介護保険被保険者数
- 10 要介護(要支援)認定者数
- 11 居宅介護(支援)サービス受給者数
- 12 施設介護サービス受給者数
- 13 介護保険給付金額(決算額)
- 14 シルバー人材センター活動状況
- 15 社会福祉施設

## 1 保育施設

年次	保育所数			入所児童数		保育士数(人)
	計	公立	私立	定員(人)	実人員(人)	
平成12年	11	9	2	900	551	68
平成13年	11	9	2	900	619	73
平成14年	11	9	2	900	667	84
平成15年	8	6	2	780	592	86
平成16年	8	6	2	780	601	94
平成17年	8	6	2	780	596	97
平成18年	8	6	2	710	600	96
平成19年	8	6	2	710	573	95
平成20年	8	6	2	710	584	93
平成21年	7	5	2	650	551	92
平成22年	7	5	2	560	496	103
平成23年	7	5	2	530	487	100
<b>平成24年</b>	<b>7</b>	<b>5</b>	<b>2</b>	<b>540</b>	<b>474</b>	<b>100</b>

資料：教育委員会こども未来課 各年10月1日現在

## 2 生活保護状況

(単位：千円)

年度	平成19年	平成20年	平成21年	平成22年	平成23年
総数					
被保護世帯数	96	114	128	143	153
被保護実人数	123	151	159	178	194
扶助別人員					
生活	99	127	140	150	165
教育	0	3	4	8	14
住宅	64	78	100	123	140
医療	115	127	133	152	159
介護扶助	22	21	22	26	30
人員保護率	2.7	3.3	3.5	3.9	4.4

資料：保健福祉部地域福祉課 各年度末現在

## 3 老人福祉対象者数

(単位：人)

年度	平成19年	平成20年	平成21年	平成22年	平成23年
老人数(65歳以上)	12,283	12,344	12,436	12,313	12,369
独居老人数	1,773	1,863	2,012	2,073	2,573
老人クラブ数	116	115	115	117	114

資料：保健福祉部地域福祉課 各年度末現在

## 4 身体障害者(児)手帳・療育手帳保持者数

(単位：人)

年 度	平成19年	平成20年	平成21年	平成22年	平成23年
合計	2,448	2,415	2,420	2,468	2,511
1級	480	458	472	474	472
2級	419	388	359	345	328
3級	351	352	334	348	351
4級	599	620	660	696	738
5級	160	153	149	147	150
6級	144	139	133	132	137
小計	2,153	2,110	2,107	2,142	2,176
A	145	149	146	150	154
B1	89	87	92	97	99
B2	61	69	75	79	82
小計	295	305	313	326	335

資料：保健福祉部地域福祉課 各年度末現在

## 5 児童扶養手当等受給者数

(単位：人)

年 度	平成19年	平成20年	平成21年	平成22年	平成23年
児童手当	2,688	2,668	2,656	4,034	3,740
児童扶養手当	217	212	231	281	286
特別児童扶養手当	73	69	87	89	83
重度心身障害者(児)介護手当	41	3	3	3	2
福祉手当	1	1	1	0	0
特別障害者手当	50	49	47	45	50
障害児福祉手当	29	28	25	29	29

資料：保健福祉部福祉総務課(児童手当、児童扶養手当、特別児童扶養手当)、保健福祉部地域福祉課(その他) 各年度末現在

(注)平成22年度、23年度の児童手当受給者数は子ども手当受給者数を指し、中学生を含む。

## 6 国民年金の被保険者数

(単位：人)

年 度	平成19年	平成20年	平成21年	平成22年	平成23年
被保険者数					
総数	9,989	9,795	9,526	9,297	9,130
第1号被保険者					
強制	6,251	6,148	5,967	5,812	5,780
任意	110	103	118	127	126
第3号被保険者	3,628	3,544	3,441	3,358	3,224
付加年金加入数					
総数	190	209	210	238	254
強制	16	12	9	14	10
任意	174	197	201	224	244

資料：保健福祉部医療保険課 各年度末現在

## 7 国民年金の給付件数と給付状況

(単位:千円)

年度	平成19年	平成20年	平成21年	平成22年	平成23年
件数					
総数	11,924	12,075	12,405	12,299	12,380
老齢年金	1,755	1,569	1,459	1,287	1,130
通算老齢年金	734	676	647	590	535
老齢基礎年金	8,727	9,148	9,610	9,742	10,035
障害年金	60	54	50	38	32
障害基礎年金	579	585	597	604	616
母子年金	—	—	—	—	—
遺児年金	—	—	—	—	—
遺族基礎年金	18	17	16	14	12
寡婦年金	14	14	14	12	9
死亡一時金	37	12	12	12	11
特別一時金	—	—	—	—	—
金額					
総数	7,778,681	7,979,764	8,267,988	8,246,671	8,354,246
老齢年金	839,535	753,959	702,694	622,582	547,956
通算老齢年金	162,220	150,672	144,849	131,111	119,100
老齢基礎年金	6,188,090	6,492,178	6,832,787	6,913,408	7,103,878
障害年金	51,882	46,535	42,575	31,486	26,428
障害基礎年金	513,367	515,486	524,229	530,430	541,281
母子年金	—	—	—	—	—
遺児年金	—	—	—	—	—
遺族基礎年金	10,132	12,012	11,860	10,048	9,478
寡婦年金	6,831	7,023	7,023	5,757	4,355
死亡一時金	6,624	1,899	1,971	1,849	1,770
特別一時金	—	—	—	—	—

資料:保健福祉部医療保険課 各年度末現在

## 8 老齢福祉年金の給付件数と給付状況

(単位:千円)

年度	平成19年	平成20年	平成21年	平成22年	平成23年
件数	13	10	3	2	1
金額	4,779	3,652	1,217	812	404

資料:保健福祉部医療保険課 各年度末現在

## 9 介護保険被保険者数

(単位:人)

年度	平成19年	平成20年	平成21年	平成22年	平成23年
合計	12,223	12,280	12,366	12,250	12,305
65歳~75歳	5,515	5,446	5,479	5,193	5,138
75歳以上	6,708	6,834	6,887	7,057	7,167
(再掲)外国人被保険者	33	36	35	39	37
(再掲)住所地特例被保険者	20	17	14	16	22

資料:保健福祉部医療保険課 各年度末現在



## 10 要介護(要支援)認定者数

(単位:人)

年度	平成19年	平成20年	平成21年	平成22年	平成23年
要支援1	237	241	277	258	283
要支援2	329	362	312	264	246
要介護1	239	257	336	461	473
要介護2	336	323	343	357	353
要介護3	308	313	310	297	305
要介護4	290	255	239	231	249
要介護5	180	171	176	220	233
計	1,919	1,922	1,993	2,088	2,142

資料:保健福祉部医療保険課 各年度末現在

## 11 居宅介護(支援)サービス受給者数

(単位:人)

年度	平成19年	平成20年	平成21年	平成22年	平成23年
要支援1	141	137	158	166	167
要支援2	228	249	225	204	202
要介護1	183	167	236	308	342
要介護2	236	227	228	260	272
要介護3	171	179	161	172	184
要介護4	105	102	96	80	108
要介護5	48	39	47	54	65
計	1,112	1,100	1,151	1,244	1,340

資料:保健福祉部医療保険課 各年度末現在

## 12 施設介護サービス受給者数

(単位:人)

年度	平成19年	平成20年	平成21年	平成22年	平成23年
介護老人福祉施設	243	247	244	250	252
介護老人保健施設	175	172	162	166	173
介護療養型医療施設	23	16	10	10	10
計	441	435	416	426	435

資料:保健福祉部医療保険課 各年度末現在

## 13 介護保険給付金額(決算額)

(単位:千円)

年度	平成19年	平成20年	平成21年	平成22年	平成23年
居宅介護(支援)サービス	1,029,882	1,013,031	1,044,103	1,116,214	1,218,023
施設介護サービス	1,273,236	1,240,815	1,256,860	1,258,310	1,300,364
地域密着型サービス	117,652	165,349	237,780	254,582	281,394
福祉用具購入	4,945	5,162	4,920	6,065	5,008
住宅改修	17,851	14,614	15,240	17,332	19,448
サービス計画	121,227	117,312	133,131	137,676	147,310
高額介護サービス	43,533	39,683	53,519	55,919	65,107
特定入所者介護サービス費	117,328	123,910	128,310	133,928	136,552
審査支払手数料	3,798	3,764	3,677	3,357	2,799
計	2,729,452	2,723,640	2,877,540	2,983,383	3,176,005

資料:保健福祉部医療保険課

## 14 シルバー人材センター活動状況

(単位：円、人、日)

年度	平成19年	平成20年	平成21年	平成22年	平成23年
請負事業等の状況					
契約金額					
民間事業	116,683,301	101,528,114	98,936,400	111,836,483	110,575,911
公共団体	35,239,502	31,389,682	32,623,101	34,218,892	34,374,723
計	151,922,803	132,917,796	131,559,501	146,055,375	133,033,076
配分金	136,856,616	119,506,395	118,257,143	131,260,039	131,260,039
就業実人数	333	338	375	386	364
就業延人数	30,786	27,750	27,990	30,744	30,820
請負事業等の状況					
1月当たり就業日数	7.7	6.8	6.2	6.6	7.1
1月当たり配分金	34,248	29,464	26,279	28,338	30,456
会員の状況					
会員数					
男	232	239	258	261	242
女	135	128	140	137	144
計	367	367	398	398	386

資料：保健福祉部福祉総務課

## 15 社会福祉施設

施設の種類の	施設数	施設の名称
介護保険施設		
居宅介護支援(介護予防支援)事業所	18	篠山市東部地域包括支援センター、山ゆりホーム、やすらぎ園、篠山市西部地域包括支援センター、和寿園、篠山すみれ園、咲楽荘、山鳥病院、にしき記念病院、つくし介護支援事業所、T・D・Nメディカルサービス、篠山市社会福祉協議会、それいゆ、丹波ささやま農業協同組合ケアステーション、丹波の郷、ゆとりの家、篠山こもれび、兵庫医科大学ささやま居宅
訪問介護	9	丹波ささやま農業協同組合ケアステーション、篠山市社会福祉協議会、ゆとり、ほっと介護さかい、丹波の郷、くろまめ、篠山こもれび、和寿園、風和
訪問入浴介護	1	ケアサービスゆーぶる
訪問看護	5	絆訪問看護ステーション、たなかホームケア、山鳥病院、訪問看護ステーションのどか、訪問看護ステーションコスモス
訪問リハビリテーション	3	岡本病院、咲楽荘、兵庫医科大学ささやま医療センター
通所介護	13	J A丹波ささやま通所介護施設ほほえみ、風和、唐崎屋デイサービスセンター、やすらぎ園、和寿園、今田デイサービスセンター、篠山東デイサービスセンター、デイサービスセンターさくらんぼ、篠山こもれび、西紀デイサービスセンター、デイサービスセンターのぞみ、篠山ケアセンター、篠山ふく機能訓練センター
通所リハビリテーション	2	ささやま老人保健施設、咲楽荘
短期入所生活介護	4	和寿園、やすらぎ園、篠山すみれ園、山ゆりホーム
短期入所療養介護	3	ささやま老人保健施設、岡本病院、咲楽荘
福祉用具貸与	8	酒井工務店、日昇堂ホームケア、吹、たんぼぼ、八千代ケアサポート、石坪柏原営業所、コスモライフ北兵庫、ヤマシタコーポレーション

## 15 社会福祉施設（つづき）

施設の種類の	施設数	施設の名称
<b>介護保険施設(つづき)</b>		
特定施設入居者生活介護	1	和寿園
認知症対応型通所介護	4	ハーブヴィラ山ゆり、篠山すみれ園、デイサービスゆとりの家、 デイサービスしゃくなげ
認知症対応型共同生活介護 (グループホーム)	5	グループホーム篠山、グループホームゆとりの家、 グループホームしゃくなげ、グループホーム篠山東、 グループホーム今田
小規模多機能型居宅介護	3	百寿の郷、和楽の郷、小規模多機能ホームのぞみ
介護老人福祉施設(特別養護老人ホーム)	4	和寿園、篠山すみれ園、山ゆりホーム、やすらぎ園
介護老人保健施設(老人保健施設)	2	咲楽荘、ささやま老人保健施設
<b>介護給付事業所</b>		
施設入所支援	1	丹南精明園
居宅介護	3	篠山市社会福祉協議会、ほっと介護さかい、和寿園
重度訪問介護	3	篠山市社会福祉協議会、ほっと介護さかい、和寿園
行動援護	2	篠山市社会福祉協議会、ほっと介護さかい
同行援護	3	篠山市社会福祉協議会、ほっと介護さかい、和寿園
生活介護	5	丹南精明園、篠山ケアセンター(基準該当)、 いぬいふくし村(ライフサポート紙ふうせん)、ふれあいセンター、 ささやま通園センター
児童発達支援	1	わかば
短期入所	2	丹南精明園、一休さん
共同生活介護	2	太陽(太陽1、太陽2、太陽3、太陽4、太陽5) 丹南精明園(ハッピー、そら、ゆめ、だいち、にじ、ピース、ホープ)
<b>訓練等給付事業所</b>		
共同生活援助	3	太陽(太陽1、太陽2、太陽3、太陽4、太陽5)、ふるさと館みちくさ、 丹南精明園(ハッピー、そら、ゆめ、だいち、にじ、ピース、ホープ)
自立訓練	2	丹南精明園、ささやま通園センター(生活訓練)
就労移行支援	2	丹南精明園、ふれあいセンター
就労継続B	4	丹南精明園、ふるさと館みちくさ、ふれあいセンター、 いぬいふくし村(ワークコミュニティみーつけた)
<b>地域活動支援センター</b>	5	ほっと、陽だまり、みらい、WANT、つづみの里
<b>児童福祉施設</b>		
保育所		
市立保育所	5	たかしろ、城東、にしき、味間、今田
私立保育所	2	ささやま、富山
小型児童館	1	丹南児童館
<b>ふれあい館</b>	5	畑ふれあい館、日置ふれあい館、西紀ふれあい館、味間ふれあい館、 古市ふれあい館

資料：保健福祉部地域福祉課、医療保険課、市民生活部人権推進課、教育委員会こども未来課 平成24年10月1日現在



# 10 教 育

- 1 学校の状況
- 2 児童・生徒数
  - (1)幼稚園
  - (2)小学校
  - (3)中学校
  - (4)特別支援学校
- 3 児童・生徒数の推移
  - (1)幼稚園
  - (2)小学校
  - (3)中学校
  - (4)特別支援学校
- 4 中学校卒業者の進路状況
- 5 高等学校卒業者の進路状況
- 6 市立公共施設の利用状況
  - (1)文化施設
  - (2)歴史施設
  - (3)公民館
  - (4)スポーツ施設
  - (5)キャンプ場
- 7 図書館利用状況
- 8 指定文化財
  - (1)文化財一覧
  - (2)国指定文化財等
  - (3)県指定文化財
  - (4)市指定文化財

## 1 学校の状況

区分	幼稚園			小学校			中学校			高等学校		
	園数	幼児数	教員数	学校数	児童数	教員数	学校数	生徒数	教員数	学校数	生徒数	教員数
平成12年	16	454	32	19	3,140	253	5	1,807	121	4	2,109	145
平成13年	16	422	34	19	3,061	249	5	1,735	133	4	2,122	144
平成14年	16	381	37	19	2,957	252	5	1,705	132	4	2,047	138
平成15年	16	514	39	19	2,842	254	5	1,650	138	4	1,993	139
平成16年	16	509	38	19	2,746	252	5	1,606	128	4	1,967	143
平成17年	14	511	34	19	2,677	262	5	1,525	126	4	1,906	140
平成18年	14	520	36	19	2,598	264	5	1,472	117	4	1,863	137
平成19年	13	539	38	19	2,497	260	5	1,413	118	4	1,785	138
平成20年	13	512	38	19	2,424	253	5	1,366	116	4	1,704	133
平成21年	13	511	31	19	2,393	246	5	1,305	121	4	1,621	128
平成22年	14	571	34	17	2,253	235	5	1,270	121	4	1,556	130
平成23年	14	525	36	17	2,209	239	5	1,243	122	4	1,518	128
<b>平成24年</b>	<b>14</b>	<b>571</b>	<b>37</b>	<b>17</b>	<b>2,148</b>	<b>239</b>	<b>5</b>	<b>1,222</b>	<b>116</b>	<b>4</b>	<b>1,491</b>	<b>119</b>

資料：教育委員会学事課「学校基本調査」 各年5月1日現在

## 2 児童・生徒数

## (1) 幼稚園

区分	4歳児	5歳児	計
篠山	8	8	16
八上	18	17	35
たまみず	15	17	32
岡野	14	21	35
かやのみ	18	15	33
たき	11	17	28
西紀みなみ	17	27	44
西紀きた	7	5	12
大山	11	5	16
味間	83	82	165
城南	33	39	72
古市	13	11	24
今田	27	32	59
<b>幼稚園計</b>	<b>275</b>	<b>296</b>	<b>571</b>

※味間幼稚園は本園、分園を含む

## 2 児童・生徒数（つづき）

## (2) 小学校

区分	1年	2年	3年	4年	5年	6年	計
篠山	24	32	20	35	26	31	168
八上	16	22	21	23	21	21	124
畑	7	3	2	4	3	4	23
城北	24	22	18	30	25	31	150
岡野	24	43	30	32	39	43	211
城東	19	19	26	16	20	18	118
福住	5	8	9	9	12	6	49
大芋	4	4	3	4	2	8	25
村雲	5	5	8	10	3	11	42
西紀南	15	19	17	15	24	16	106
西紀	5	16	16	13	16	16	82
西紀北	7	7	8	12	10	8	52
大山	11	16	7	11	9	13	67
味間	80	83	79	83	80	66	471
城南	25	34	34	29	46	40	208
古市	13	12	9	23	18	15	90
今田	26	22	21	27	26	40	162
<b>小学校計</b>	<b>310</b>	<b>367</b>	<b>328</b>	<b>376</b>	<b>380</b>	<b>387</b>	<b>2,148</b>

## (3) 中学校

区分	1年	2年	3年	計
篠山	141	164	181	486
篠山東	48	51	68	167
西紀	59	40	44	143
丹南	105	106	105	316
今田	33	35	42	110
<b>中学校計</b>	<b>386</b>	<b>396</b>	<b>440</b>	<b>1,222</b>

## (4) 特別支援学校

区分	1年(3歳)	2年(4歳)	3年(5歳)	4年	5年	6年	計
<b>篠山養護</b>							<b>40</b>
幼稚部	1	1	1				3
小学部	1	-	2	-	-	3	6
中学部	1	2	-				3
高等部	9	7	12				28

資料：教育委員会学事課 平成24年5月1日現在

## 3 児童・生徒数の推移

## (1) 幼稚園

区分	平成20年		平成21年		平成22年		平成23年		平成24年	
	園児数	クラス	園児数	クラス	園児数	クラス	園児数	クラス	園児数	クラス
篠山	39	2	30	2	38	2	24	2	16	2
八上	31	2	36	2	33	2	30	2	35	2
たまみず	37	2	36	2	37	2	28	2	32	2
岡野	48	2	50	2	47	2	38	2	35	2
かやのみ	27	2	27	2	40	2	36	2	33	2
たき	28	2	20	2	31	2	30	2	28	2
西紀みなみ	41	2	46	2	43	2	46	2	44	2
西紀きた	14	2	13	2	10	2	9	2	12	2
大山	16	2	22	2	21	2	14	2	16	2
味間	120	4	117	4	164	7	166	8	165	8
城南	46	2	62	2	55	2	60	3	72	3
古市	30	2	19	2	21	2	17	2	24	2
今田	35	2	33	2	31	2	27	2	59	2
<b>幼稚園計</b>	<b>512</b>	<b>28</b>	<b>511</b>	<b>28</b>	<b>571</b>	<b>31</b>	<b>525</b>	<b>33</b>	<b>571</b>	<b>33</b>

## (2) 小学校

区分	平成20年		平成21年		平成22年		平成23年		平成24年	
	児童数	クラス	児童数	クラス	児童数	クラス	児童数	クラス	児童数	クラス
篠山	174	9	178	9	160	6	165	9	168	9
八上	138	8	139	8	130	6	132	8	124	8
畑	46	6	38	5	31	3	24	3	23	4
城北	183	7	174	8	152	6	150	8	150	8
岡野	240	11	226	11	214	8	217	11	211	10
城東	-	-	-	-	130	6	120	7	118	8
(日置)	103	7	99	7	-	-	-	-	-	-
(後川)	17	3	14	3	-	-	-	-	-	-
(雲部)	40	5	34	4	-	-	-	-	-	-
福住	58	6	60	6	59	6	55	6	49	7
大芋	38	5	37	5	32	4	29	4	25	3
村雲	42	6	43	5	43	4	45	6	42	5
西紀南	117	8	115	7	111	6	111	7	106	7
西紀	121	8	109	8	108	6	111	8	82	8
西紀北	39	4	50	5	50	5	50	6	52	6
大山	67	6	65	6	62	6	65	6	67	7
味間	437	18	462	17	455	15	465	18	471	19
城南	210	11	210	10	207	7	200	9	208	9
古市	138	8	132	8	121	6	101	8	90	8
今田	216	9	208	9	188	7	169	7	162	7
<b>小学校計</b>	<b>2,424</b>	<b>145</b>	<b>2,393</b>	<b>141</b>	<b>2,253</b>	<b>107</b>	<b>2,209</b>	<b>131</b>	<b>2,148</b>	<b>133</b>

## (3) 中学校

区分	平成20年		平成21年		平成22年		平成23年		平成24年	
	生徒数	クラス	生徒数	クラス	生徒数	クラス	生徒数	クラス	生徒数	クラス
篠山	488	16	497	18	510	14	517	19	486	18
篠山東	205	6	181	7	183	6	170	7	167	7
西紀	145	7	141	7	144	6	135	7	143	7
丹南	398	14	361	13	315	9	308	11	316	11
今田	130	7	125	6	118	4	113	5	110	4
<b>中学校計</b>	<b>1,366</b>	<b>50</b>	<b>1,305</b>	<b>51</b>	<b>1,270</b>	<b>39</b>	<b>1,243</b>	<b>49</b>	<b>1,222</b>	<b>47</b>



## 3 児童・生徒数の推移（つづき）

## (4) 特別支援学校

篠山養護学校	43	17	40	15	38	15	35	13	40	14
--------	----	----	----	----	----	----	----	----	----	----

資料：教育委員会学事課「学校基本調査」 各年5月1日現在

## 4 中学校卒業者の進路状況

(単位：人)

年 度	平成20年	平成21年	平成22年	平成23年	平成24年
卒業者数					
計	471	458	476	429	408
男	240	264	273	211	221
女	231	194	203	218	187
高等学校等進学者 A					
男	238	259	270	209	219
女	229	192	199	213	187
専修学校(高等課程)進学者 B					
男	—	—	—	—	—
女	1	—	1	—	—
専修学校(一般課程)進学者 C					
男	1	1	—	—	—
女	—	—	—	1	—
公共職業能力開発施設等入学者 D					
男	—	—	—	—	—
女	—	—	—	—	—
就職者					
男	—	1	1	—	—
女	1	1	—	—	—
左記以外の者					
男	1	3	2	2	2
女	—	1	3	4	—
死亡・不詳の者					
男	—	—	—	—	—
女	—	—	—	—	—
Aのうち他県への進学者(再掲)					
男	11	15	19	13	21
女	13	13	11	13	18
ABCDのうち就職している者(再掲)					
男	—	—	—	—	—
女	—	—	—	—	—
高等学校等進学率(%)	99.2	98.5	98.5	98.4	99.5
就職率(%)	0.2	0.4	0.2	—	—

資料：教育委員会学事課「学校基本調査」 各年5月1日現在

## 5 高等学校卒業者の進路状況

(単位：人)

年 度	平成20年	平成21年	平成22年	平成23年	平成24年
卒業者数					
計	580	556	552	502	483
男	303	272	276	268	295
女	277	284	276	234	188
大学等進学者 A					
男	134	119	111	107	110
大学学部	134	117	106	104	103
女	139	142	150	109	89
大学学部	139	100	114	68	68
専修学校(専門課程)進学者 B					
男	35	35	38	41	51
女	72	62	63	58	52
専修学校(一般課程)進学者 C					
男	24	21	25	2	11
女	—	5	2	1	1
公共職業能力開発施設等入学者 D					
男	1	1	2	—	3
女	—	—	—	—	1
就職者 E					
男	103	90	93	97	106
女	48	67	53	53	36
一時的な仕事に就いた者 F					
男	1	4	4	—	1
女	16	2	5	1	3
A~F以外の者 G					
男	5	2	3	21	10
女	2	6	3	12	6
死亡・不詳の者 H					
男	—	—	—	—	3
女	—	—	—	—	—
ABCDのうち就職している者(再掲) I					
男	—	—	—	—	1
女	—	—	—	2	2
EIのうち県外就職者(再掲)					
男	27	20	20	35	16
女	2	6	3	6	4
大学等進学率(%)	47.1	46.9	47.3	43.0	41.2
専修学校(専門学校)進学率(%)	18.4	17.4	18.3	19.7	21.3
就職率(%)	26.0	28.2	26.4	30.3	30.0

資料：教育委員会学事課「学校基本調査」 各年5月1日現在

## 6 市立公共施設の利用状況

## (1) 文化施設

(単位：件、人)

年 度	平成19年	平成20年	平成21年	平成22年	平成23年
たんば田園交響ホール					
件数	217	209	315	243	316
人数	40,870	38,284	45,546	33,030	47,292
四季の森生涯学習センター					
件数	361	455	423	177	258
人数	22,769	26,258	25,304	21,572	17,669
さぎそうホール					
件数	67	64	27	32	30
人数	7,698	6,843	3,305	3,934	3,585

資料：たんば田園交響ホール、中央公民館

## (2) 歴史施設

(単位：人)

年 度	平成19年	平成20年	平成21年	平成22年	平成23年
篠山歴史美術館	19,767	19,338	20,901	19,712	18,638
青山歴史村	16,627	16,079	17,974	17,116	16,224
武家屋敷安間家史料館	14,939	15,385	17,761	15,694	15,698
篠山城大書院	41,828	44,107	51,065	48,403	45,631

資料：(社)ノオト

## (3) 公民館

(単位：件、人)

年 度	平成19年	平成20年	平成21年	平成22年	平成23年
城東公民館					
件数	965	831	652	688	686
人数	19,186	16,598	14,352	11,229	10,948
四季の森生涯学習センター東館					
件数	2,846	3,072	3,041	3,191	3,309
人数	39,260	43,068	44,916	52,310	49,598

資料：中央公民館

## 6 市立公共施設の利用状況（つづき）

## (4) スポーツ施設

(単位：件、人)

年 度	平成19年	平成20年	平成21年	平成22年	平成23年
B & G海洋センター					
体育館					
件数	735	703	655	680	<b>604</b>
人数	10,895	10,565	10,891	12,694	<b>11,093</b>
城東グラウンド					
件数	300	279	290	255	<b>224</b>
人数	11,071	9,050	10,376	9,728	<b>9,823</b>
城東多目的グラウンド					
件数	42	35	33	44	<b>38</b>
人数	781	611	699	707	<b>815</b>
西紀運動公園					
温水プール					
人数	68,545	63,042	55,069	50,977	<b>39,416</b>
グラウンド					
件数	89	115	81	61	<b>129</b>
人数	7,296	9,179	7,656	5,524	<b>4,581</b>
篠山総合スポーツセンター					
体育館					
件数	1,277	1,325	1,381	1,173	<b>1,076</b>
人数	96,215	89,654	77,599	79,649	<b>92,657</b>
武道場					
件数	998	911	827	734	<b>675</b>
人数	27,114	27,056	19,951	9,676	<b>10,791</b>
テニスコート					
件数	8,166	7,932	8,554	7,946	<b>7,510</b>
人数	97,024	101,191	113,741	114,155	<b>109,749</b>
グラウンド					
件数	754	821	666	830	<b>805</b>
人数	108,346	104,599	77,198	97,573	<b>94,604</b>
トレーニング室					
件数	809	794	798	803	<b>765</b>
人数	4,822	4,078	4,624	4,019	<b>3,407</b>
人工芝グラウンド					
件数	1,123	1,279	1,125	1,019	<b>1,028</b>
人数	74,715	88,497	86,450	62,127	<b>62,013</b>
会議室					
件数	78	78	114	83	<b>93</b>
人数	4,983	1,268	1,216	1,160	<b>1,371</b>
西紀体育館					
件数	539	496	413	468	<b>440</b>
人数	16,821	10,586	11,667	13,901	<b>13,130</b>

## 6 市立公共施設の利用状況（つづき）

## (4) スポーツ施設（つづき）

（単位：件、人）

年 度	平成19年	平成20年	平成21年	平成22年	平成23年
川代体育館					
件数	1,455	1,401	1,497	1,562	<b>1,583</b>
人数	15,416	15,637	17,676	17,808	<b>18,270</b>
丹南テニスコート					
件数	101	122	111	97	<b>117</b>
人数	293	317	327	291	<b>327</b>
四季の森運動公園グラウンド					
件数	263	326	361	363	<b>352</b>
人数	12,408	14,553	18,625	16,728	<b>18,112</b>
今田グラウンド					
件数	261	228	242	238	<b>196</b>
人数	36,072	9,835	13,158	13,093	<b>10,227</b>
今田体育館					
件数	281	355	255	286	<b>283</b>
人数	9,647	4,360	5,642	6,095	<b>7,015</b>
今田テニスコート					
件数	70	72	128	142	<b>82</b>
人数	814	1,126	2,502	1,573	<b>1,711</b>
健康増進センター					
件数	372	543	346	336	<b>358</b>
人数	6,448	5,676	5,793	5,724	<b>7,818</b>

資料：中央公民館、篠山総合スポーツセンター、社会教育・文化財課

## (5) キャンプ場

（単位：件、人）

年 度	平成19年	平成20年	平成21年	平成22年	平成23年
筱見四十八滝キャンプ場					
件数	48	27	36	50	<b>54</b>
人数	566	286	337	578	<b>435</b>

資料：中央公民館

## 7 図書館利用状況

区 分	平成19年			平成20年		
	中央図書館	市民 センター 図書 コーナー	計	中央図書館	市民 センター 図書 コーナー	計
開館日数	273	272		275	274	
年間延利用人員	151,059	39,436	190,495	144,211	34,397	178,608
1日当たり利用人員	553	145	698	524	126	650
登録者数	19,255	2,318	21,573	19,827	2,422	22,249
貸出冊数						
総数	263,749	63,291	327,040	241,743	66,514	308,257
一般書	176,036	38,198	214,234	145,522	38,888	184,410
児童書	87,713	25,093	112,806	96,221	27,626	123,847
蔵書数						
総数	92,699	37,448	130,147	107,742	32,869	140,611
一般書	70,974	17,756	88,730	77,166	19,014	96,180
児童書	21,115	14,061	35,176	24,087	13,809	37,896
郷土資料	610	5,631	6,241	6489	46	6,535

資料：教育委員会中央図書館

## 8 指定文化財

## (1)文化財一覧

区 分	有形文化財							
	建造物	絵画	彫刻	工芸品	古文書	歴史資料	典籍	考古資料
国指定	3		8	1				
国選定								
国選択								
国登録	31							
県指定	1	1	3	3	1			3
市指定	18	14	23	18	14	12	2	7
陵墓参考地								
合計	53	15	34	22	15	12	2	10

資料：教育委員会社会教育・文化財課 平成23年12月末現在

(単位：日、人、冊)

平成21年			平成22年			平成23年		
中央図書館	市民 センター 図書 コーナー	計	中央図書館	市民 センター 図書 コーナー	計	中央図書館	市民 センター 図書 コーナー	計
285	264		286	272		287	273	
153,490	29,343	182,833	149,793	27,692	177,485	147,914	28,906	176,820
539	111	650	524	102	626	515	106	621
20,906	2,546	23,452	21,680	2,620	24,300	22,476	2,667	25,143
274,445	41,923	316,368	268,542	33,893	302,435	275,697	34,918	310,615
156,868	24,413	181,281	155,182	17,756	172,938	184,180	18,649	202,829
117,577	17,510	135,087	113,360	16,137	129,497	91,517	16,269	107,786
115,372	33,016	148,388	125,390	33,338	158,728	135,045	33,515	168,560
82,732	19,016	101,748	89,781	19,150	108,931	97,414	19,174	116,588
26,180	13,782	39,962	28,752	13,893	42,645	30,576	13,950	44,526
6460	218	6,678	6857	295	7,152	7055	391	7,446

(単位：件)

無形文化財	有形民俗 文化財	無形民俗 文化財	記念物			伝統的 建造物群 保存地区	陵墓参考地	合計
			史跡	名勝	天然記念物			
			2		2			16
						1		1
1		1						2
								31
	3	3	3		4			25
		6	12	1	9			136
							1	1
1	3	10	17	1	15	1	1	212

## 8 指定文化財（つづき）

## (2) 国指定文化財等

## 有形文化財

名称	員数	所有者(管理者)	所在地
重要文化財			
建造物			
大国寺本堂	1棟	大国寺	味間奥
長谷寺妙見堂	1棟	長谷寺	藤坂
春日神社能舞台	1棟	春日神社	黒岡
彫刻			
木造薬師如来坐像	1躯	西光寺	畑市
木造多聞天立像	1躯	西光寺	畑市
木造増長天立像	1躯	西光寺	畑市
木造持国天立像	1躯	西光寺	畑市
木造多聞天立像	1躯	磯宮八幡神社	日置
木造持国天立像	1躯	磯宮八幡神社	日置
木造大宮比売命坐像	1躯	櫛石窓神社	福井
木造櫛石窓命坐像	1躯	櫛石窓神社	福井
木造豊石窓命坐像	1躯	櫛石窓神社	福井
木造伊邪那岐命坐像	1躯	二村神社	見内
木造大日如来坐像	2躯	大国寺	味間奥
木造阿弥陀如来坐像	1躯	大国寺	味間奥
木造持国天立像	1躯	大国寺	味間奥
木造増長天立像	1躯	大国寺	味間奥
工芸品			
太刀 銘信房作	1口	個人所有	宇土
登録文化財(建造物)			
鳳鳴酒造主屋	1棟	個人所有	呉服町
鳳鳴酒造事務室一	1棟	個人所有	呉服町
鳳鳴酒造土蔵一	1棟	個人所有	呉服町
鳳鳴酒造離れ	1棟	個人所有	呉服町
鳳鳴酒造土蔵二	1棟	個人所有	呉服町
鳳鳴酒造釜場及び洗米場	1棟	個人所有	呉服町
鳳鳴酒造仕込蔵	1棟	個人所有	呉服町
鳳鳴酒造槽場及び麹室	1棟	個人所有	呉服町
鳳鳴酒造事務室二	1棟	鳳鳴酒造(株)	呉服町
上田家住宅主屋	1棟	個人所有	犬飼
西尾家住宅主屋	1棟	個人所有	大山上
西尾家住宅茶室	1棟	個人所有	大山上
西尾家住宅部屋蔵・中蔵	1棟	個人所有	大山上
西尾家住宅新蔵一	1棟	個人所有	大山上
西尾家住宅新蔵二	1棟	個人所有	大山上
西尾家住宅土蔵ギャラリー一	1棟	個人所有	大山上
西尾家住宅酒蔵	1棟	個人所有	大山上
西尾家住宅離れ	1棟	個人所有	大山上
西尾家住宅前庭門及び塀	1棟	個人所有	大山上
西尾家住宅水車・牛・鶏小屋	1棟	個人所有	大山上
西尾家住宅水車・牛・鶏小屋門及び塀	1棟	個人所有	大山上
小田垣商店店舗	1棟	個人所有	立町
小田垣商店作業場	1棟	個人所有	立町
小田垣商店旧酒蔵	1棟	個人所有	立町
小田垣商店味噌蔵	1棟	個人所有	立町



## 8 指定文化財（つづき）

## (2) 国指定文化財等（つづき）

## 有形文化財（つづき）

名称	員数	所有者(管理者)	所在地
登録文化財(建造物)(つづき)			
小田垣商店蔵	1棟	個人所有	立町
小田垣商店座敷	1棟	個人所有	立町
小田垣商店茶室	1棟	個人所有	立町
小田垣商店便所及び風呂棟	1棟	個人所有	立町
小田垣商店離れ座敷	1棟	個人所有	立町
小田垣商店店舗塀	1棟	個人所有	立町

## 記念物

名称	員数	所有者(管理者)	所在地
史跡			
篠山城跡	19.3万㎡	篠山市	北新町
八上城跡	177.6万㎡	篠山市	八上上ほか
天然記念物			
日置のハダカガヤ	1本	磯宮八幡神社	日置
追手神社のモミ	1本	大山宮集落	大山宮

## 伝統的建造物群

名称	員数	所有者(管理者)	所在地
重要伝統的建造物群保存地区(選定)			
篠山市篠山伝統的建造物群保存地区	約40.2ha	篠山市	西新町ほか

## 無形文化財

名称	員数	所有者(管理者)	所在地
記録作成等の措置を講ずべき無形文化財(選択)			
丹波立杭窯(作窯技法)	—	丹波立杭窯保存会	今田町

## 民俗文化財

名称	員数	所有者(管理者)	所在地
記録作成等の措置を講ずべき無形民俗文化財(選択)			
波々伯部神社のおやま行事	—	波々伯部神社氏子	波々伯部

## 陵墓参考地

名称	員数	所有者(管理者)	所在地
雲部車塚古墳	1基	宮内庁	東本荘

資料：教育委員会社会教育・文化財課 平成23年12月末現在

## 8 指定文化財（つづき）

## (3) 県指定文化財

## 有形文化財

名称	員数	所有者(管理者)	所在地
建造物			
小林家長屋門	1棟	個人所有	西新町
絵画			
釈迦八相涅槃図	1幅	高蔵寺	高倉
彫刻			
木造薬師如来坐像	1躯	蔵六寺	貝田
銅造蔵王権現立像	1躯	御刀代神社	池上
木造大日如来坐像	1躯	小原集落	小原
工芸品			
古丹波コレクション	312点	丹波古陶館	河原町
古丹波壺(慶長二年ノ銘)	1口	兵庫県	今田町上立杭
古丹波壺(釘彫桐花紋)	1口	兵庫県	今田町上立杭
古文書			
和田寺文書	62点	和田寺	今田町下小野原
考古資料			
漢式鏡・鏡板・環鈴	4点	金照寺	菅
地藏菩薩板碑(頭痛地藏)	1基	和田寺	今田町下小野原
七鈴鏡(付宝地山2号噴出土品一括)	一括	篠山市	呉服町

## 民俗文化財

名称	員数	所有者(管理者)	所在地
有形民俗文化財			
波々伯部神社の祭礼繰り人形	12体	波々伯部神社	波々伯部
池尻神社繰り人形の首	5個	池尻人形狂言保存会	町ノ田
丹波立杭登窯	1基	共同所有	今田町上立杭
無形民俗文化財			
波々伯部神社おやまの神事	—	胡瓜山保存会	波々伯部
住吉神社の神舞(蛙踊り)	—	小野原住吉神社五ヶ宮総代	今田町上小野原
木津住吉神社の田楽(田楽踊り)	—	木津住吉神社田楽踊保存会	今田町木津

## 記念物

名称	員数	所有者(管理者)	所在地
史跡			
北条古墳	1基	個人所有	細工所
丹波焼古窯跡	1基	個人所有	今田町下立杭
土居の内	1基	個人所有	大淵
天然記念物			
安田の大スギ	1本	住吉神社	安田
医王寺のラツパイチョウ	1本	医王寺	北
藤坂のカツラ	1本	藤坂集落	藤坂
上立杭の大アベマキ	1本	国	今田町上立杭

資料：教育委員会社会教育・文化財課 平成23年12月末現在

## 8 指定文化財（つづき）

## (4) 市指定文化財

## 有形文化財

名称	員数	所有者(管理者)	所在地
<b>建造物</b>			
誓願寺楼門	1棟	誓願寺	魚屋町
高城屋敷門	1棟	篠山市	北新町
文保寺楼門	1棟	文保寺	味間南
住吉神社鐘楼	1棟	住吉神社	川原
重兵衛茶屋	1棟	個人所有	八上内
旧篠山地方裁判所	1棟	篠山市	呉服町
旧澤井家長屋門	1棟	篠山市	北新町
西坂家住宅	1棟	個人所有	河原町
波々伯部神社の青銅鳥居	1棟	波々伯部神社	波々伯部
旧安間家住宅	1棟	篠山市	西新町
長源寺太師堂	1棟	長源寺檀家総代	西浜谷
川端家住宅	10棟・9箇所	個人所有	河原町
<b>建造物(石造美術)</b>			
福応寺跡宝篋印塔	1基	個人所有	西浜谷
小野宝篋印塔	1基	小野奥谷集落	小野奥谷
奥原山宝篋印塔	1基	個人所有	奥原山
東木之部宝篋印塔	2基	東木之部集落	東木之部
宮田宝篋印塔	1基	宮田集落	宮田
味間南宝篋印塔	1基	味間南集落	味間南
<b>絵画</b>			
黒神馬絵馬	1面	春日神社	黒岡
大森彦七絵馬	1面	春日神社	黒岡
十六善神画像	1幅	正覚寺	般若寺
親鸞聖人御絵伝	4幅	尊宝寺	立町
篠山春日御社図	1冊	個人所有	西新町
三世三千仏図	3幅	龍蔵寺	真南条上
春日鹿曼荼羅図	1幅	黒岡集落	黒岡
釈迦十六善神画像	1幅	和田寺	今田町下小野原
親鸞聖人御絵伝	4幅	光専寺	風深
釈迦十六善神図	1幅	弘誓寺	上板井
釈迦八相涅槃図	1幅	弘誓寺	上板井
波々伯部神社の障壁画	36面	波々伯部神社	波々伯部
源氏物語絵巻(須磨・明石)	6巻	篠山市	北新町
鼠草紙絵巻	1巻	篠山市	北新町
<b>彫刻</b>			
木造唐獅子	1躯	尊宝寺	立町
木造十一面観音立像	1躯	観音寺	河原町
木造日蓮上人坐像	1躯	妙福寺	西町
マリア観音立像	1躯	長徳寺	大淵
木造不動明王立像	1躯	大師堂	瀬利
木造阿弥陀如来坐像	1躯	弘誓寺	宇土
木造薬師如来坐像	1躯	小枕集落	小枕
木造阿弥陀如来立像	1躯	念仏寺	北野
木造毘沙門天立像	1躯	小林寺	沢田
木造広目天立像	1躯	西光寺	畑市
木造阿弥陀如来坐像	1躯	遠方集落	遠方
木造観音菩薩立像	1躯	遠方集落	遠方

## 8 指定文化財（つづき）

## (4) 市指定文化財（つづき）

## 有形文化財（つづき）

名称	員数	所有者(管理者)	所在地
彫刻（つづき）			
木造千手観音菩薩立像	1軀	和田寺	今田町下小野原
石造狛犬	1対	大賣神社	寺内
木造十一面観音菩薩立像	1軀	文保寺大勝院	味間南
木造天神坐像	1軀	高蔵寺	高倉
木造弁財天坐像	1軀	高蔵寺	高倉
木造毘沙門天立像	1軀	桑原集落	桑原
木造観音菩薩立像	1軀	桑原集落	桑原
木造聖観音菩薩立像	1軀	栗柄集落	栗柄
木造仁王尊金剛力士像	2軀	和田寺	今田町下小野原
石造浮彫地藏菩薩立像	1軀	個人所有	今田町市原
木造弥勒仏坐像	1軀	住吉神社	今田町上小野原
工芸品			
王地山焼蓋物	1個	個人所有	小多田
太刀	1口	個人所有	東新町
西町鏡山の見送り	1垂	西町	西町
古丹波壺	1口	個人所有	河原町
銅造懸仏	3面	春日神社	東浜谷
立杭焼狛犬	1対	東吹集落	今田町上立杭
鰐口	1口	高蔵寺	高倉
王地山焼染付牡丹唐草文陶硯	1個	個人所有	河原町
王地山焼青磁亀甲唐草透六角燈籠	1個	個人所有	小多田
本明谷鳳凰山の見送り	1垂	本明谷集落	本明谷
上立町孔雀山の見送り	1垂	上立町	立町
王地山焼稻荷社神酒瓶	1対	清陰寺	後川中
薬師三尊懸仏	3面	波々伯部神社	波々伯部
鰐口	1口	和田寺	今田町下小野原
厨子	1基	和田寺	今田町下小野原
鉦鼓	1点	一印谷集落	一印谷
雪見灯籠	2基	個人所有	味間南
火焰宝珠嵌装舍利厨子	1基	浄法寺	黒田
典籍			
大般若経	200巻	本荘住吉神社	今田町本荘
青山文庫(和漢書)	655点	篠山市	北新町
古文書			
篠山領地誌	2冊	篠山市	北新町
靱井家日記	7巻	個人所有	八上下
丹波国篠山城絵図(享保6年)	1枚	個人所有	河原町
奥谷水帳写し	1冊	個人所有	殿町
文禄検地帳	6冊	個人所有	大沢
多紀郡全域の絵地図	1枚	個人所有	立町
荒田家文書	8点	個人所有	追入
丹波国篠山城絵図(元文2年)	1幅	個人所有	河原町
丹波国篠山城絵図(享保3年)	1幅	篠山市	呉服町
明治維新藩制始末略	1冊	篠山市	北新町
篠山藩政関係の印判・廃藩直後の印判	12個	篠山市	北新町
篠山城石垣修理伺の図面(寛延4年)	1枚	篠山市	北新町
丹波篠山藩(青山家)古文書	3218点	篠山市	北新町

## 8 指定文化財（つづき）

## (4) 市指定文化財（つづき）

## 有形文化財（つづき）

名称	員数	所有者(管理者)	所在地
古文書（つづき）			
園田家文書	232点	篠山市	今田町今田新田
考古資料			
朝顔型円筒埴輪	1点	(財)大山振興会	大山新
家型埴輪	1点	(財)大山振興会	大山新
蛤刃磨製石斧	1個	個人所有	新莊
単鳳式環頭	1個	(財)大山振興会	大山新
大山出土遺物コレクション	一括	(財)大山振興会	大山新
内行花文鏡	1面	個人所有	真南条上
安養廃寺の蔵骨器	23口	個人所有	辻
歴史資料			
織部灯籠棹石	1基	篠山市	呉服町
十字架	1個	個人所有	西町
礎石	1基	大賣神社	寺内
篠山城大書院葉菊紋章	1面	個人所有	新莊
金櫃(かねびつ)	1基	篠山市	北新町
軍旗	1基	篠山市	呉服町
空穂(うつぼ)	1個	個人所有	大淵
大学衍義補版木他		篠山市	北新町
紙本墨書六字の名号	2幅	光専寺	風深
青山忠朝公真筆(風)	1幅	個人所有	安口
和田寺版木	2枚	和田寺	今田町下小野原
篠山藩校「振徳堂」に関わる學規扁額及び石敢當	6面、1基	県立篠山鳳鳴高校	大熊

## 民俗文化財

名称	員数	所有者(管理者)	所在地
無形民俗文化財			
鱧切祭	—	八幡神社	沢田
デカンショ節	—	兵庫県篠山デカンショ節保存会	篠山地方
池尻神社人形狂言	—	池尻人形狂言保存会	町ノ田
本郷春日おどり	—	春日おどり保存会	本郷
八朔祭の造り山	—	熊野新宮神社	二の坪
水無月祭の祭礼と打込囃子	—	住吉神社	川原

## 記念物

名称	員数	所有者(管理者)	所在地
史跡			
新宮古墳	1基	個人所有	郡家
石くど	1基	熊谷集落	熊谷
篠山城築城の集石場	—	当野集落	当野
福泉寺跡	—		多紀連山(小金カ嶽)
大岳寺(みたけじ)跡	—		多紀連山(三嶽)
水飲場	—		多紀連山(三嶽)
玉水	—	春日神社	黒岡
洞中古墳一号	1基	個人所有	曾地中
洞中古墳二号	1基	個人所有	曾地中
稻荷山古墳	1基	稻荷神社	小田中
金山城跡	—	(財)大山振興会	追入

## 8 指定文化財（つづき）

## (4) 市指定文化財（つづき）

## 記念物（つづき）

名称	員数	所有者(管理者)	所在地
史跡（つづき）			
三子塚古墳	2基	大山土地改良区	北野
名勝			
五台山の岩	—	藤岡奥集落	藤岡奥
天然記念物			
アズマイチゲ(群落)	—	大山宮集落	大山宮
漣痕と貝の這い跡	—	本経寺	河原町
小原の大銀杏	2本	小原集落	小原
五葉の松	1本	宮田集落	宮田
四本杉	1本	辻集落	辻
ねず(むろ)の木	1本	畑市集落	畑市
和田寺のシイ	1本	和田寺	今田町下小野原
西方寺のサザンカ	1本	西方寺	今田町今田新田
川原のナツツバキ	1本	川原集落(県立ささやまの森公園)	川原

資料：教育委員会社会教育・文化財課 平成23年12月末現在

# 11 財 政

## 1 一般会計決算額

(1)歳入

(2)歳出

## 2 特別会計決算額

(1)歳入

(2)歳出

## 3 普通会計決算状況

## 4 水道事業会計決算状況

(1)収益の収入及び支出

(2)資本の収入及び支出

## 5 市税

## 6 公有財産

## 1 一般会計決算額

## (1) 歳入

(単位：千円)

科 目	平成19年度	平成20年度	平成21年度	平成22年度	平成23年度
市税	5,777,143	5,678,984	5,962,962	6,530,461	5,211,528
地方譲与税	326,616	326,785	305,574	295,854	288,706
利子割交付金	28,121	27,030	24,082	21,587	17,290
配当割交付金	33,871	14,288	11,713	13,880	15,397
株式等譲渡所得割交付金	22,587	4,911	4,694	4,610	3,548
地方消費税交付金	417,716	390,255	410,780	410,073	392,477
ゴルフ場利用税交付金	166,525	168,230	160,750	147,116	135,790
自動車取得税交付金	187,457	208,854	115,610	97,667	90,604
地方特例交付金	35,000	66,672	91,062	97,769	87,077
地方交付税	9,028,913	9,538,740	9,887,194	9,732,216	8,685,063
交通安全対策特別交付金	13,266	11,722	11,713	11,214	10,848
分担金及び負担金	397,085	362,089	359,138	360,854	379,537
使用料及び手数料	653,625	620,353	622,469	638,050	620,897
国庫支出金	806,696	1,163,784	2,738,444	2,191,565	1,630,867
県支出金	1,011,789	973,057	1,085,139	1,508,102	1,211,708
財産収入	45,035	89,450	97,487	68,617	91,236
寄附金	22,444	19,317	18,834	18,702	37,807
繰入金	2,027,447	980,644	1,469,422	159,356	2,629,327
繰越金	202,048	217,998	251,327	394,386	299,266
諸収入	453,798	415,649	440,037	373,660	411,900
市債	1,032,434	1,403,328	1,865,218	1,817,167	1,029,779
合 計	22,689,616	22,682,140	25,933,649	24,892,906	23,280,652

資料：政策部行政経営課 「歳入歳出決算書」

## (2) 歳出

(単位：千円)

科 目	平成19年度	平成20年度	平成21年度	平成22年度	平成23年度
議会費	183,900	165,922	166,675	168,126	229,972
総務費	2,732,201	2,361,188	3,227,747	2,314,986	2,146,880
民生費	4,100,152	3,923,187	4,024,361	4,505,256	4,536,682
衛生費	1,655,504	1,694,156	3,413,905	2,244,905	2,000,628
労働費	9,741	8,541	7,918	8,333	9,405
農林水産業費	1,437,008	1,279,630	1,220,764	1,247,954	1,489,805
商工費	225,708	218,697	275,444	302,282	286,202
土木費	1,879,780	2,020,629	2,008,610	2,040,992	1,804,302
消防費	745,792	684,672	740,290	644,578	786,958
教育費	2,611,092	2,476,408	2,707,036	3,287,344	2,445,870
公債費	5,552,640	6,031,492	6,233,166	5,007,255	5,828,763
諸支出金	1,124,210	1,348,088	1,313,968	2,552,806	1,213,141
災害復旧費	6,890	—	2,055	32,831	39,310
合 計	22,264,618	22,212,610	25,341,939	24,357,648	22,817,918

資料：政策部行政経営課 「歳入歳出決算書」



## 2 特別会計決算額

## (1) 歳入

(単位：千円)

科目	平成19年度	平成20年度	平成21年度	平成22年度	平成23年度
住宅資金	23,250	27,310	42,334	15,609	<b>13,293</b>
宅地造成事業	20,172	—	—	—	—
下水道事業	2,183,719	2,370,818	2,323,519	2,523,550	<b>2,508,989</b>
農業集落排水事業	673,383	768,161	770,297	751,942	<b>759,273</b>
公営駐車場事業	7,751	7,396	4,949	5,564	<b>5,355</b>
診療所	100,074	88,990	—	—	—
観光施設事業	17,794	22,831	60,749	—	—
国民健康保険	4,606,834	4,485,289	4,595,564	4,713,979	<b>4,982,644</b>
老人保健	4,749,109	489,582	14,584	216	—
後期高齢者医療	—	450,816	491,123	491,026	<b>502,224</b>
介護保険	3,137,532	3,060,740	3,152,148	3,210,742	<b>3,366,119</b>
合計	15,519,618	11,771,933	11,455,267	11,712,628	<b>12,137,897</b>

資料：政策部行政経営課 「歳入歳出決算書」

## (2) 歳出

(単位：千円)

科目	平成19年度	平成20年度	平成21年度	平成22年度	平成23年度
住宅資金	53,932	60,804	78,123	50,757	<b>46,823</b>
宅地造成事業	20,172	—	—	—	—
下水道事業	2,180,353	2,365,615	2,310,234	2,491,720	<b>2,504,118</b>
農業集落排水事業	672,224	767,641	769,828	750,871	<b>758,218</b>
公営駐車場事業	7,140	7,256	4,785	5,152	<b>4,837</b>
診療所	99,257	88,192	—	—	—
観光施設事業	17,794	21,287	60,073	—	—
国民健康保険	4,585,993	4,476,884	4,593,902	4,625,515	<b>4,858,142</b>
老人保健	4,790,219	475,741	14,387	208	—
後期高齢者医療	—	444,438	484,489	483,467	<b>494,432</b>
介護保険	3,105,131	3,001,691	3,141,988	3,208,900	<b>3,358,159</b>
合計	15,532,215	11,709,549	11,457,809	11,616,590	<b>12,024,729</b>

資料：政策部行政経営課 「歳入歳出決算書」

## 3 普通会計決算状況

(単位：千円)

科目	平成19年度	平成20年度	平成21年度	平成22年度	平成23年度
歳入総額 A	22,562,578	22,157,363	25,841,990	24,656,058	<b>23,052,654</b>
歳出総額 B	22,167,445	21,618,985	25,285,392	24,155,948	<b>22,623,450</b>
歳入歳出差引額 (A-B) C	395,133	538,378	556,598	500,110	<b>429,204</b>
翌年度へ繰越すべき財源 D	12,852	31,801	197,401	64,864	<b>34,692</b>
実質収支 (C-D)	382,281	506,577	359,197	435,246	<b>394,512</b>
単年度収支	54,042	124,296	△ 147,380	76,049	<b>△ 40,734</b>
基準財政需要額	12,110,601	12,403,766	12,360,271	12,325,855	<b>12,169,807</b>
基準財政収入額	5,450,042	5,392,902	5,077,335	5,144,871	<b>5,908,663</b>
標準財政規模	15,135,027	16,009,205	16,221,931	16,508,014	<b>16,045,189</b>
財政力指数	0.453	0.448	0.432	0.422	<b>0.438</b>
経常収支比率 (%)	97.7	95.6	88.9	85.2	<b>100.7</b>
実質収支比率 (%)	2.4	3.2	2.2	2.6	<b>2.5</b>
公債費比率 (%)	22.6	21.3	19.7	17.6	<b>18.3</b>
起債制限比率 (%)	13.7	14.2	14.3	13.2	<b>12.6</b>
実質公債費比率 (%)	19.5	21.7	22.7	22.5	<b>22.7</b>
将来負担比率 (%)	298.8	308.5	289.0	256.4	<b>247.1</b>

資料：政策部行政経営課 「地方財政状況調査等」

## 4 水道事業会計決算状況

## (1) 収益の収入及び支出

(単位：千円)

科目	平成19年度	平成20年度	平成21年度	平成22年度	平成23年度
水道事業収益	1,559,174	1,700,122	1,719,837	1,766,460	<b>1,767,572</b>
営業収益	1,372,957	1,326,676	1,301,837	1,311,964	<b>1,298,430</b>
営業外収益	184,579	373,446	418,000	454,496	<b>469,142</b>
特別利益	1,638	—	—	—	—
水道事業費	1,671,656	1,595,556	1,695,316	1,726,779	<b>1,611,342</b>
営業費用	1,364,751	1,305,955	1,360,569	1,411,631	<b>1,300,722</b>
営業外費用	305,809	288,219	332,374	313,939	<b>308,608</b>
経常収支	△ 113,024	105,948	26,894	40,890	<b>158,242</b>
特別損失	1,096	1,382	2,373	1,209	<b>2,012</b>
純利益	△ 112,482	104,566	24,521	39,681	<b>156,230</b>

資料：上下水道部経営企画課

## (2) 資本の収入及び支出

(単位：千円)

科目	平成19年度	平成20年度	平成21年度	平成22年度	平成23年度
資本の収入	579,619	369,311	210,947	296,578	<b>275,245</b>
企業債	392,400	232,500	100,100	176,500	<b>134,900</b>
負担金	34,808	40,218	19,635	18,161	<b>17,970</b>
補助金	125,352	96,593	91,212	101,917	<b>122,375</b>
補償金	26,981	—	—	—	—
出資金	—	—	—	—	—
固定資産売却代金	79	—	—	—	—
資本の支出	1,156,263	1,100,257	894,060	755,490	<b>833,846</b>
建設改良費	669,177	397,991	168,094	214,360	<b>238,671</b>
企業債償還金	487,086	702,266	725,966	541,130	<b>595,175</b>

資料：上下水道部経営企画課

## 5 市税

科 目	平成19年度			平成20年度		
	調定額	収入額	徴収率 (%)	調定額	収入額	徴収率 (%)
普通税	6,041,127	5,719,286	94.7	5,986,533	5,628,211	94.0
市民税	2,556,601	2,459,290	96.2	2,481,986	2,367,977	95.4
個人均等割	62,802	59,981	95.5	64,641	60,490	93.6
所得割	2,012,761	1,922,976	95.5	2,031,676	1,925,791	94.8
法人均等割	105,125	102,618	97.6	109,395	106,393	97.3
法人税割	375,913	373,715	99.4	276,274	275,303	99.6
固定資産税	3,137,744	2,918,624	93.0	3,163,822	2,926,272	92.5
土地	1,076,173	1,000,296	92.9	1,080,148	998,316	92.4
家屋	1,359,447	1,263,596	92.9	1,396,334	1,290,549	92.4
償却資産	672,155	624,763	92.9	659,108	609,175	92.4
交付金	29,969	29,969	100.0	28,232	28,232	100.0
軽自動車税	111,150	105,740	95.1	114,579	107,816	94.1
市町村たばこ税	235,632	235,632	100.0	226,146	226,146	100.0
特別土地保有税	0	0	0.0	0	0	0.0
目的税	57,857	57,857	100.0	50,773	50,773	100.0
入湯税	57,857	57,857	100.0	50,773	50,773	100.0
国民健康保険税	1,429,854	1,118,545	78.2	1,237,409	895,686	72.4

資料：総務部課税課

(単位：千円)

平成21年度			平成22年度			平成23年度		
調定額	収入額	徴収率 (%)	調定額	収入額	徴収率 (%)	調定額	収入額	徴収率 (%)
6,298,687	5,931,293	94.2	6,844,731	6,500,061	95.0	<b>5,528,400</b>	<b>5,184,243</b>	<b>93.8</b>
2,964,633	2,844,244	95.9	3,534,854	3,421,024	96.8	<b>2,187,041</b>	<b>2,072,507</b>	<b>94.8</b>
64,747	61,095	94.4	63,457	59,746	94.2	<b>62,440</b>	<b>58,644</b>	<b>93.9</b>
2,007,321	1,894,127	94.4	1,802,496	1,697,104	94.2	<b>1,751,677</b>	<b>1,645,000</b>	<b>93.9</b>
102,408	99,444	97.1	103,014	100,745	97.8	<b>103,609</b>	<b>101,498</b>	<b>98.0</b>
790,157	789,578	99.9	1,565,887	1,563,429	99.8	<b>269,315</b>	<b>267,365</b>	<b>99.3</b>
2,997,459	2,757,672	92.0	2,959,508	2,735,685	92.4	<b>2,953,919</b>	<b>2,731,429</b>	<b>92.5</b>
991,777	911,659	91.9	963,515	889,921	92.4	<b>934,118</b>	<b>862,921</b>	<b>92.4</b>
1,330,872	1,223,361	91.9	1,351,529	1,248,298	92.4	<b>1,371,986</b>	<b>1,267,416</b>	<b>92.4</b>
645,668	593,510	91.9	615,309	568,311	92.4	<b>613,015</b>	<b>566,292</b>	<b>92.4</b>
29,142	29,142	100.0	29,155	29,155	100.0	<b>34,800</b>	<b>34,800</b>	<b>100.0</b>
117,955	110,737	93.9	118,818	111,801	94.1	<b>120,364</b>	<b>113,231</b>	<b>94.1</b>
218,640	218,640	100.0	231,551	231,551	100.0	<b>267,076</b>	<b>267,076</b>	<b>100.0</b>
0	0	0.0	0	0	0.0	<b>0</b>	<b>0</b>	<b>0.0</b>
31,669	31,669	100.0	30,400	30,400	100.0	<b>27,285</b>	<b>27,285</b>	<b>100.0</b>
31,669	31,669	100.0	30,400	30,400	100.0	<b>27,285</b>	<b>27,285</b>	<b>100.0</b>
1,250,943	890,260	71.2	1,303,371	958,728	73.6	<b>1,292,140</b>	<b>946,148</b>	<b>73.2</b>

## 6 公有財産

(単位：㎡)

	平成19年度	平成20年度	平成21年度	平成22年度	平成23年度
土地					
<b>合計</b>	<b>10,018,832</b>	<b>10,017,610</b>	<b>10,003,926</b>	<b>10,000,837</b>	<b>9,997,050</b>
本庁舎	9,330	9,330	9,330	9,330	9,330
その他の行政機関					
警察消防施設	16,364	16,364	16,681	16,681	16,681
その他の施設	131,443	131,443	131,443	131,443	129,605
公共用財産					
学校	439,957	439,957	439,957	439,957	420,887
公営住宅	91,654	91,654	91,294	91,302	91,302
公園	276,322	276,322	276,322	276,322	276,322
その他の施設	497,216	497,792	478,466	487,755	506,825
山林	8,360,801	8,360,801	8,360,801	8,360,801	8,360,801
宅地	48,660	47,601	53,281	41,629	39,680
田畑	7,026	6,287	6,287	6,287	6,287
雑種地	7,501	7,501	7,506	6,772	6,772
その他	132,558	132,558	132,558	132,558	132,558
建物					
<b>合計</b>	<b>258,655</b>	<b>258,518</b>	<b>251,296</b>	<b>259,245</b>	<b>256,797</b>
本庁舎	7,361	7,361	7,361	7,361	7,361
その他の行政機関					
警察消防施設	5,181	5,181	5,181	5,181	5,181
その他の施設	20,395	20,395	20,395	21,310	20,395
公共用財産					
学校	105,426	105,426	105,426	105,426	102,721
公営住宅	31,458	31,321	31,321	31,321	30,901
公園	4,314	4,314	4,314	4,314	4,314
その他の施設	82,855	82,855	74,705	80,564	83,269
山林	0	0	0	0	0
宅地	1,665	1,665	2,593	3,768	2,655
田畑	0	0	0	0	0
雑種地	0	0	0	0	0
その他	0	0	0	0	0

## 6 公有財産(つづき)

	(単位：㎡)				
	平成19年度	平成20年度	平成21年度	平成22年度	平成23年度
<b>木造</b>	<b>40,792</b>	<b>40,792</b>	<b>39,868</b>	<b>40,053</b>	<b>39,510</b>
本庁舎	0	0	0	0	0
その他の行政機関					
警察消防施設	0	0	0	0	0
その他の施設	0	0	0	0	0
公共用財産					
学校	14,428	14,428	14,428	14,428	<b>14,075</b>
公営住宅	11,511	11,511	11,511	11,511	<b>11,091</b>
公園	1,040	1,040	1,040	1,040	<b>1,040</b>
その他の施設	13,509	13,509	11,860	11,860	<b>12,213</b>
山林	0	0	0	0	0
宅地	304	304	1,029	1,214	<b>1,091</b>
田畑	0	0	0	0	0
雑種地	0	0	0	0	0
その他	0	0	0	0	0
<b>非木造</b>	<b>217,863</b>	<b>217,726</b>	<b>211,428</b>	<b>219,192</b>	<b>217,287</b>
本庁舎	7,361	7,361	7,361	7,361	<b>7,361</b>
その他の行政機関					
警察消防施設	5,181	5,181	5,181	5,181	<b>5,181</b>
その他の施設	20,395	20,395	20,395	21,310	<b>20,395</b>
公共用財産					
学校	90,998	90,998	90,998	90,998	<b>88,646</b>
公営住宅	19,947	19,810	19,810	19,810	<b>19,810</b>
公園	3,274	3,274	3,274	3,274	<b>3,274</b>
その他の施設	69,346	69,346	62,845	68,704	<b>71,056</b>
山林	0	0	0	0	0
宅地	1,361	1,361	1,564	2,554	<b>1,564</b>
田畑	0	0	0	0	0
雑種地	0	0	0	0	0
その他	0	0	0	0	0

資料：総務部管財契約課





# 12 選挙・行政

- 1 選挙の状況
- 2 職員数
- 3 行政機構図

## 1 選挙の状況

執行年月日	選挙の種別	当日有権者数(人)※			投票者数(人)			期日前不在者投票者数	投票率(%)	開票終了時刻
		男	女	計	男	女	計			
H11. 4. 11	兵庫県議会議員	16,887	19,293	36,180	9,928	11,812	21,740	1,833	60.09	22:55
H11. 4. 25	篠山市長	16,948	19,334	36,282	9,710	11,635	21,345	1,919	58.83	22:48
H12. 4. 23	篠山市議会議員	17,119	19,560	36,679	13,760	16,357	30,117	3,978	82.11	1:15
H12. 6. 25	衆議院議員									
	小選挙区	17,273	19,697	36,970	12,381	14,055	26,436	3,556	71.51	23:40
	比例代表	17,273	19,697	36,970	12,375	14,043	26,418	3,555	71.46	
	(在外含)	17,283	19,703	36,986	12,376	14,045	26,421	3,558	71.44	2:40
H13. 7. 29	参議院議員									
	選挙区	17,372	19,793	37,165	11,440	13,010	24,450	4,475	65.79	0:40
	比例代表	17,372	19,793	37,165	11,449	13,034	24,483	4,511	65.88	
	(在外含)	17,380	19,802	37,182	11,452	13,036	24,488	4,516	65.86	5:55
H13. 7. 29	兵庫県知事	17,241	19,652	36,893	11,432	13,013	24,445	4,467	66.26	23:50
H15. 3. 16	農業委員会委員									
	第1選挙区	1,146	1,143	2,289					(無投票)	
	第2選挙区	817	840	1,657	606	592	1,198	199	72.30	9:10
	第3選挙区	835	880	1,715					(無投票)	
	第4選挙区	697	734	1,431					(無投票)	
	第5選挙区	1,053	969	2,022	695	599	1,294	158	64.00	9:14
	第6選挙区	845	712	1,557					(無投票)	
H15. 4. 13	兵庫県議会議員	17,271	19,713	36,984	9,063	10,823	19,886	2,540	53.77	22:20
H15. 4. 27	篠山市長	17,284	19,729	37,013	9,427	11,278	20,705	2,630	55.94	22:20
H15. 4. 27	篠山市議会議員補欠	17,284	19,729	37,013	9,424	11,278	20,702	2,630	55.93	22:55
H15. 11. 9	衆議院議員									
	小選挙区	17,504	19,920	37,424	11,922	13,576	25,498	4,641	68.13	23:25
	比例代表	17,504	19,920	37,424	11,920	13,573	25,493	4,640	68.12	
	(在外含)	17,514	19,931	37,445	11,924	13,576	25,500	4,640	68.10	0:00
	国民審査	17,504	19,920	37,424	11,278	12,813	24,091	4,033	64.37	0:30
H16. 4. 25	篠山市議会議員	17,334	19,731	37,065	12,284	14,682	26,966	4,783	72.75	23:20
H16. 7. 11	参議院議員									
	選挙区	17,529	19,918	37,447	10,887	12,030	22,917	4,513	61.20	23:05
	比例代表	17,529	19,918	37,447	10,887	12,032	22,919	4,517	61.20	
	(在外含)	17,541	19,930	37,471	10,894	12,037	22,931	4,517	61.20	1:12
H17. 7. 3	兵庫県知事	17,375	19,666	37,041	8,802	10,213	19,015	3,543	51.34	10:00
H17. 9. 11	衆議院議員									
	小選挙区	17,565	19,832	37,397	12,762	14,437	27,199	5,818	72.73	10:58
	比例代表	17,565	19,832	37,397	12,762	14,436	27,198	5,821	72.72	
	(在外含)	17,575	19,844	37,419	12,766	14,441	27,207	5,821	72.71	11:20
	国民審査	17,565	19,832	37,397	11,950	13,416	25,366	5,058	67.83	3:00
H18. 3. 19	農業委員会委員									
	第1選挙区	1,034	1,043	2,077					(無投票)	
	第2選挙区	769	766	1,535					(無投票)	
	第3選挙区	775	762	1,537					(無投票)	
	第4選挙区	608	593	1,201					(無投票)	
	第5選挙区	951	850	1,801					(無投票)	
	第6選挙区	802	650	1,452					(無投票)	
H19. 2. 25	篠山市長	17,422	19,680	37,102	10,236	11,892	22,128	4,300	59.64	22:10
H19. 4. 8	兵庫県議会議員	17,331	19,584	36,915	9,462	10,817	20,279	4,025	54.93	22:10

## 1 選挙の状況（つづき）

執行 年月日	選挙の種別	当日有権者数 (人)※			投票者数 (人)			期日前 不在者 投票者 数	投票 率 (%)	開票 終了 時刻
		男	女	計	男	女	計			
H19. 7. 29	参議院議員									
	選挙区	17,498	19,726	37,224	11,190	12,284	23,474	6,443	63.06	23:06
	(在外含)	17,508	19,741	37,249	11,193	12,288	23,481	6,450	63.04	
	比例代表	17,498	19,726	37,224	11,189	12,282	23,471	6,443	63.05	3:25
	(在外含)	17,508	19,741	37,249	11,192	12,286	23,478	6,450	63.03	
H20. 4. 20	篠山市議会議員	17,258	19,406	36,664	11,674	13,790	25,464	5,880	69.45	23:41
H21. 3. 15	農業委員会									
	第1選挙区	972	945	1,917	580	453	1,033	250	53.89	21:08
	第2選挙区	721	701	1,422			(無投票)			
	第3選挙区	753	726	1,479			(無投票)			
	第4選挙区	563	546	1,109			(無投票)			
	第5選挙区	920	801	1,721			(無投票)			
	第6選挙区	692	535	1,227			(無投票)			
H21. 7. 5	兵庫県知事	17,141	19,284	36,425	8,829	10,172	19,001	4,968	52.16	22:40
H21. 8. 30	衆議院議員									
	小選挙区	17,316	19,417	36,733	12,843	14,129	26,972	8,526	73.43	23:54
	(在外含)	17,327	19,432	36,759	12,847	14,132	26,979	8,533	73.39	
	比例代表	17,316	19,417	36,733	12,844	14,126	26,970	8,527	73.42	0:02
	(在外含)	17,327	19,432	36,759	12,848	14,129	26,977	8,534	73.39	
	国民審査	17,316	19,417	36,733	12,209	13,441	25,650	7,575	69.83	1:37
H22. 7. 11	参議院議員									
	選挙区	17,185	19,359	36,544	10,864	11,761	22,625	6,791	61.91	23:43
	(在外含)	17,197	19,372	36,569	10,868	11,765	22,633	6,799	61.89	
	比例代表	17,185	19,359	36,544	10,863	11,759	22,622	6,791	61.90	2:39
	(在外含)	17,197	19,372	36,569	10,867	11,763	22,630	6,799	61.88	
H23. 2. 20	篠山市長	17,041	19,183	36,224	8,165	9,385	17,550	4,690	48.45	22:08
H23. 4. 10	兵庫県議会議員	16,963	19,099	36,062	7,469	8,410	15,879	4,350	44.03	22:03
H24. 3. 18	農業委員会									
	第1選挙区	861	786	1,647			(無投票)			
	第2選挙区	652	608	1,260			(無投票)			
	第3選挙区	677	635	1,312			(無投票)			
	第4選挙区	535	510	1,045			(無投票)			
	第5選挙区	824	673	1,497			(無投票)			
	第6選挙区	567	435	1,002			(無投票)			
H24. 4. 22	篠山市議会議員	16,916	18,998	35,914	10,685	12,554	23,239	7,512	64.71	23:02

資料：選挙管理委員会事務局

※無投票の場合の当日有権者数欄の人数は選挙人名簿登録者数

## 2 職員数

(単位：人)

区 分	平成20年4月1日 現在		平成21年4月1日 現在		平成22年4月1日 現在		平成23年4月1日 現在		平成24年4月1日 現在	
	住民 千人 当たり		住民 千人 当たり		住民 千人 当たり		住民 千人 当たり		住民 千人 当たり	
普通会計職員	448	9.8	428	9.5	421	9.5	414	9.3	<b>407</b>	<b>9.3</b>
一般行政職員	270	5.9	253	5.6	249	5.6	250	5.6	<b>238</b>	<b>5.4</b>
技労職員	27	0.6	28	0.6	24	0.5	18	0.4	<b>18</b>	<b>0.4</b>
消防職員	64	1.4	64	1.4	64	1.4	64	1.4	<b>64</b>	<b>1.5</b>
教育公務員	86	1.9	82	1.8	83	1.9	81	1.8	<b>86</b>	<b>2.0</b>
臨時職員	1	0.0	1	0.0	1	0.0	1	0.0	<b>1</b>	<b>0.0</b>
公営事業所会計職員	61	1.3	53	1.2	52	1.2	46	1.0	<b>45</b>	<b>1.0</b>
企業職員	17	0.4	15	0.3	15	0.3	16	0.4	<b>16</b>	<b>0.4</b>
技労職員	0	0.0	0	0.0	0	0.0	0	0.0	<b>0</b>	<b>0.0</b>
その他公営企業会計関係職員	6	0.1	6	0.1	6	0.1	5	0.1	<b>5</b>	<b>0.1</b>
その他事業関係職員	38	0.8	32	0.7	31	0.7	25	0.6	<b>24</b>	<b>0.5</b>
計	509	11.2	481	10.7	473	10.6	460	10.3	<b>452</b>	<b>10.3</b>

資料：総務部職員課

3 行政機構図（平成24年度）

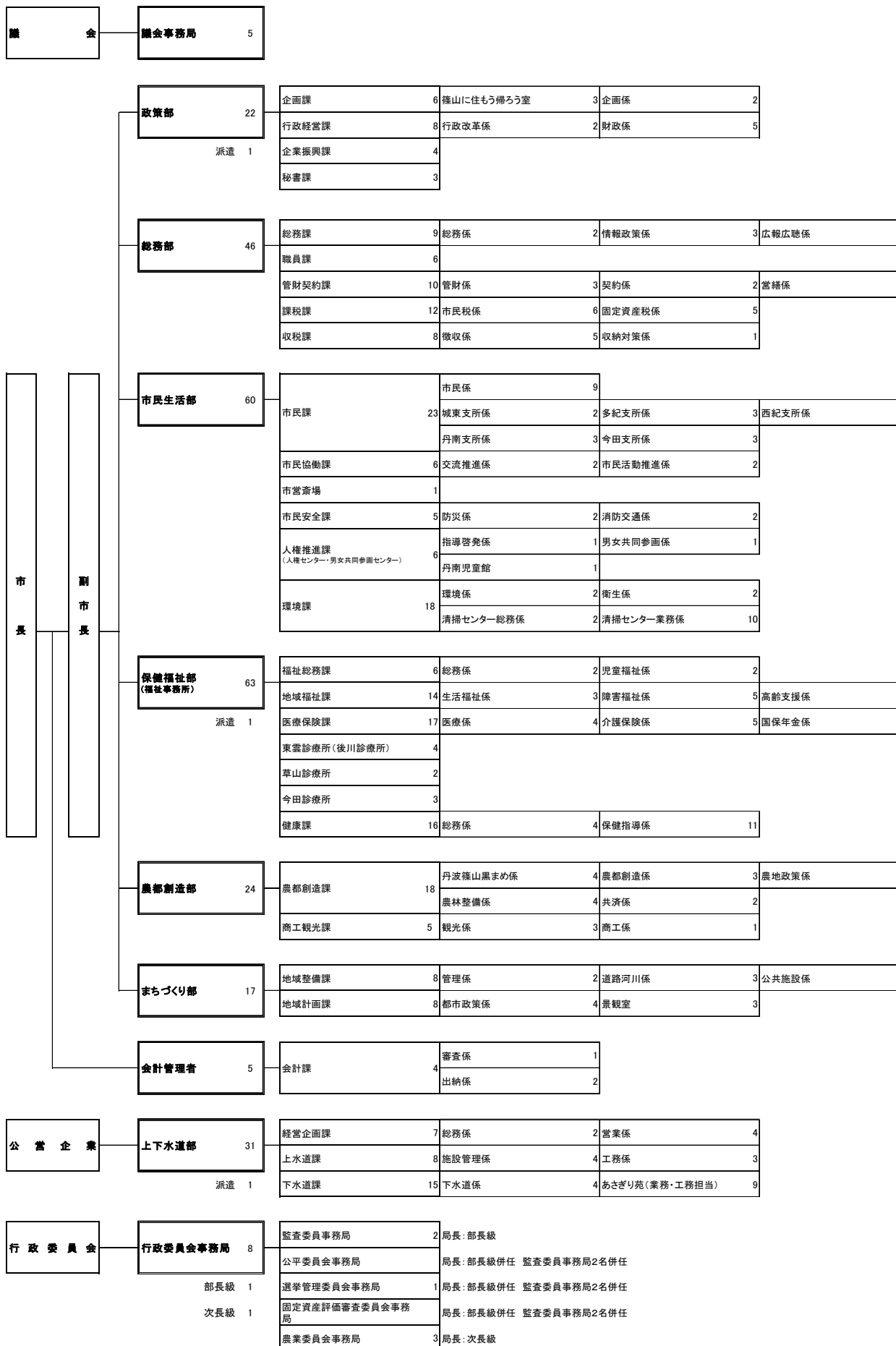

3 行政機構図（平成24年度）（つづき）

<b>消 防</b>	<b>消防本部</b> 64 次長 1	管理課 4	庶務係 2		
		予防課 7	予防係 3	危険物係 1	
		警防課 3	消防係 2		
		消防署 48	消防署第1係 22	消防署第2係 24	
<b>教 育 委 員 会</b> <b>教 育 長</b>	<b>教育委員会事務局</b> 106 次長 1	教育総務課 4			
		学校教育課 9	指導係 5	教職員係 2	
議会事務局 1事務局 市長部局 6部 27課 55係(5支所) 8施設 1児童館 上下水道部 1部 3課 行政委員会 5事務局 消防本部 1部 3課 1署 教育委員会 1事務局 5課 5保育園 2公民館 1認定こども園 1図書館 13幼稚園 1視聴覚ライブラリー 17小学校 1田園交響ホール 5中学校 2学校給食センター 1特別支援学校 職員数 451人 職員+特別職(2人)+教育長(1人)=454人		こども未来課 7	幼児教育係 3	子育て支援係 2	
		味間認定こども園 13	味間幼稚園本園 4	味間幼稚園分園 3	味間保育園
		幼稚園 17	篠山幼稚園 1	八上幼稚園 2	たまみず幼稚園
			岡野幼稚園 1	かやのみ幼稚園 1	たき幼稚園
			西紀みなみ幼稚園 2	西紀きた幼稚園 1	大山幼稚園
			城南幼稚園 2	古市幼稚園 1	今田幼稚園
		保育園 11	たかしろ保育園 3	城東保育園 2	
			にしき保育園 3	今田保育園 3	
		学事課 7	学事係 2	学校管理係 3	
		篠山東部学校給食センター 3			
		篠山西部学校給食センター 3			
		社会教育・文化財課 9	生涯学習係 2	社会体育係 2	文化財・太古の生きもの係
		中央公民館 9	分館 城東公民館 2		
		篠山総合スポーツセンター 1			
		中央図書館 5			
		視聴覚ライブラリー 2			
		たんば田園交響ホール 4			



---

**篠山市統計書**  
**平成24年度版**

発行 篠山市  
編集 篠山市総務部総務課情報政策係

〒669-2397

篠山市北新町41番地

電話 079-552-1111(代)

FAX 079-552-5665

URL <http://www.city.sasayama.hyogo.jp/>

---