

# 丹波篠山

6

2012  
No.158



まるバラシリーズ Vol.21

6月2日、3日は大國寺と丹波茶まつり。  
兵庫県一の茶どころ、篠山のお茶はまるい  
のも大好きです。

みんなにも篠山のお茶を  
飲んでほしいの。  
とってもおいしいの~!

## 山頂からヤッホー

5月13日、登山シーズンの到来を告げる  
「丹波篠山山開き」が行われました  
大野山の頂上では「大声大会」に参加した子どもたちが  
山々に元気な声を響かせました(関連記事7ページ)



# 平成24年度篠山市定住促進事業【新規】一覧

制度の名称など		対象者	補助の内容	申請時期	交付時期		
定住促進重点地区の方に 住宅の新築・改築 や子育てへの応援	若者定住住宅補助	新築工事	定住促進重点地区で住宅を新築・改築した若者・子育て世帯(※1)	1,000万円以上の工事に対して50万円を補助	一斉受け付け: 6月1日~29日、 以後予算の範囲内で 先着順	工事完成後	
		改修工事	600万円以上の工事に対して30万円を補助				
	子育て応援補助	保育・幼稚園 保育料補助	定住促進重点地区で中学生以下の子どもをもつ保護者	0~2歳児	保育料の額(上限:月額17,500円)を補助【所得税非課税世帯は実質無料】	平成25年 1月4日~ 2月28日	平成25年4月
				3歳児	保育料の額(上限:月額14,800円)を補助【所得税非課税世帯は実質無料】		
4,5歳児	保育料の額(上限:月額5,000円)を補助【実質無料】						
	子育て世帯定住応援補助		保育園・幼稚園在園児を除く中学生以下の子1人あたり3万円	7月1日~31日	9月		
通勤・通学しやすい環境づくり 丹波路自由席回数特急券購入補助		JR福知山線を利用して通勤・通学する市民	丹波路自由席回数特急券(1冊6枚つづり3,000円)購入費の半額(1,500円)/月を補助	前期:9月3日~18日 後期:平成25年3月1日~15日	前期:10月 後期:平成25年4月		
通学しやすい環境づくり 高等学校遠距離通学費補助	公共交通機関利用者補助	市内の高校に通学する市民(生徒)の保護者(※2)	公共交通利用の定期券月額料金の15,000円を超える額を補助	前期:9月3日~18日 後期:平成25年3月1日~15日	前期:10月 後期:平成25年4月		
	遠距離通学者補助		通学距離が10kmを超える場合に25,000円(在学期間1回限り)を補助	5月1日~15日(申請期間終了)	6月		
空き家バンクに登録 空き家活用謝礼金		空き家提供者	空き家バンクに登録された物件が成約に至った場合10万円を交付	成約後	交付決定後		
全国の舞台上で篠山をPR 丹波篠山ふるさとPR奨励金		市内で活動する市民(個人)	全国規模の大会などに出場する場合2万円を交付	出場決定後	交付決定後(ただし、出場後の精算あり)		
		市内で活動する主に市民で構成された団体	全国規模の大会などに出場する場合5万円、または市民構成員1人×2万円を上限に交付	出場決定後	交付決定後(ただし、出場後の精算あり)		
ハートピア北条団地分譲再募集 ■問い合わせ 地域計画課 ☎552-1118		-	12区画の宅地分譲	一斉受け付け: 6月29日まで、 以後先着順	-		

※1 40歳以下の夫婦、または中学生以下の子育て世帯  
 ※2 公共交通機関利用者補助、または遠距離通学者補助のどちらかを選択



# ふるさと篠山に住もう帰る

## 平成24年度新規事業をお知らせします

本年度の重点施策のひとつである定住促進事業「ふるさと篠山に住もう帰ろう」。若い人の定着を図るとともに、ふるさとPRや公共交通機関の利用者補助などを行い、住みよいまち篠山の実現に向けて事業を進めていきます。今回は、平成24年度からスタートする新たな取り組みとその内容をお知らせします。

■問い合わせ 企画課篠山に住もう帰るの室 ☎552-1106

篠山市は、歴史的な町並み、美しい景観、伝統文化、自然環境に恵まれ、また、人のつながりもあり、自然災害が比較的少なく、安心して住めるところです。京阪神からも1時間という交通利便性に恵まれ、このように篠山ほど良いところはありませぬ。かつては、都会に行けば幸せがあるという意識がありました。しかし、そうではなくなりました。これからは、都会よりも「篠山の時代」です。篠山市では市民をあげて「ふるさと篠山に住もう帰ろう運動」をあらゆる角度から進めています。

特に、本年度は新規重点項目として、通勤通学対策としてJRの特急料金助成、高等学校遠距離通学助成、空き家活用謝礼金、丹波篠山ふるさとPR奨励金、定住アドバイザーの配置、ハートピア北条団地の分譲、企業支援などに取り組んでいます。また、人口減少や少子高齢化が進んでいく市内の東部北部の地域を定住促進重点地区に位置付け、若者の定住を重点的に支援する住宅の新築改修への助成や子育てを応援する制度を新たに設けました。制度のあらまは、次の表のとおりです。



定住促進重点地区

人が好き まちが好き

# 街かど Report

レポート

「コミュニティキッチン」

## 結良里 ぐわい陣!

大山の伝統豆腐料理「とふめし」。120年前、豆腐屋の多かった大山の地で、入学式や結婚式、村の集会などの寄り合いの席に、各家庭で作るオリジナルの豆腐料理を持ち寄り食べていたものが原点と言われています。今もなお、大山の家庭料理として食べ継がれているとふめしですが、どんな味なのか、どこで食べられるのか、皆さん存じてでしょうか。結良里の代表である森本淑子さんととふめしについてお話を聞きましたので、今回はその「魅力や想い」をお届けしたいと思います。

### とふめしを食す

「とふめし」は、ゆでた豆腐とニンジン、「コボウ、サバの水煮などを炒め、生醤油のみで味付けしご飯と混ぜる、いたってシンプルな豆腐料理です。

取材後にとふめし定食をいただきましたが、まずは食感に驚きました。柔らかい豆腐と思いきや、事前にしっかりとゆでていることもあり豆腐自体にしっかり弾力があり、不思議と鶏(かしわ)を食べているような感覚になりました。僕はあまりのおいしさに2杯もペロリといただきました。付け合わせの総菜や煮物、揚げ物の味付けもこだわっておられ、全体的においしく大満足でした。



看板メニュー とふめし定食(500円)

そんな「とふめし定食」の気になるお値段はなんと500円! 1つ行っても500円! 本当にありがたさを感じます!

### お母さんのこだわり

結良里のお母さんたちが考える「こだわり」を大きく2つに分けてご紹介いたします。一つめは「添加物なし・消化の良さ・栄養の高さ」。そこにこだわり続けている背景には、母が子を想う優しさがあり、「体も心も健全になっしてほしい」「アレルギーやアトピーの子にもおいしく食べさせてあげたい」といった、子どもを育ててきたお母さんたちならではのこだわりが



「コミュニティキッチン結良里」  
6年前、大山小学校横の旧JA大山支店を改修してオープンしたお店。ふるさとの味「とふめし」のおいしさを伝えたいと、地元のお母さん18人で奮闘中!



2012年3月9日に商標登録



「おいしいものを食べると人間がふっくらする」と森本さん



明るく元気に働く、大山のお母さんたち!

### 加工食品へのチャレンジ

「世代を問わず、多くの方に知ってほしい」「こんなにもおいしい料理を篠山だけに留めておくのは惜しい」「120年の歴史を守ってきた証を残したい」、このような熱い想いから、結良里や味土里館でのみ販売をしていた「とふめし」を試行錯誤の上、改良を加えレトルトパック商品として開発しました。その新商品は近日発売される予定です。お湯で温めご飯と混ぜればすぐに出来上がり、ホクホクのおいしい「とふめし」が食べられます。手間がかからないため、一人暮らしをされている方や、子育て、仕事で忙しくされている方にもお勧めだそうです。

### もっと多くのへ

森本さんは結良里の今後の展望についてこう話されています。

「お店を始めて6年が経ち、少しずつ『とふめし』という言葉が世間に浸透してきました。これから篠山の皆さんにももちろん、京阪神地区の方々にも魅力を知っていただくため大山から情報を発信していかなければなりません。一番の悩みは、とふめしが大好きで、知ってほしいけれど、これまで頑張ってきたのに、どうしたら伝えられるのか、どうしたら食べてもらえるのか、正直、地元のお母さんたちだけではその方



リポーター

山本 祥平さん (北新町)

■問い合わせ コミュニティキッチン結良里 ☎0596-00052

法がわからないということですが。ですので、私たちの想いをくんでくれて、背中を押して応援していただける方を私たちは必要としています。商品開発の次に重要となる「宣伝力」。今、森本さんたちはその問題に直面しています。これだけ地元から愛され、想いが詰まった伝統料理なのです。大山の地域だけではなく、篠山市の伝統料理として市民が共感し、一緒になって知恵を出し、大きくバックアップしていく価値があるのではないかと感じました。そのためにも、まずはなんらかの形で篠山市民に「とふめし」を知ってもらう必要があると思います。今回の「街かどリポート」がその第一歩になればうれしいですね。

大山のお母さんたちの愛情がたっぷり詰まった「とふめし」は、一口ほおばれば、どことなく懐かしい素朴さとあたたかさが感じられますよ。一度ご賞味あれ!





## 丹波篠山・長澤ソフトボールキャンプ (5月3~5日)

篠山ソフトボール協会などが主催する「丹波篠山・長澤ソフトボールキャンプ」に全国各地から97チームが参加し、3日間で400以上の試合が行われました。ゴールデンウィークの恒例行事として8回目となる今回は、震災復興応援として関係者らが寄付を募り、宮城県から2チームを招待。5月4日には篠山中学校で市内の中学校と南三陸町の志津川中学校や気仙沼ホワイトタイガースなどが試合や昼食などで交流を深めました(写真右は西紀中学校と志津川中学校の交流試合)。



## 丹波篠山山開き (5月13日)

多紀連山、弥十郎ヶ嶽、大野山が恒例の山開きを迎えた13日。当日は春らしいあたたかな陽気となり、新緑の木々が影をおとす登山道に小鳥の鳴き声が響くなど、シーズンの到来を告げるにふさわしい絶好の登山日和となりました。集まった幅広い年代の人がともに山歩きに汗を流し、多紀連山の御嶽にあるクリソウの群生地では多くの人が足を止めて紫色のかれんな花を観察するなど、自然とのふれあいを楽しみました。

## 篠山まるごと丼が学校給食に (5月10日)

5月10日は篠山のご当地グルメ「篠山まるごと丼」の日。市内の小中学校では「ふるさと献立」として、給食に篠山まるごと丼が初めて登場しました。畑小学校では、児童23人が学校評議員と一緒に「いただきます!」。地元産の牛肉や山の芋、根菜類がたっぷり入ったまるごと丼をほおばり、「お肉がやわらかくておいしい」、「これからも給食に出してほしい」と、早くも次に登場する日が待ち遠しいようでした。



## 篠山市企業紹介展 (5月8日~27日)

市内で活動する企業の情報や魅力を紹介する「篠山市企業紹介展」が5月27日まで、市役所市民ホールで開催中です。会場には、食品会社や酒造会社、製造業者など市内27業者の展示ブースのほか、篠山暮らし案内所やハローワーク篠山、ハートピア北条団地の案内コーナーも設置。また、地元企業の優れた技術や商品を表彰する「第1回丹波すくれもの大賞」(兵庫県丹波県民局創設)を受賞した製品も展示され、多くの来場者が企業自慢の製品に興味深く見入っていました。



## 六甲篠山 でんしよばと

問い合わせ  
神戸大学篠山フィールドステーション ☎506-2366  
企画課篠山に住もう帰ろう室 ☎552-5106

### ■神戸大学の現地実習がはじまります!

市内をフィールドに神戸大学の1年生らが主となって農村と農業を学ぶ「実践農学入門」という授業があります。今年度は西紀南まちづくり協議会に受け入れていただき、農学部・経済学部・発達科学部・理学部・海事科学部の51人が毎月1回篠山に来る予定です。昨年度よりも農学部以外の学部からの申し込みが多く、篠山が学部間の交流の場となっています。

また、3年生が主となって進める「実践農学」という授業では、21人が森づくりグループと村づくりグループに分かれ、泊まりがけで4回程度の調査研究を行います。森づくりグループは「森林資源の利活用再開で健康な里山を取り戻す」をテーマに植生調査やナラ枯れ調査を行います。村づくりグループは「地域の資源発掘からその利活用」をテーマに地域固有の知識を集めて利活用するプランを考えます。

これらの授業の進捗状況は、篠山フィールドステーションのホームページをご覧ください。

### ■Mランドのバスを利用した地域活動展開中

今年も、Mランド丹波ささ山校のご協力を得ながら、市内のいろいろな地域で学生ボランティアが活動しています。4月だけで14人がお世話になりました。ありがとうございました。



篠山フィールドステーション  
6月の予定

●市民プラザ出張窓口  
とき 6月14日(木)13:00~16:00  
ところ 篠山市民プラザ(篠山市民センター内)  
内容 市内の活動を紹介します

## ~篠山の時代をつくる~ “食の都” プロジェクト 問い合わせ 企画課 ☎552-5106

### 創造農村ワークショップを行います

篠山市では、丹波篠山築城四〇〇年祭をきっかけに、篠山に残るさまざまな文化を土台に新しい独自の文化を創造することで、内外に誇れる丹波篠山スタイルを創りだしていこうと創造的なまちづくりを進めています。

平成24年度から行う本格的な事業の一つとして、6~9月にかけて、毎月テーマ別にワークショップを開催して、地域に眠っている素材や人材を発掘していきます。6月8日は、『食』をテーマに、篠山の食文化、郷土料理について話し合います。



興味のある方は、上記まで電話かFAX(552-5665)でお問い合わせください。

### 創造農村ワークショップ

テーマ：食  
とき 6月8日(金) 13:30~15:30  
ところ 黒豆の館  
内容 食文化、郷土料理など

### 今後の予定

テーマ：祭り  
とき 7月13日(金)  
ところ 春日神社  
テーマ：古民家・農地活用  
とき 8月10日(金)  
ところ 集落丸山  
テーマ：クラフト  
とき 9月14日(金)  
ところ KITA'S ギャラリー  
※詳細は、上記までお問い合わせください。

## 人権

### 人権擁護委員が選任されました



人権擁護委員は、基本的人権を擁護するため、さまざまな啓発活動や人権相談などを行っています。このたび、4月1日付で岸田忠義さん(川北新田)が新たに法務大臣から委嘱されました。人権問題(差別、うわさ、いやがらせ、いじめなど)、家庭不和、近隣とのめ事などでお悩みの方は、お気軽にご相談ください。なお、人権相談は毎週行われています(P21相談・診療・健診に掲載)ので、気軽にご相談ください。相談は無料で、秘密は固く守ります。

#### 平成24年度 人権擁護委員による特設人権相談所

- 篠山市民センター  
毎月第4金曜日9:00～11:30  
※11・12月を除く。
- 丹南健康福祉センター  
毎月第1金曜日9:00～11:30  
※1月を除く。
- 西紀支所  
6・10・2月の第1木曜日13:30～16:00
- 今田まちづくりセンター  
7・11・3月の第1水曜日13:30～16:00
- 城東公民館  
8・12月の第3木曜日13:30～16:00
- ハートピアセンター  
9・1月の第4木曜日13:30～16:00
- 人権推進課(第2庁舎1階)  
毎月第2水曜日9:00～12:00

問い合わせ 神戸地方方法務局柏原支局  
☎0795-72-0176

**子育て相談プラザをご利用ください**  
保護者が保護者としての喜びを感じながら、安心して子育てできる環境づくりの一環として、各幼稚園において「子育て相談プラザ」を実施します。平成22年度から順次取り組みを拡大し、平成24年度からは全幼稚園で相談できるようになりました。子どもの育ちや生活習慣などの子育てに関する悩み、園長・教頭・教諭などが対応しますので、お気軽にお申し込みください。

**相談日** 随時  
**対象者** 就学前の子ども(0～5歳児)の保護者など ※幼稚園に在園していても利用いただけます。  
**相談場所** 申し込み先の幼稚園または小学校などの近隣施設  
**申し込み方法** 各幼稚園へ電話、または直接申し込みください  
**臨床心理士の派遣による相談** 園長などによる対応のほか、下記のとおり臨床心理士を4園へ派遣します。園区に関わらず利用できます。

#### 臨床心理士の派遣日程

とき	ところ
8月22日(水) 9:30～12:00 13:30～16:00	西紀みなみ幼稚園 かやのみ幼稚園
8月23日(木) 9:30～12:00 13:30～16:00	味間幼稚園すみよし園 今田幼稚園
10月23日(火) 9:30～12:00 13:30～16:00	西紀みなみ幼稚園 かやのみ幼稚園
11月13日(火) 9:30～12:00 13:30～16:00	味間幼稚園すみよし園 今田幼稚園
平成25年2月5日(火) 9:30～12:00 13:30～16:00	味間幼稚園すみよし園 今田幼稚園
平成25年2月26日(火) 9:30～12:00 13:30～16:00	西紀みなみ幼稚園 かやのみ幼稚園

※1件あたりの相談時間は30分程度です。  
※園長・教頭・教諭などの相談は随時利用できます。

## 「子育て相談プラザ」が全幼稚園で利用できます

### 子育て相談

問い合わせ ことも未来課 (☎552-1115)

### ふるさと一番会議・教育懇談会の日程

月	日	とき	ところ	対象地区
			ところ	対象地区
7	2日(月)		城東公民館	日置
	6日(金)		福住公民館	福住
	7日(土)		ハートピアセンター	村雲
	9日(月)		高城会館	八上
	11日(水)		しゃくなげ会館	西紀北
	13日(金)		玉水会館	城北
	14日(土)		雲部公民館	雲部
	16日(月祝)		古市コミュニティセンター	古市
	18日(水)		城下まち会館(大手前展示館内)	篠山
	20日(金)		黒豆の館	西紀中
8	21日(土)		西紀老人福祉センター	西紀南
	23日(月)		住吉台コミュニティ消防センター	味間(住吉台)
	30日(月)		丹南健康福祉センター	味間(住吉台以外)
	1日(水)		岡野文化会館	岡野
	3日(金)		ふれあい館(大山小学校内)	大山
	6日(月)		後川文化センター	後川
	8日(水)		大芋公民館	大芋
	10日(金)		みたけ会館	畑
	11日(土)		コミュニティセンター城南会館	城南
	27日(月)		今田まちづくりセンター	今田

※いずれも時間は19:30～21:00。

## 皆さんのご意見をお聞かせください

### ふるさと一番会議

問い合わせ 総務課 ☎552-5111

**ふるさと一番会議**  
市長、教育長が出席して、計画や予算に民意を反映できるよう、市民の皆さんのご意見をうかがう機会として行います。今までは教育懇談会を別途開催していましたが、本年度からふるさと一番会議の中で教育行政についてもご意見をうかがいます。

**とき・ところ** 左表のとおり  
※味間地区は、住吉台と住吉台以外に分けて開催します。  
**内容** ①平成24年度の市政や教育行政について(30分程度) ②質疑応答・提言(1時間程度)  
**対象** 対象地区内の市民の皆さん



## お出かけ こんにちは市長室

秘書課 ☎552-5109  
市長が向きます

市民の皆さんの希望により、地域や団体、学校、企業に市長が直接出向き、意見交換の場が持てるよう、新たにお出かけこんにちは市長室を開設します。  
**対象** 市内に在住または通勤・通学されているおおむね5人以上のグループや団体  
**テーマ** 日頃の活動の取り組みや課題、まちづくりへの提言など希望されるもの  
**対話時間** 90分以内  
**申し込み方法** 希望日の1か月前までに希望する日時、住所、氏名、連絡先、テーマを右記まで提出または電話、FAX(552-5115) ※日程などを調整し、後日開催日をお知らせします。

**その他** 会場は、申込者の活動場所またはその近隣で用意していただきます。  
※用意できない場合は調整します。



後期高齢者医療制度

問い合わせ 医療保険課 (☎55217103)

平成24・25年度の保険料率が決定しました

後期高齢者医療制度の保険料を決める基準である保険料率(均等割額と所得割率)は2年ごとに見直されます。

保険料の計算方法

保険料の大幅な上昇を抑制する趣旨から、広域連合決算剰余金約31億円の全額活用と、兵庫県に設置されている財政安定化基金から約68億円を取り崩して、合計約99億円を繰り入れることにより、増額幅を均等割額2079円、所得割率0.91ポ

1人当たりの保険料額
II
均等割額
46,003円
+
所得割額
(前年の総所得など - 基礎控除額33万円) × 9.14%

イントの上昇に抑えています。保険料額の通知について 個人ごとの保険料額は7月中旬に

送付する保険料額決定通知書でお知らせします。所得の低い方の軽減 平成23年中の所得に応じて平成24年度の保険料額が軽減されます。軽減割合は平成23年度と同じ割合です。

被扶養者だった方の軽減 制度に加入する前日に、会社の健康保険などの被用者保険の被扶養者だった方は、所得割額はかからず、均等割額が9割軽減されます。

福祉医療

問い合わせ 医療保険課 (☎55217103)

福祉医療の所得制限判定方法の一部変更のお知らせ

7月1日から、重度(心身・精神)障害者医療、高齢重度(心身・精神)障害者医療の所得制限判定方法を、世帯(※1)における市町村民税所得割税額の合計額による判定に変更します。

の合計額が多い世帯が認定される一方、合計額が少ない世帯が認定されないといった逆転現象が生じています。

こうした問題を解消し、通常、生計は世帯単位で営まれることを踏まえ、より公平な所得制限判定を行うために、判定方法を変更するものです。このため、これまでは助成対

象であった方でも、7月以降は助成対象とはならない場合がありますので、ご理解いただきますようお願いいたします。

※1 世帯とは、所得判定を行う際、所得の確認対象となる全ての方(本人・配偶者・扶養義務者)をいいます。

ふるさとの貴重な動植物 ナツツバキ(ツバキ科)

6月下旬から7月上旬に山の雑木に混じって白いツバキが咲きます。縮れたような花びらを持ち、丹波の山ではたまに見かけます。自生地では、15m以上の高木になることもあり、樹皮がサルスベリのように赤褐色で薄く剥がれるのでよく目立ちます。別名シャラノキ(沙羅の木)といい、沙羅双樹は日本には無いので、花が似るこの木に見立ててよくお寺に植えられています。ささやまの森公園の山中には幹回り1mの太木があり、県下有数の大きさとして篠山市の天然記念物に指定されています。その周辺にはその実生と考えられるナツツバキが大小200本以上あり、群生をなしているのも珍しいところ。



兵庫県生物学会・篠山自然の会 樋口清一さんの協力

ふるさといちばん

市長の HOT と一く

篠山の時代をつくろう



美しい篠山を未来に!



田植えも終わり、みどりの良い季節となりました。

篠山は多くの観光客にお越し頂き、古民家を改修しての店舗や、篠山暮らしを希望される方も増えています。「小京都、きれいなまち」「安らぎのほっとするまち」「歴史文化の薫るまち」などと高く評価されています。

景観の第一人者である東京大学の西村幸夫先生は「都市部から1時間の距離にありながら、農村の原風景が残されているのは奇跡的」とも言わ

れました。そういえば、都市近郊のまちは、たいがい住宅、農地、店舗などが入り混じり、雑然としたまちなってしまいがちです。

それでは、篠山市が美しさを保っているのはどうしてでしょうか。

市長室に求められる方は、「昔からきちんとしたまちづくり計画がなされていたのでしょね」と言われます。しかし、実は、過去からそのような計画があったわけではありませぬ。それは、先人、先輩方が、城下町の町並みと農地を大切に守ってこられたからだと思います。

新築夫さん(元篠山町長)は「ふるさと日本一、丹波篠山づくり」をスローガンに、みどりなす山々、田園風景、澄んだ空気などを大切な資源として住む人が誇りを持ち、訪れる人が感銘を受けるまちを目指されました。

故瀬戸亀男さん(前篠山市長)は、農業を基幹産業とされ、「優良農地をしっかりとしっかりと(守る)とよくお話しされ

ていました。

平成15年には篠山市土地利用計画を定め、その後、平成22年に景観計画を策定し、また、まちづくり条例を改正して、地域の合意により良好な開発を差別するものとなりました。

さらに現在、屋外広告物条例を検討したり、味噌や、東岡屋地区において地区整備計画を策定中です。この度の市議会議員の選挙で、ある方が「篠山が篠山であり続けるために行動します」と訴えておられました。が、私自身もその思いが強く、「みどりのふるさとを大切に、篠山らしい発展を」との思いでこの地方政治の世界に入りました。

篠山城跡を中心とした城下



福住の安口

町のたたずまいと、周辺に広がる田園、農村、山並みなどは大変美しく大きな魅力です。さらに「農」「歴史文化」「自然環境」などを大切にして、伸ばしていきたい、世界に輝く篠山になります。

ここに、この秋には福住の宿場町の町並みが、城下町の町並みと並んで、国の重要伝統的建造物群保存地区に選定される期待があります。これが実現すれば、史跡篠山城と八上城跡、さらに丹波焼もあり、こんなぜいたくな所はありません。

美しい篠山市をますます伸ばしていきたいましよう。美しい季節にあらためて、そう思いました。

今月の

こんにちは市長室

酒井市長が直接市民の皆さんとお出会いし、市政に対してのご意見やご要望をお聴きする場として、毎月10日(休日の場合は翌開庁日)に行っています。

とき 6月11日(月)13:00~16:00  
ところ 本庁舎・市長室  
問い合わせ 秘書課 ☎552-5109

213 特集 415 市のReport 617 Town Topics 8111 市政レーダー 12113 広報をまわって 14115 はなみ 16119 施設情報・相談 20125 Living information Smile



がん検診  
愛する家族への  
贈りもの



保健・福祉の 総合情報発信

# ささやまホットステーション

節目年齢の方に無料クーポン券をお届けします

## 節目検診を受けましょう

がんの早期発見には定期的な検診が大切です。がん検診の受診率向上を目指して、節目年齢の方を対象に「検診無料クーポン券」を配布しています。

検診無料クーポン券配布対象者以外の方でも受診することができますので、この機会にぜひがん検診を受診してください。 ※加入の保険などによって料金が異なりますので、実施場所でご確認ください。

### 乳がん検診無料クーポン券(見本)



※各検診によってレイアウトが若干異なります。

検診無料クーポン券は平成23年4月2日から平成24年4月1日までの間に下記の年齢になられた方に配布します

- 大腸がん検診無料クーポン券配布対象者 40歳、45歳、50歳、55歳、60歳
- 胃がんリスク検診無料クーポン券配布対象者 40歳
- 乳がん検診無料クーポン券配布対象者 40歳、45歳、50歳、55歳、60歳(女性)
- 子宮がん検診無料クーポン券配布対象者 20歳、25歳、30歳、35歳、40歳(女性)



検診名称	内容	とき
大腸がん検診	便潜血検査(2日分採ります)で当日に回収します	6月27日(水)/7月23日(月)/8月30日(木)/9月26日(水) 10月30日(火)/11月28日(水)/12月9日(日) 平成25年1月18日(金)/2月4日(月)/2月5日(火)
胃がんリスク検診	血液検査(ピロリ菌検査とペプシノゲン検査)	【午前】8:00~12:00 ※検診日の3週間前までに健康課までお申し込みください。
マンモグラフィ検診	マンモグラフィ検診(乳房X線撮影)	6月19日(火)/7月18日(水)/8月10日(金)/9月10日(月) 10月22日(月)/11月6日(火)/12月7日(金) 平成25年1月9日(水)/2月23日(土) 【午前】9:00~12:00【午後】13:00~15:00 ※完全予約制ですので、健康課までお申し込みください。

※場所はいずれも丹南健康福祉センターです。 ※乳がん・子宮がん検診は市広報P19「相談・診療・検診」に掲載しています。

申し込み・問い合わせ 健康課 ☎594-1117

いつまでもいきいきと健康で暮らせるよう 積極的にがん検診を受けましょう!!

### 6月のセンター健診(特定基本健診・がん検診)

とき 6月27日(水) 8:00~12:00  
ところ 丹南健康福祉センター  
※受診希望の方で申し込みがお済みでない方は、6月5日(火)までにお申し込みください。  
申し込み・問い合わせ 健康課 ☎594-1117

## 第5回ささやま地域医療フォーラム ~安心して住み続けられる 地域医療を実現するために~

今年で5回目となる「ささやま地域医療フォーラム」は、テーマを『学童期からの健康づくり』として、兵庫医科大学ささやま医療センター小児科の奥田真珠美先生の講演と、医療・学校保健・地域保健それぞれの立場から、子どもたちの生活習慣とその影響、そして、周囲の大人ができることをパネルディスカッションします。また、平成22・23年度に行った「わが国のヘリコバクター・ピロリの感染源の特定」研究についての結果報告も合わせて行います。

とき 6月24日(日)13:30~16:00  
ところ 篠山市民センター  
託児 あり(託児を希望される場合は、6月20日までにご連絡ください)  
問い合わせ 福祉総務課 ☎552-7101

胃がんの原因となるピロリ菌の感染は、ほぼ小児期に感染しやすく、5歳以上になると感染することが少なくなります。この時期までの感染経路を明らかにすることで、小児期のピロリ菌感染防止と、将来の「胃がんゼロのまち」の実現を目指します!

## 高齢者・障がい者権利擁護専門 相談会を開催しています

「物忘れが進んできた父は、お金の管理ができなくなり、支払いが滞りがち。何か方法ないかなあ」、「息子が定職につけず、年金を担保に生活している。経済的に不安が…」、「成年後見制度の申し立てをしたいが、難しそう…」  
こんな悩みや不安をお持ちのご本人やご家族の方、法律や福祉の専門家に相談してみませんか?  
とき 6月28日・8月23日・10月25日・12月20日  
平成25年2月28日 ※いずれも木曜日の13:30~15:30。  
ところ 市役所第2庁舎 ※要予約。  
申し込み・問い合わせ 地域福祉課 ☎552-5346



## 高齢者こころの相談(認知症などの相談)

もしかして認知症?と思ったらお気軽にご相談ください。病気のことや介護のこと、認知症の方へのかわり方など、専門医が相談をお受けします。

とき 6月15日(金)13:30~16:30  
ところ 市役所第2庁舎 ※要予約。

## 認知症介護者のつどい「ゆうゆう」

認知症の方への接し方について一緒に学びませんか?専門家がアドバイスいたします。また、認知症の方の介護をされている方同士で一緒に悩みや不安などを語りましょう。

とき 6月27日(水)13:30~15:00  
ところ 篠山市民センター ※要予約。  
内容 セミナー(丹波認知症疾患医療センター相談員による認知症の方への接し方)=13:30~14:15 / つどい(認知症の専門医師を囲んでの語り合い)=14:15~15:00

申し込み・問い合わせ  
地域福祉課 ☎552-5346

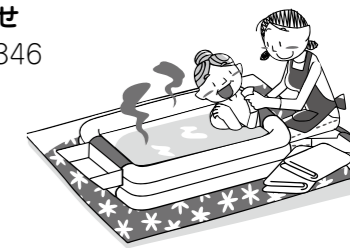

## 今月の認サポ情報!

市内の認知症サポーター数(4月末現在)

**4,646人達成!** ※目標まであと354人。

4月は、篠山こもれび、しつかわ愛育班、兵庫土建篠山支部(東西分会合同学習会)で養成講座を行いました。

※地域や職場、学校などへも出張講座します。5人以上の受講者を集めて、開催予定日の1カ月前までにお申し込みください。受講された団体にステッカーを配布します。

問い合わせ 地域福祉課 ☎552-5346



### たんば田園交響ホール

ホームページあります 交響ホール 検索  
552-3600 552-3646

#### 市民共同企画事業 風と森のコンサート

やさしさと勇気を運ぶ和の太鼓



和太鼓、キーボード、フルート、バイオリン、ダンスなど  
やさしく心に響くコンサート!

6月24日(日) 開演14:00 全席自由 発売中!  
一般:1,000円 友の会・団体:800円 中学生:500円 小学生以下無料

#### ハンガリー プロムジカ女声合唱団

限りなく透明で水晶のようなハーモニー  
からだが震えるほどの演奏力  
世界最高峰のプロムジカ女声合唱団来日コンサート



共演:プロムジカ女声合唱団と歌う会  
(篠山音楽協会有志による女声合唱団)

7月22日(日) 開演14:00 一部指定  
指定席:3,500円 自由席:3,000円 高校生以下(自由席):1,000円

#### ズーラシアンブラス「音楽の絵本」



かわいい&楽しい  
本格クラシック音楽!  
金管五重奏のズーラシアンブラスと弦楽四重奏の弦うさぎ...動物たちが織りなす不思議なクラシックコンサート「音楽の絵本」の世界へようこそ!

6月3日(日) 開演14:00 発売中! 全席指定  
一般:2,300円 高校生以下:1,200円 友の会・団体:2,000円 団体高校生以下:1,000円

#### 人形劇団 ワラワラ 開催決定!! 11びきのねこふくろのなか

ニャゴ、ニャゴ、ニャゴ、ニャゴ、ニャーゴ!  
11びきのねこは、みんなのらねこ。そしてみんななかま。ある晴れた日。11びきのねこは、だいすきな魚のお弁当をリュックサックにつめて、遠足に出発!



友の会予約:6月10日(日)9:00~(電話のみ)  
(1会員につき一般2枚、中学生以下2枚まで予約できます)  
一般発売:6月17日(日)9:00~(電話・窓口)

8月19日(日) 開演13:30 全席指定  
一般:2,500円 中学生以下:1,300円 友の会・団体:2,000円 団体中学生以下:1,000円

### 西紀運動公園温水プール & 芝グラウンド

590-8118 590-8119

#### ■市内在住で65歳以上の方は、プール利用料金の半額が補助されます!

篠山市在住(住民票が篠山市にあること)で65歳以上の方(昭和23年3月31日以前にお生まれの方)を対象に、月額利用券および回数券の半額を当該年度に6回までに限り市が補助します。

- ◆月額 5,000円→2,500円(半額補助)
- ◆回数券 3,000円→1,500円(半額補助)
- ※月額の身障者割引ご利用者は対象外となります。(身障者の方も回数券は割引対象です)
- ※月額(3・6枚つづり)回数券との併用はできません。

#### ■月額回数券の割引制度

左記の補助は6回までですが、1年を通してご利用される方には、下記のサービスをご用意しました。

- ◆月額回数券6枚つづり 30,000円→25,000円
- ◆月額回数券3枚つづり 15,000円→13,500円

#### ■水中歩行無料体験会を実施中

火曜~金曜に「水中歩行無料体験会」を実施しています。初めての方でも大丈夫。みんなで運動習慣をつくりましょう!

※詳細は、お問い合わせください。

#### 6月カレンダー

※色部分は、休館日です。  
芝グラウンドは、養生のため6月閉鎖。

無料送迎バスもあります!

日	月	火	水	木	金	土
					1	2
3	4	5	6	7	8	9
10	11	12	13	14	15	16
17	18	19	20	21	22	23
24	25	26	27	28	29	30

## 図書館へ行こう 6月

中央図書館 ☎ 590-1301 ☎ 594-5450

開館時間=10:00~18:00(中央図書館のみ金曜日は10:00~19:00)  
※篠山市民センター図書コーナーは日曜日のみ10:00~17:00。

日	月	火	水	木	金	土
					1	2
3	4	5	6	7	8	9
10	11	12	13	14	15	16
17	18	19	20	21	22	23
24	25	26	27	28	29	30

※色部分は、休館日です。

#### 今月のおすすめの1冊

#### かえるのあまがさ



作 与田 準一  
絵 那須 良輔  
出版 童心社  
請求記号 Eナ(中央図書館所蔵)

6月は雨が降る日が多くなり、どことなく気分が下がってしまいますね。そんな時は、雨の日が楽しくなるような本はいかがでしょうか。

この本は、かえるが葉っぱの雨傘をさして歩いていくという、いたってシンプルな絵本です。しかし、短い文章は歯切れがよく、リズムカルで、読んでみると楽しくなってきます。特に繰り返し出てくる「びち ぱた ぼん」という雨の音は、思わず口ずさんでしまいますよ。

6月の児童書コーナーでは、梅雨に関する本を集めています。ぜひ一度、お立ち寄りください。(R.S)

#### 映画・アニメ上映会

(中央図書館視聴覚ホール)

■大人向け「レナードの朝」 1990年 米国  
○15日(金)・16日(土)14:00~16:00

■子ども向け  
「トムとジェリーVol.2」  
○10日(日)・17日(日)  
14:00~15:50



#### 絵本とお話を楽しむ会

■おはなし会「かがやき」

○2日(土)14:00~中央図書館

■おはなし会「かたつむり」

○2日、16日(土)14:00~篠山市民センター図書コーナー  
○9日(土)14:00~中央図書館

■おはなし会「絵本の会ぼうふ」

○5日、12日、19日、26日(火)11:00~中央図書館

■おはなし会「としゃかん」

○16日(土)14:00~中央図書館

■おはなし会「篠山ストーリーテリングの会」

○23日(土)14:00~中央図書館

### 視聴覚ライブラリー ☎ 590-1301

「丹波篠山インターネットTV」好評配信中!!

市内の出来事や昔の貴重な映像をご覧いただけます。

丹波篠山TV 検索

#### ○貸出DVDのご案内

中央図書館にて視聴覚ライブラリーが撮影・編集したDVDを貸し出しています。

#### ☆新着DVD 平成23年度「市内の出来事」<収録内容>

- ・4/ 3 たんば田園交響ホールリニューアルオープン
- ・5/15 第51回多紀連山山開き
- ・6/15 羽束川のホタル
- ・6/23 満開のアジサイがお出迎え
- ・7/ 6 ちるみゅー開館10周年
- ・8/ 6 大山ふれあいスイカ祭り
- ・8/ 9 伝統の味を守る「大山西瓜」
- ・9/17 まちなみアートアクション篠山

- ・9/24 ささやま・100枚のキルト展
- ・9/24 「学びの交差点」夏休みの自由研究
- ・9/25 第23回全国車いすマラソン大会
- ・10/ 1 豊作に感謝!住吉神社「蛙おどり」
- ・10/ 2 「はた祭り」神戸大学生が協力
- ・10/ 9 氏子が伝承「池尻神社人形狂言」
- ・10/12 篠山市立歴史美術館で特別展
- ・10/16 春日神社・秋の例祭
- ・10/23 本郷春日おどり
- ・12/ 3 城を取り戻せ!「八上城で模擬合戦」
- ・12/14 エイエイオー「子ども義士行列」
- ・1/ 3 俱利伽羅不動尊「火渡り」儀式
- ・1/ 9 篠山市成人式 新成人461人
- ・2/ 4 あ〜湯〜桶?「桶ッ卓球大会」
- ・3/11 忘れない3.11 お城ドーナツ

相談

- 人権相談【柏原人権擁護委員協議会☎0795-72-0176/人権推進課☎552-6926】  
1日(金)9:00~11:30=丹南健康福祉センター/13日(水)9:00~12:00=市役所第2庁舎/7日(木)13:30~16:00=西紀支所/22日(金)9:00~11:30=篠山市民センター/毎週月・火・木・金曜日(祝日を除く)=市役所第2庁舎
- 行政相談【市民協働課☎552-5112】  
1日・15日(金)9:00~11:30=丹南健康福祉センター/7日(木)13:30~16:00=西紀老人福祉センター/8日・22日(金)9:00~11:30=篠山市民センター
- 心配ごと相談【篠山市社会福祉協議会☎590-1112】  
1日・15日・29日(金)9:00~11:30=丹南健康福祉センター/7日(木)13:30~16:00=西紀老人福祉センター/8日・22日(金)9:00~11:30=篠山市民センター
- 出張消費生活相談【市民協働課(篠山市消費生活センター)☎552-1186】  
1日(金)9:00~11:30=丹南健康福祉センター/7日(木)13:30~16:00=西紀老人福祉センター
- 教育・悩み相談【篠山市青少年育成センター(西紀支所内)フリーダイヤル☎0120-711-338/適応指導教室「ゆめハウス」(西紀支所内)☎590-8111】  
毎週月・火・木曜日13:00~16:00=篠山市青少年育成センター/毎週月曜日9:00~12:00と13:00~15:00=適応指導教室「ゆめハウス」 ※祝日を除く。
- 女性のための悩み相談【人権推進課☎552-6926】  
毎日9:00~16:00(土・日・祝日を除く)=男女共同参画センター ※面接・電話で対応。
- 結婚相談【結婚相談室りんぐ☎552-3455】  
毎週火曜日10:00~18:30/毎週木・土曜日10:00~17:00=篠山市民センター ※祝日を除く。
- 発達相談【篠山養護学校(学びサポートルーム)☎552-5237】  
毎週火~金曜日10:00~16:00(祝日を除く)=篠山養護学校
- 障がいのある方の相談【地域福祉課☎552-7102】  
19日(火)10:00~12:00=スマイルささやま(東沢田)
- ※障害者相談支援専門員が対応。要予約。
- 精神保健福祉相談【丹波健康福祉事務所地域保健課☎0795-73-3767】  
○思春期保健相談 1日(金)13:30~17:00=丹波健康福祉事務所 ○アルコール依存相談 18日(月)13:30~17:00=旧篠山健康福祉事務所(郡家) ○うつ・ひきこもり相談 21日(木)13:30~17:00=丹波健康福祉事務所 ※要予約。
- 年金事務所による年金相談【西宮年金事務所☎0798-33-2944/医療保険課☎552-7103】  
○相談時間延長 毎週月曜日(19:00まで)=西宮年金事務所 ※祝日の場合は翌日に開催。 ○休日開設日 9日(土)9:30~16:00=西宮年金事務所 ※年金手帳など基礎年金番号が分かるもの(本人が行けない場合は委任状)が必要。
- 無料法律相談【市民協働課☎552-5112】  
21日(木)13:00~16:00=篠山市民センター(定員は6人) ※兵庫県弁護士会が対応。申し込みは、6月1日(金)9:00から電話でお申し込みください(先着順・1人の相談時間は30分)。
- 司法書士による無料法律相談【司法書士会たんば支部☎552-2035(正宮地)】  
21日(木)9:00~12:00=柏原住民センター(丹波市柏原町)/13:30~16:00=篠山市民センター
- 家庭児童相談【こども未来課☎552-1115】  
毎日(土・日・祝日を除く)=市役所第2庁舎
- 母子相談【福祉総務課☎552-7101】  
毎日(土・日・祝日を除く)=市役所第2庁舎
- 農業担い手相談【農業担い手サポートセンター(農都創造課内)☎552-1111(内線438・439)】  
毎週月・水・金曜日(祝日を除く)=市役所第2庁舎
- 外国人相談【NPO法人篠山国際理解センター☎590-8125】  
毎週水曜日9:00~12:00=フィリピン語、中国語/13:00~16:00=ポルトガル語、英語 ※祝日を除く。要予約。

休日診療・検診

■問い合わせ 健康課☎594-1117 / 篠山市消防本部消防署☎594-1119  
篠山市医師会☎552-8225 / 篠山市休日診療所☎552-8910

日	担当医師	場所	受付時間
3(日)	岡本病院医師	休日診療所 (篠山市民センター内)	【午前】 10:00~12:00 【午後】 13:00~16:30
10(日)	建井医院医師		
17(日)	にしき記念病院医師		
24(日)	河合整形外科医師		

※都合により医師に変更が生じる場合があります。

小児救急医療電話相談窓口 ☎0795-72-4396  
対応時間 平日=17:30~翌8:00 土・日・祝日=24時間

検診名	料金	日	対象者	指定医療機関
乳がん(視触診)	700円	通年	6月生まれの女性が望ましい	河合医院・平野外科医院・岡本病院・西井外科
乳がん(視触診+マンモグラフィ)	2,300円			兵庫医科大学ささやま医療センター
子宮がん(頸部)	1,200円			丸尾医院・兵庫医科大学ささやま医療センター・ベテスタクリニック・タマル産婦人科
歯周疾患	300円			市内各歯科医院 ※対象の方には個別に案内します。

※検診日に市内に住居登録がある方が対象です。いずれもご予約の上、健康保険証を持参し受診してください。  
※市で行っている検診は、毎年4月~翌年3月の間で1回の受診となります。受け忘れや重複受診を防ぐために誕生月検診をお勧めしています。間違えて2度受診すると、2度目は全額自己負担となりますのでご注意ください。

献血

日	受付時間	場所
4(月)	9:30~10:30	伸和工業(株)
	12:30~13:10	(株)テクノワーク
	14:00~16:00	フルヤ工業(株)
25(月)	10:00~11:30	今田まちづくりセンター(旧市立今田公民館)
	13:30~15:00	(株)ニッコー

丹波並木道中央公園

☎ 594-0990 ☎ 594-0991

http://www.hyogo-park.or.jp/tanba/

■お茶で草木染め

「第32回大國寺と丹波茶まつり」連携企画  
とき=2日(土)、3日(日)10:00~14:00  
参加費=500円+材料費(エコバッグ大150円、エコバッグ小100円)

■大人の木工教室

とき=2日(土)、16日(土)10:00~15:00  
参加費=[2日]ワーキングデスク(3,800円)、折りたたみ式ベンチ(2,200円)、[16日]テーブル(1,500円)、イス(1,900円) ※要予約(各開催日の1週間前まで)。

■花と緑の教室

~観葉植物の寄せ植えと管理法~  
とき=8日(金)13:30~15:00 参加費=2,200円(材料費含む) ※要予約(5月31日(木)17:00まで)。

■子どもクラフト

とき=16日(土)13:30~15:00 対象=小~中学生  
参加費=300円~(材料費含む) ※要予約(6月15日(金)17:00まで)。

■Let's♪ノルディックウオーキング

とき=17日(日)14:00~16:00 対象=小学生以上  
参加費=1,000円+ボールレンタル代500円 ※要予約(当日受け付け可能)。

ささやまの森公園

☎ 557-0045 ☎ 557-0201

■里山伝承

ちまき作り=3日(日) 対象=小学4年生~ 定員=15人 参加費=500円  
山椒の佃煮を作ろう=6日(水) 対象=大人 定員=20人 参加費=1,000円  
※いずれも10:00~15:00。

■草木染め教室~ネムノキで染めよう~

とき=8日(金)10:00~15:00 対象=大人 定員=15人 参加費=800円~

■ハーブと炭の石鹸を作ろう

とき=10日(日)10:00~15:00 対象=小学生~ 定員=20人 参加費=500円

■ホタルとモリアオガエルを観察しよう

とき=16日(土)18:30~21:00 定員=20人 参加費=100円

■ロープで木登りをしよう~ツリーイング体験~

とき=16日(土)10:00~12:00/13:00~15:00 対象=小学生~ 定員=各10人 参加費=2,500円

■ウッドバーニング

とき=17日(日)10:00~15:00 対象=大人 定員=10人 参加費=500円

■森にすむ珍しいカエルを探そう

とき=23日(土)13:00~15:00 定員=20人 参加費=100円

■布ぞうりを作ろう

とき=24日(日)10:00~15:00 対象=大人 定員=10人 参加費=500円

■日常生活に役立つロープワーク

とき=30日(土)13:00~15:30 定員=15人 参加費=100円

■ヒメホタル見つけよう

とき=30日(土)19:30~21:00 定員=30人 参加費=100円

防災ひとくちメモ 6月は「土砂災害防止月間」です。-土砂災害から身を守る-

自然災害の犠牲者のうち、土石流や崖崩れといった土砂災害で亡くなった方の割合は、おおむね半数にものぼります。土砂災害では、雨が降り続けているのに川の水位が下がる、山鳴りがする、小石がバラバラ落ちてくるというように、普段とは違った前兆現象が見られることがあります。いつも前兆現象があるとは限りませんが、普段の様子との違いには十分注意しましょう。「篠山市防災マップ」を活用して、自宅周辺の状況を確認しましょう。



交通安全スローガン

慣れた道 思わぬ危険が  
かくれんぼ

〈今月の納税〉  
6月は市県民税(1期)を納める月です。  
忘れずに納期限内に納めましょう。  
納期限 7月2日(月)  
問い合わせ 収税課☎552-6927

- 篠山市役所 ☎ 552-1111
- 篠山市福祉事務所 ☎ 552-1111
- 城東支所 ☎ 556-3111
- 多紀支所 ☎ 557-1161
- 西紀支所 ☎ 593-1111
- 丹南支所 ☎ 594-1131
- 今田支所 ☎ 597-3111
- 消防本部 ☎ 594-1119
- 火災情報 ☎ 590-2800
- あさぎり苑 ☎ 552-0410
- 清掃センター ☎ 596-0844
- 市営斎場 ☎ 590-8200
- 篠山市教育委員会 ☎ 552-5709
- 篠山市民センター ☎ 554-2188
- 西紀運動公園 ☎ 590-8118
- 篠山総合スポーツセンター ☎ 552-8681
- 中央公民館 (四季の森生涯学習センター) ☎ 594-1180
- 城東公民館 ☎ 556-3171
- 丹南健康福祉センター ☎ 594-1117
- 中央図書館 ☎ 590-1301

## 催し

### 教科書展示会

兵庫県教育委員会では、教科書の発行に関する臨時措置法施行規則第4条の規定に基づき「平成24年度における教科書展示会」を行います。

とき 6月15日(金)～30日(土)10時～18時 ※6月18日(月)・25日(月)は休館。

ところ 中央図書館(丹波第2教科書センター)

### 土砂災害防災訓練

市民安全課 ☎ 552・1116

6月は土砂災害防止月間のため、市では毎年6月に土砂災害防災訓練を行っています(平成22・23年度は、事情により行っていません)。

本年度は、古市地区で、次のとおり行います。

とき 6月16日(土)9時～

ところ 古市小学校、古市コミュニティセンター

### つくしんぼ広場

丹南児童館 ☎ 594・1003

とき 6月14日(木)11時30分～12時30分

ところ 丹南児童館

内容 人形劇、紙芝居、手品など

※終了後は、児童館で遊びましょう。

### ファミリーサポート行事

篠山市ファミリーサポートセンター ☎ 590・1388

交流会「つげくわえの小さな人形劇場「くわえばべ」とステージ」

とき 6月17日(日)10時30分～11時30分

ところ 四季の森生涯学習センター

対象 全会員

定員 80人

申込期限 6月13日(水)

フォーアアップ講習会「子どもと楽しく遊ぶコツ」

とき 6月26日(火)10時～11時30分

## 募集

### デカンショ節の歌詞 (日本デカンショ節大賞)

デカンショ祭振興会(商工観光課内) ☎ 552・6907

デカンショ節の歌詞を募集します。

申込期限 6月15日(金) ※消印有効。

申し込み方法 右記、各支所、篠山市商工会に備えています申込書に必要事項を記入の上、提出 ※申込書はデカンショ祭公式ホームページからもダウンロードできます。また、電子メール、ツイッターでも提出できます。

賞 大賞11点、優秀賞13点 ※いずれも副賞として、応募歌詞の入った丹波焼のお皿。

「丹波篠山味まつり」の出店者

同実行委員会(一般社団法人ノオト) ☎ 552・7373 / 商工観光課 ☎ 552・6907

とき 10月6日(土)～8日(月)・祝・13日(土)・14日(日)

ところ 大手前南駐車場(北新町) 資格 篠山市商工会、丹波篠山観光協会、丹波ささやま農業協同組合のいずれかの構成員

出店料 12万5000円(5日間)

### 姉妹都市米国ワラワラ市親善訪問団受け入れホストファミリー

篠山市姉妹都市委員会(市民協働課内) ☎ 552・5112

※選考会での出店審査があります。

姉妹都市提携40周年記念

受け入れ期間を前半と後半に分けて、約1週間の受け入れも可能です。市内在住で、国際交流や異文化交流、ホームステイに関心のある方は、お申し込みください。

受け入れ期間 10月4日(木)～15日(月)

受け入れ人数 22人(大人5人・学生17人)

申込期限 6月29日(金)

### 篠山市の市名を考える検討委員

企画課 ☎ 552・5106

任期 委嘱の日から委員会での検討結果を市長に報告する日まで

内容 市名について、市民の意見を十分に検討し、必要な調査を行う

資格 市内在住または在勤・在学、活動や事業をしている18歳以上の方

募集人員 2人程度

## 消防

### 消防設備士試験

消防本部予防課 ☎ 594・1118

とき・種類 8月4日(土)Ⅱ甲種特類、甲種1～5類、乙種1～5類および第7類/8月5日(日)Ⅱ乙種6類

ところ 神戸村野工業高等学校(神戸市)

申込先 (財)消防試験研究センター 兵庫県支部(〒650-0011・神戸市中央区下山手通5-12-7協和ビル5階)

申込期間 ○書面申請 6月18日(月)～28日(木) ※消印有効。直接提出の場合は、土・日・祝日を除く9時～17時。 ○電子申請 6月15日(金)～25日(月) ※電子申請の詳細は、(財)消防試験研究センターのホームページでご確認ください。

申し込み方法 郵送または直接提出、電子申請

願書の配布 篠山市消防本部(県下各消防本部)で配布しています

### 畑小学校創立139周年閉校記念事業

畑小学校 ☎ 552・0236

畑いち(1)サン(3)キユウ(9)プロジェクトオープンイベント

平成25年3月の閉校に向け、畑小学校のPTAと地域の方で組織された「畑小学校統合推進委員会」が中心となって、さまざまな事業を展開されます。その第1弾として、創立記念日にオーブンディングイベントが行われます。



畑小学校 ほのぼの学習 収穫感謝祭の様子

分

ところ 四季の森生涯学習センター

内容 大人向けの工作、親子遊び

講師 永井暁美さん(まちの子育てアドバイザー)

託児 あり ※10人まで、要予約。

申込期限 6月19日(火)

ファミサポ会員登録会

平日に会員登録ができない方は、毎月第2土曜日(9時～11時30分)に篠山市社会福祉協議会(丹南健康福祉センター内)で登録が可能です。ただし、登録会は予約制ですので、必ず事前に予約をお願いします。

広告

**JTB 日本旅行 Knt!** ♡お申し込み時お持ちください

ご家族・職場  
グループ・団体旅行

**楽しい旅のお手伝い**

**(有) 丹波旅行センター**

〒669-2345 篠山市東岡屋49-1 (西町信号前) TEL 079-552-2247 FAX 079-552-4095

消防

**6月3日 危険物安全週間**  
 消防本部予防課 ☎594・1118  
**危険物 めがせ完封ゼロ災害**

ガソリンや灯油、塗料などの危険物は、事業所などで幅広く利用されることも、私たちの身近にも存在し、日常生活でも欠かすことのできないものになっています。

危険物を取り扱う事業所の方はもちろん、家庭の皆さんも危険物の安全な取り扱い、保管方法や危険性について再認識し、危険物に関する災害や事故を防ぎましょう。

**毎月のサイレン吹鳴テストの時刻変更**

消防本部 ☎594・1119  
 現在、毎月1日の午前10時(1月は除く)にサイレンの吹鳴テストを行っています。6月から毎月1日の午後5時に変更しますので、火災と間違えないようお願いいたします。

なお、サイレンは市役所本庁、青山台(和台)、権現山(東岡屋)、城東支所、後川(後川上)、雲部(原守)、多紀支所、西紀支所、丹南健康福祉センター、今田支所の10カ所にあります。



お知らせ

**HIV、B型・C型肝炎、梅毒の検査および相談**  
 丹波健康福祉事務所健康管理課  
 ☎0795・73・3765

日本ではHIV感染者・エイズ患者が増え続け、平成23年には1486件の届け出があり、20〜30歳代が約7割を占めています。また、肝炎ウイルスに感染すると肝炎へと移行し、さらに肝硬変、肝がんへと進展することがあります。いずれも、最初は自覚症状がないため、検査を受け、早期に気づくことが大切です。

とき 毎月第2・4木曜日の13時30分〜15時  
 ところ 丹波健康福祉事務所(丹波市柏原町)

**骨髄ドナー集団登録会**  
 丹波健康福祉事務所食品業務衛生課  
 ☎0795・72・0500

あなたも骨髄バンクドナーになってみませんか。白血病などの難治性血液疾患に苦しむ人に救いの手を！1人でも多くの方のご協力をお願いします。

とき 5月30日(水)14時〜15時  
 ところ 西紀老人福祉センター  
 対象 18歳〜54歳までの健康な方

環境・衛生

**休日のごみの持ち込み**  
 清掃センター ☎596・0844  
 とき 6月17日(日)9時〜12時

※荷台からごみが飛散・落下しないよう、ごみをロープで荷台に固定したり、荷台をシートで覆うなどして注意して搬入してください。

**ネコの引き取り**

環境課 ☎552・6253  
 とき 6月12日(火)／26日(火)8時30分〜12時(時間厳守)

ところ 市役所本庁、各支所  
 ※飼いネコの場合は、兵庫県収入証紙1700円分が必要です。

**粗大ごみの戸別収集**

環境課 ☎552・6253  
 収集日 6月13日(水)  
 手数料 1点1100円  
 申込先 市役所本庁、各支所  
 申込期限 6月11日(月)17時前、清掃センター ※清掃センターのみ受け付けは8時30分〜10時  
 回収品目 新聞紙、雑誌、段ボール、その他紙(紙マーク)、ビン(透明、茶・

わたしたちの地球のために  
**ささやまエコ日記**  
 環境課 ☎552-6253

**6月は環境月間です**

6月5日は環境の日です。これは、1972年6月5日からストックホルムで開催された「国連人間環境会議」を記念して定められたものです。

日本では、6月の1カ月間を「環境月間」として、関係府省や地方公共団体などにより全国各地でさまざまな行事が行われます。

篠山市では、「ポイ捨て等防止条例」で6月の第1日曜日および11月の第1日曜日を市民行動の日(クリーン作戦の日)と定め、衛生委員さんを中心に地域でクリーン作戦に取り組んでいただいています。

環境問題は、地球規模で考えながら、自分の地域で活動する(Think Globally, Act Locally)ことが大切といわれます。環境月間をきっかけに、身近な環境活動から取り組んでいきましょう。

**消費生活情報**

消費生活センター  
 ☎552-1186

**交通機関ICカードのエラー**

最近、電車やバスなどの交通機関でICカードを利用する人が増えていますが、カードを利用した時に何かの拍子にエラーが起きることがまれにあります。エラーにはいくつか原因が考えられますが、主に次のような場合です。

①ICカードを他のICカードと一緒に定期入れなどに入れていたために、カード同士の干渉により情報が正確に読み取れない場合

②ICカードの入った定期入れに小銭や貴金属などを一緒に入れていたために、通電不良が起きた場合

③カードが破損している場合  
 もしエラーが発生したらカード発行会社に申し出て原因を確かめましょう。カードが破損していた場合は、それまでの利用履歴を反映したカードの再発行ができることもあります。ただし故意や不注意による破損でないことが前提です。詳しくはカード発行会社窓口にお問い合わせください。ちなみにICカードは重ねずに1枚ずつ読み取り機にタッチするのが原則です。

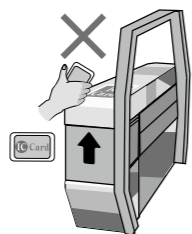

水道

**きれいで安全な水道水を供給します**

水道課 ☎552・5093  
 水道課では毎月、水道法に基づいた水質検査を行っています。検査の結果、水質基準をすべてクリアしていましたのでお知らせします。

**6月1日 水道週間**

経営企画課 ☎552・5094  
 水道週間のスローガン  
**さあ今日も 水と元気が 蛇口から**  
 6月1日から7日までの1週間は「第54回水道週間」です。

この期間、市役所本庁舎1階市民ホールにおいて、浄水場の仕組みなどをまとめたパネルの展示を行います。この機会にぜひ蛇口の向こう側をご覧ください。

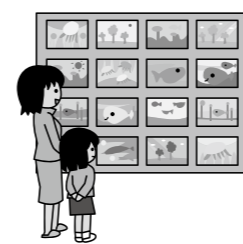

広告 **私を動かすのは、私。**  
 妻になって母になって、もう一度、働きたいと思った。その気持ちを大切にしよう。自分の背中を押してあげよう。

あなたのその想いに、KUMONは応えたい。  
**くもんの先生になりませんか**  
 ■「くもんの先生」説明会にお越しください

日程	時間	会場
6/4(月)	10:00~12:00	篠山市立四季の森生涯学習センター 第一会議室
6/8(金)	10:00~12:00	ゆめタウン氷上 ポップアップホール 洋室(小)
6/11(月)	10:00~12:00	三田市キッシーモール 会議室4

※すべての会場でお子さま連れ可  
 ☎0120-834-414 詳しくはWEBで! 9:30~17:30(土・日・祝除く) くもんの先生 検索

日本公文教育研究会 兵庫エリア リクルートチーム  
 〒651-0088 神戸市中央区小野柄通7-1-1 日本生命三宮駅前ビル9F

広告 急性期医療から在宅医療、各種の介護保険サービス・介護予防事業を提供しています!

**特定医療法人社団紀洋会** 〒669-2202 篠山市東吹1015番1 TEL.079-594-1616(代)

**岡本病院 (救急告示病院)** 病床数 186床

小・内・外・整・脳・歯外・泌・眼・心内・耳・皮・放・リハ

- 介護老人保健施設咲楽荘・訪問看護ステーションのどか・居宅介護支援事業所咲楽
- デイサービスセンター4箇所(さくらんぼ・篠山東・今田・西紀)
- グループホーム4箇所(篠山・篠山東・今田・ふくろくの郷)
- 小規模多機能型居宅介護事業所3箇所(百寿の郷・和楽の郷・三田)

お知らせ

インターネット公売の結果を報告します

市税などの滞納による差し押さえ物件のインターネット公売を4月12日から5月10日まで実施した結果、出品した7点のうち6点が落札されました。落札額の合計は、21万2702円で、滞納された市税および国民健康保険税に充当します。

市では市民の皆さんの税負担の公平性を確保するために、引き続きインターネット公売などを積極的に活用し、市税などの徴収率の向上に努めます。

※今後のインターネット公売情報は、課税課・収税課のホームページをご覧ください。



赤十字活動への協力をお願い

福祉総務課 ☎552・7101  
日本赤十字社は、「人の命と尊厳を守る」ことを目的として、世界各国の赤十字社とともに、紛争や災害、病気で苦しんでいる皆さんに救いの手を差し伸べています。また、国内でも地震や台風などによる被災者の救援活動や、医療、献血、福祉など、幅広い分野で活動を続け、これらの活動は、皆さんからの寄付金などにより支えられています。

篠山市では5〜7月を「赤十字運動月間」として、赤十字の活動に賛同していただける方を募るためのキャンペーンを展開しています。赤十字活動をご理解いただき、活動資金への協力をお願いします。

全国一斉「子どもの人権110番」強化週間

神戸地方法務局人権擁護課 ☎078・392・1821  
いじめ、体罰、児童虐待など、子どもをめぐるさまざまな人権問題について、電話相談をお受けします。

とき 6月25日(月)〜7月1日(日) 8時30分〜19時 ※ただし、6月30日・7月1日は10時〜17時。

電話番号 0120・007・110

※秘密は厳守します。  
対応 人権擁護委員、法務局職員

精神障害者家族相談会

地域福祉課 ☎552・7102  
精神に障がいのある方のご家族を対象に相談会を行います。兵庫県から委嘱を受けた精神障害者相談員が、ご家族からの相談をお受けします。

とき 6月11日(月) 13時30分〜

ところ 障害者総合支援センター スマイルささやま ※要予約。

母子家庭等特別相談

福祉総務課 ☎552・7101  
とき 6月7日(木) ※時間は調整後に申込者へ連絡します。

ところ 芦屋市役所北館4階会議室(芦屋市)

内容 母子・父子家庭、寡婦がかかる養育費、慰謝料、遺産相続などの法律に関する相談

申込期限 5月29日(火)

篠山総合スポーツセンターの休館日

施設のメンテナンスのため、篠山総合スポーツセンターは次のとおり休館します。

休館日 6月19日(火)

篠山総合スポーツセンター ☎552・8681

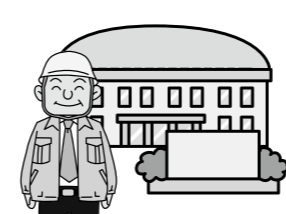

自動車税の納期限は5月31日です

丹波県民局丹波県税事務所 ☎0795・73・3746  
お忘れなく！  
自動車税の納期限は、5月31日(木)です。納税はお近くの銀行や農協などの金融機関、ゆうちょ銀行、郵便局(原則として近畿2府4県)、兵庫県指定のコンビニエンスストア(全国の店舗)、または県税事務所でお願います。



農業担い手サポートセンターから

農都創造課 ☎552・1114  
本年度から農地流動化西部センター(丹南支所内)・農地流動化東部センター(城東支所内)を農業担い手サポートセンターに統合しました。

業務内容 新規就農相談、担い手支援、農地の貸し借りなど

相談時間 開庁日(祝祭日を除く) 月曜日(金曜日)の8時30分〜17時15分

相談窓口 農業担い手サポートセンター(市役所第2庁舎2階農都創造課内)

児童手当現況届の提出をお願いします

福祉総務課 ☎552・7101  
4月から、子ども手当は児童手当に変わりました。3月まで子ども手当を受給されていた方は、4月以降も引き続き児童手当の受給者となります。

児童手当を受給されている方は、6月に「児童手当現況届」の提出が必要です。この現況届は、毎年6月1日時点の扶養状況などで、児童手当を引き続き受給できる要件があるかどうかを確認するためのものです。現況届の提出がないと、6月以降の

わが家のアイドルを紹介しします



はまの 浜野 ほのかちゃん(6歳)  
あいかちゃん(3歳)

●住 所: 東吹  
●ひとこと: 2人で仲良く遊んで笑って歌って踊ってケンカして泣いて…大きくなってね



あおい 宮本 葵ちゃん(7歳)  
しずく 雫ちゃん(4歳)  
なごむ 和ちゃん(1歳)

●住 所: 波賀野  
●ひとこと: やんちゃで暴れん坊の弟に手を焼いているお姉ちゃん2人です。3人そろって仲良く元気に大きくなってね。



さかい 酒井 昊平ちゃん(1歳)

●住 所: 南矢代  
●ひとこと: 昊平の昊は晴れた夏空。気持ちのいい大きな人になりますように。

このコーナーへの掲載希望は健康課まで

人のうごき 平成24年4月末現在(前月比)

人口	44,415人	(-130人)
女	23,074人	(-66人)
男	21,341人	(-64人)
世帯数	16,833世帯	(+28世帯)

広告

Mランド丹波ささ山校(篠山自動車教習所)

バイクと自然が一体となれる  
本当の楽しさを体験できる!

体験乗車受付中 あなたも 一歩前へ

篠山自動車教習所 TEL 079-552-0815





の〜んびり  
味わう  
丹波篠山の  
初夏

# 第32回 大国寺と丹波茶まつり

【とき】6月2日(土)・3日(日)10:00～16:00  
【ところ】篠山市味間奥 茶の里会館・大国寺周辺

## タイムスケジュール 6月2日(土)

時間	催し内容	場所
10:00～10:30	丹波茶壺道中、虚無僧行列	大国寺
11:00～11:30	満天星による踊り、開会宣言、あいさつ	茶の里会館
12:30～14:20	【ステージイベント】丹波流酒造り唄保存会、ジャズダンス、フォークソング	茶の里会館
13:30～14:00	茶娘写真撮影	お茶畑
14:30～15:30	お茶の淹れ方教室	茶の里会館
15:40～16:00	薬師の餅まき	大国寺

## 6月3日(日)

時間	催し内容	場所
10:00～10:40	子ども茶壺道中	大国寺
11:00～14:20	【ステージイベント】アニマルランド、DANCE想伝、オカリナ、フォークソング	茶の里会館
13:30～14:00	茶娘写真撮影	お茶畑
14:30～15:30	すてきな賞品が当たるビンゴゲーム	茶の里会館
15:40～16:00	薬師の餅まき	大国寺

## イベント案内

### 茶の里エリア

★味わいの広場、ふれあい物産市(新茶や新鮮野菜の販売、お茶を使った料理など) ★木工クラフト ★写真展、盆栽展、山野草展など ★もちつき大会

### 大国寺エリア

★お茶席 ★茶摘み・手揉み体験(有料、受け付け13:00まで)

### 周辺エリア

★乗用動力茶刈り機の展示 ★茶の里スタンプラリー、俳句ラリー ★在宅介護「ほほえみの会」作品展 ★お茶席 ★森のクイズラリー、草木染め、茶の試飲・販売(丹波並木道中央公園会場) ★茶の里重文の仏像拝観ハイキング

◎駐車場に限りがありますので、できるだけ公共交通機関をご利用ください  
◎篠山駅西口より無料シャトルバスあり  
◎ハイキングなら篠山駅から大国寺まで約3.2km、約45分  
問い合わせ 商工観光課 ☎552-6907

## 住宅リフォーム助成(2次募集)のお知らせ

問い合わせ 企業振興課 ☎552-5796

市内の施工業者を利用して住宅リフォームを行う場合に、経費の一部を助成します。

### 対象住宅

自らが住んでいる市内の持ち家

### 助成金額

助成対象となる工事経費の20%で上限10万円

### 資格 次のすべてに該当する方

- 市内に在住で住民登録または外国人登録がある
- 市税や市の各種融資の償還について滞納がない
- 助成対象住宅に居住し、その住宅の所有者である
- ※1次募集の助成を受ける方は申し込みできません。

### 対象工事

- 次のすべてに該当する住宅改修などの工事
- 市内業者(篠山市内に本社、本店をもつ事業所)が施工する工事
  - 工事経費が20万円以上(税込み)の工事

- 早くても7月下旬以降に着工し、平成25年3月31日までに実績報告ができる工事
- ※申し込み時点で完了している工事や助成申請手続き終了前に着工する工事は、対象となりません。
- ※電化製品の取り付け工事、本市の他の住宅助成制度などを受けている工事は、対象となりません。ただし、住宅用太陽光発電システム設置補助金は併せて助成を受けることが可能です。

### 募集人数

60人(応募者多数の場合は抽選)

### 応募期間

6月1日(金)～7月2日(月) ※消印有効。

### 申し込み方法

- 往復はがきに右記の事項を記入し、郵送してください。
- ※往復はがきでの申し込みは、助成申請手続きではありません。

### 申し込みの際の往復はがき記入例

往信の宛名面		返信の文面	
往信	669-2397 篠山市 企業振興課 行	返信	669-0000 篠山 太郎 様
往信	篠山市 北新町41	返信	篠山市 〇〇△番地
往信	(無記入でお願いします) ※後日、抽選会の日時、抽選番号を記入して返信します。	返信	住宅リフォーム助成に応募します。 〒669-0000 篠山市〇〇△番地 篠山太郎(仮)さま ②氏名 篠山太郎(仮)さま ③電話番号 (連絡のつきやすい番号) ④工事内容 自宅の車庫の修理 ⑤工事日程 11月15日から1月20日 ⑥住宅の所有者 篠山太郎
往信	応募者の郵便番号、住所、氏名を記入してください	返信	



「住宅用火災警報器を設置しましょう!」  
火災予防条例で、設置が義務付けられています。

この広報紙は環境保護のため、  
植物油インキと古紙再生紙を使用しています。



# 丹波篠山

6

2012  
No.158



まるパラシリーズ Vol.21

6月2日、3日は大國寺と丹波茶まつり。  
兵庫県一の茶どころ、篠山のお茶はまるい  
のも大好きです。

みんなにも篠山のお茶を  
飲んでほしいの。  
とってもおいしいの~!

## 山頂からヤッホー

5月13日、登山シーズンの到来を告げる  
「丹波篠山山開き」が行われました  
大野山の頂上では「大声大会」に参加した子どもたちが  
山々に元気な声を響かせました(関連記事7ページ)



# 平成24年度篠山市定住促進事業【新規】一覧

制度の名称など		対象者	補助の内容	申請時期	交付時期		
定住促進重点地区の方に 住宅の新築・改築 や子育てへの応援	若者定住住宅補助	新築工事	定住促進重点地区で住宅を新築・改築した若者・子育て世帯(※1)	1,000万円以上の工事に対して50万円を補助	一斉受け付け: 6月1日~29日、 以後予算の範囲内で 先着順	工事完成後	
		改修工事	600万円以上の工事に対して30万円を補助				
	子育て応援補助	保育・幼稚園 保育料補助	定住促進重点地区で中学生以下の子どもをもつ保護者	0~2歳児	保育料の額(上限:月額17,500円)を補助【所得税非課税世帯は実質無料】	平成25年 1月4日~ 2月28日	平成25年4月
				3歳児	保育料の額(上限:月額14,800円)を補助【所得税非課税世帯は実質無料】		
4,5歳児	保育料の額(上限:月額5,000円)を補助【実質無料】						
	子育て世帯定住応援補助		保育園・幼稚園在園児を除く中学生以下の子1人あたり3万円	7月1日~31日	9月		
通勤・通学しやすい環境づくり 丹波路自由席回数特急券購入補助		JR福知山線を利用して通勤・通学する市民	丹波路自由席回数特急券(1冊6枚つづり3,000円)購入費の半額(1,500円)/月を補助	前期:9月3日~18日 後期:平成25年3月1日~15日	前期:10月 後期:平成25年4月		
通学しやすい環境づくり 高等学校遠距離通学費補助	公共交通機関利用者補助	市内の高校に通学する市民(生徒)の保護者(※2)	公共交通利用の定期券月額料金の15,000円を超える額を補助	前期:9月3日~18日 後期:平成25年3月1日~15日	前期:10月 後期:平成25年4月		
	遠距離通学者補助		通学距離が10kmを超える場合に25,000円(在学期間1回限り)を補助	5月1日~15日(申請期間終了)	6月		
空き家バンクに登録 空き家活用謝礼金		空き家提供者	空き家バンクに登録された物件が成約に至った場合10万円を交付	成約後	交付決定後		
全国の舞台で篠山をPR 丹波篠山ふるさとPR奨励金		市内で活動する市民(個人)	全国規模の大会などに出場する場合2万円を交付	出場決定後	交付決定後(ただし、出場後の精算あり)		
		市内で活動する主に市民で構成された団体	全国規模の大会などに出場する場合5万円、または市民構成員1人×2万円を上限に交付	出場決定後	交付決定後(ただし、出場後の精算あり)		
ハートピア北条団地分譲再募集 ■問い合わせ 地域計画課 ☎552-1118		-	12区画の宅地分譲	一斉受け付け: 6月29日まで、 以後先着順	-		

※1 40歳以下の夫婦、または中学生以下の子育て世帯  
 ※2 公共交通機関利用者補助、または遠距離通学者補助のどちらかを選択



# ふるさと篠山に住もう帰る

## 平成24年度新規事業をお知らせします

本年度の重点施策のひとつである定住促進事業「ふるさと篠山に住もう帰ろう」。若い人の定着を図るとともに、ふるさとPRや公共交通機関の利用者補助などを行い、住みよいまち篠山の実現に向けて事業を進めていきます。今回は、平成24年度からスタートする新たな取り組みとその内容をお知らせします。

■問い合わせ 企画課篠山に住もう帰るの室 ☎552-1106

篠山市は、歴史的な町並み、美しい景観、伝統文化、自然環境に恵まれ、また、人のつながりもあり、自然災害が比較的少なく、安心して住めるところです。京阪神からも1時間という交通利便性に恵まれ、このように篠山ほど良いところはありませぬ。かつては、都会に行けば幸せがあるという意識がありました。しかし、そうではなくなりました。これからは、都会よりも「篠山の時代」です。篠山市では市民をあげて「ふるさと篠山に住もう帰ろう運動」をあらゆる角度から進めています。

特に、本年度は新規重点項目として、通勤通学対策としてJRの特急料金助成、高等学校遠距離通学助成、空き家活用謝礼金、丹波篠山ふるさとPR奨励金、定住アドバイザーの配置、ハートピア北条団地の分譲、企業支援などに取り組んでいます。また、人口減少や少子高齢化が進んでいく市内の東部北部の地域を定住促進重点地区に位置付け、若者の定住を重点的に支援する住宅の新築改修への助成や子育てを応援する制度を新たに設けました。制度のあらまは、次の表のとおりです。



定住促進重点地区

人が好き まちが好き

# 街かど Report

レポート

「コミュニティキッチン」

## 結良里 ぐわい陣!

大山の伝統豆腐料理「とふめし」。120年前、豆腐屋の多かった大山の地で、入学式や結婚式、村の集会などの寄り合いの席に、各家庭で作るオリジナルの豆腐料理を持ち寄り食べていたものが原点と言われています。今もなお、大山の家庭料理として食べ継がれているとふめしですが、どんな味なのか、どこで食べられるのか、皆さん存じてでしょうか。結良里の代表である森本淑子さんととふめしについてお話を聞きましたので、今回はその「魅力や想い」をお届けしたいと思います。

### とふめしを食す

「とふめし」は、ゆでた豆腐とニンジン、「コボウ、サバの水煮などを炒め、生醤油のみで味付けしご飯と混ぜる、いたってシンプルな豆腐料理です。

取材後にとふめし定食をいただきましたが、まずは食感に驚きました。柔らかい豆腐と思いきや、事前にしっかりとゆでていることもあり豆腐自体にしっかり弾力があり、不思議と鶏(かしわ)を食べているような感覚になりました。僕はあまりのおいしさに2杯もペロリといただきました。付け合わせの総菜や煮物、揚げ物の味付けもこだわっておられ、全体的においしく大満足でした。



看板メニュー とふめし定食(500円)

そんな「とふめし定食」の気になるお値段はなんと500円! 1つ行っても500円! 本当にありがたさを感じます!

### お母さんのこだわり

結良里のお母さんたちが考える「こだわり」を大きく2つに分けてご紹介いたします。  
一つめは「添加物なし・消化の良さ・栄養の高さ」。そこにこだわり続けている背景には、母が子を想う優しさがあり、「体も心も健全になっしてほしい」「アレルギーやアトピーの子にもおいしく食べさせてあげたい」といった、子どもを育ててきたお母さんたちならではのこだわりが



「コミュニティキッチン結良里」  
6年前、大山小学校横の旧JA大山支店を改修してオープンしたお店。ふるさとの味「とふめし」のおいしさを伝えたいと、地元のお母さん18人で奮闘中!



2012年3月9日に商標登録



「おいしいものを食べると人間がふっくらする」と森本さん

### 加工食品へのチャレンジ

「世代を問わず、多くの方に知ってほしい」「こんなにもおいしい料理を篠山だけに留めておくのは惜しい」「120年の歴史を守ってきた証を残したい」、このような熱い想いから、結良里や味土里館でのみ販売をしていた「とふめし」を試行錯誤の上、改良を加えレトルトパック商品として開発しました。その新商品は近日発売される予定です。お湯で温めご飯と混ぜればすぐに出来上がり、ホクホクのおいしい「とふめし」が食べられます。手間がかからないため、一人暮らしをされている方や、子育て、仕事で忙しくされている方にもお勧めだそうです。

### もっと多くのへ

森本さんは結良里の今後の展望についてこう話されています。

「お店を始めて6年が経ち、少しずつですが『とふめし』という言葉が世間に浸透してきました。これから篠山の皆さんにももちろん、京阪神地区の方々にも魅力を知っていただくため大山から情報を発信していかなければなりません。一番の悩みは、とふめしが大好きで、知ってほしいけれど、これまで頑張ってきたのに、どうしたら伝えられるのか、どうしたら食べてもらえるのか、正直、地元のお母さんたちだけではその方

法がわからないということなのです。ですので、私たちの想いをくんでくれて、背中を押して応援していただける方を私たちは必要としています。商品開発の次に重要となる「宣伝力」。今、森本さんたちはその問題に直面しています。これだけ地元から愛され、想いが詰まった伝統料理なのです。大山の地域だけではなく、篠山市の伝統料理として市民が共感し、一緒になって知恵を出し、大きくバックアップしていく価値があるのではないかと感じました。そのためにも、まずはなんらかの形で篠山市民に「とふめし」を知ってもらう必要があると思います。今回の「街かどレポート」がその第一歩になればうれしいですね。

大山のお母さんたちの愛情がたっぷり詰まった「とふめし」は、一口ほおばれば、どことなく懐かしい素朴さとあたたかさを感じられますよ。一度ご賞味あれ!

■問い合わせ コミュニティキッチン結良里 ☎596-0052



リポーター

山岡 祥平さん (北新町)





## 丹波篠山・長澤ソフトボールキャンプ (5月3~5日)

篠山ソフトボール協会などが主催する「丹波篠山・長澤ソフトボールキャンプ」に全国各地から97チームが参加し、3日間で400以上の試合が行われました。ゴールデンウィークの恒例行事として8回目となる今回は、震災復興応援として関係者らが寄付を募り、宮城県から2チームを招待。5月4日には篠山中学校で市内の中学校と南三陸町の志津川中学校や気仙沼ホワイトタイガースなどが試合や昼食などで交流を深めました(写真右は西紀中学校と志津川中学校の交流試合)。



## 丹波篠山山開き (5月13日)

多紀連山、弥十郎ヶ嶽、大野山が恒例の山開きを迎えた13日。当日は春らしいあたたかな陽気となり、新緑の木々が影をおとす登山道に小鳥の鳴き声が響くなど、シーズンの到来を告げるにふさわしい絶好の登山日和となりました。集まった幅広い年代の人がともに山歩きに汗を流し、多紀連山の御嶽にあるクリソウの群生地では多くの人が足を止めて紫色のかれんな花を観察するなど、自然とのふれあいを楽しみました。

## 篠山まるごと丼が学校給食に (5月10日)

5月10日は篠山のご当地グルメ「篠山まるごと丼」の日。市内の小中学校では「ふるさと献立」として、給食に篠山まるごと丼が初めて登場しました。畑小学校では、児童23人が学校評議員と一緒に「いただきます!」。地元産の牛肉や山の芋、根菜類がたっぷり入ったまるごと丼をほおばり、「お肉がやわらかくておいしい」、「これからも給食に出してほしい」と、早くも次に登場する日が待ち遠しいようでした。



## 篠山市企業紹介展 (5月8日~27日)

市内で活動する企業の情報や魅力を紹介する「篠山市企業紹介展」が5月27日まで、市役所市民ホールで開催中です。会場には、食品会社や酒造会社、製造業者など市内27業者の展示ブースのほか、篠山暮らし案内所やハローワーク篠山、ハートピア北条団地の案内コーナーも設置。また、地元企業の優れた技術や商品を表彰する「第1回丹波すくれもの大賞」(兵庫県丹波県民局創設)を受賞した製品も展示され、多くの来場者が企業自慢の製品に興味深く見入っていました。



## 六甲篠山 でんしよばと

問い合わせ  
神戸大学篠山フィールドステーション ☎506-2366  
企画課篠山に住もう帰ろう室 ☎552-5106

### ■神戸大学の現地実習がはじまります!

市内をフィールドに神戸大学の1年生らが主となって農村と農業を学ぶ「実践農学入門」という授業があります。今年度は西紀南まちづくり協議会に受け入れていただき、農学部・経済学部・発達科学部・理学部・海事科学部の51人が毎月1回篠山に来る予定です。昨年度よりも農学部以外の学部からの申し込みが多く、篠山が学部間の交流の場となっています。

また、3年生が主となって進める「実践農学」という授業では、21人が森づくりグループと村づくりグループに分かれ、泊まりがけで4回程度の調査研究を行います。森づくりグループは「森林資源の利活用再開で健康な里山を取り戻す」をテーマに植生調査やナラ枯れ調査を行います。村づくりグループは「地域の資源発掘からその利活用」をテーマに地域固有の知識を集めて利活用するプランを考えます。

これらの授業の進捗状況は、篠山フィールドステーションのホームページをご覧ください。

### ■Mランドのバスを利用した地域活動展開中

今年も、Mランド丹波ささ山校のご協力を得ながら、市内のいろいろな地域で学生ボランティアが活動しています。4月だけで14人がお世話になりました。ありがとうございました。



篠山フィールドステーション  
6月の予定

●市民プラザ出張窓口  
とき 6月14日(木)13:00~16:00  
ところ 篠山市民プラザ(篠山市民センター内)  
内容 市内の活動を紹介します

## ~篠山の時代をつくる~ “食の都” プロジェクト 問い合わせ 企画課 ☎552-5106

### 創造農村ワークショップを行います

篠山市では、丹波篠山築城四〇〇年祭をきっかけに、篠山に残るさまざまな文化を土台に新しい独自の文化を創造することで、内外に誇れる丹波篠山スタイルを創りだしていこうと創造的なまちづくりを進めています。

平成24年度から行う本格的な事業の一つとして、6~9月にかけて、毎月テーマ別にワークショップを開催して、地域に眠っている素材や人材を発掘していきます。6月8日は、『食』をテーマに、篠山の食文化、郷土料理について話し合います。



興味のある方は、上記まで電話かFAX(552-5665)でお問い合わせください。

### 創造農村ワークショップ

テーマ：食  
とき 6月8日(金) 13:30~15:30  
ところ 黒豆の館  
内容 食文化、郷土料理など

### 今後の予定

テーマ：祭り  
とき 7月13日(金)  
ところ 春日神社  
テーマ：古民家・農地活用  
とき 8月10日(金)  
ところ 集落丸山  
テーマ：クラフト  
とき 9月14日(金)  
ところ KITA'Sギャラリー  
※詳細は、上記までお問い合わせください。

## 人権

### 人権擁護委員が選任されました



人権擁護委員は、基本的人権を擁護するため、さまざまな啓発活動や人権相談などを行っています。このたび、4月1日付で岸田忠義さん(川北新田)が新たに法務大臣から委嘱されました。人権問題(差別、うわさ、いやがらせ、いじめなど)、家庭不和、近隣とのめ事などでお悩みの方は、お気軽にご相談ください。なお、人権相談は毎週行われています(P21相談・診療・健診に掲載)ので、気軽にご相談ください。相談は無料で、秘密は固く守ります。

#### 平成24年度 人権擁護委員による特設人権相談所

- 篠山市民センター  
毎月第4金曜日9:00～11:30  
※11・12月を除く。
- 丹南健康福祉センター  
毎月第1金曜日9:00～11:30  
※1月を除く。
- 西紀支所  
6・10・2月の第1木曜日13:30～16:00
- 今田まちづくりセンター  
7・11・3月の第1水曜日13:30～16:00
- 城東公民館  
8・12月の第3木曜日13:30～16:00
- ハートピアセンター  
9・1月の第4木曜日13:30～16:00
- 人権推進課(第2庁舎1階)  
毎月第2水曜日9:00～12:00

問い合わせ 神戸地方法務局柏原支局  
☎0795-72-0176

**子育て相談プラザをご利用ください**  
保護者が保護者としての喜びを感じながら、安心して子育てできる環境づくりの一環として、各幼稚園において「子育て相談プラザ」を実施します。平成22年度から順次取り組みを拡大し、平成24年度からは全幼稚園で相談できるようになりました。子どもの育ちや生活習慣などの子育てに関する悩み、園長・教頭・教諭などに対応しますので、お気軽にお申し込みください。

**相談日** 随時  
**対象者** 就学前の子ども(0～5歳児)の保護者など ※幼稚園に在園していても利用いただけます。  
**相談場所** 申し込み先の幼稚園または小学校などの近隣施設  
**申し込み方法** 各幼稚園へ電話、または直接申し込みください  
**臨床心理士の派遣による相談** 園長などによる対応のほか、下記のとおり臨床心理士を4園へ派遣します。園区に関わらず利用できます。

#### 臨床心理士の派遣日程

とき	ところ
8月22日(水) 9:30～12:00 13:30～16:00	西紀みなみ幼稚園 かやのみ幼稚園
8月23日(木) 9:30～12:00 13:30～16:00	味間幼稚園すみよし園 今田幼稚園
10月23日(火) 9:30～12:00 13:30～16:00	西紀みなみ幼稚園 かやのみ幼稚園
11月13日(火) 9:30～12:00 13:30～16:00	味間幼稚園すみよし園 今田幼稚園
平成25年2月5日(火) 9:30～12:00 13:30～16:00	味間幼稚園すみよし園 今田幼稚園
平成25年2月26日(火) 9:30～12:00 13:30～16:00	西紀みなみ幼稚園 かやのみ幼稚園

※1件あたりの相談時間は30分程度です。  
※園長・教頭・教諭などの相談は随時利用できます。

## 「子育て相談プラザ」が全幼稚園で利用できます

### 子育て相談

問い合わせ ことも未来課 (☎552-1115)

### ふるさと一番会議・教育懇談会の日程

月	とき		ところ	対象地区
	日			
7	2日(月)		城東公民館	日置
	6日(金)		福住公民館	福住
	7日(土)		ハートピアセンター	村雲
	9日(月)		高城会館	八上
	11日(水)		しゃくなげ会館	西紀北
	13日(金)		玉水会館	城北
	14日(土)		雲部公民館	雲部
	16日(月祝)		古市コミュニティセンター	古市
	18日(水)		城下まち会館(大手前展示館内)	篠山
	20日(金)		黒豆の館	西紀中
8	21日(土)		西紀老人福祉センター	西紀南
	23日(月)		住吉台コミュニティ消防センター	味間(住吉台)
	30日(月)		丹南健康福祉センター	味間(住吉台以外)
	1日(水)		岡野文化会館	岡野
	3日(金)		ふれあい館(大山小学校内)	大山
	6日(月)		後川文化センター	後川
	8日(水)		大芋公民館	大芋
	10日(金)		みたけ会館	畑
	11日(土)		コミュニティセンター城南会館	城南
	27日(月)		今田まちづくりセンター	今田

※いずれも時間は19:30～21:00。

## 皆さんのご意見をお聞かせください

### ふるさと一番会議

問い合わせ 総務課 ☎552-5111

**ふるさと一番会議**  
市長、教育長が出席して、計画や予算に民意を反映できるよう、市民の皆さんのご意見をうかがう機会として行います。今までは教育懇談会を別途開催していましたが、本年度からふるさと一番会議の中で教育行政についてもご意見をうかがいます。

**とき・ところ** 左表のとおり  
※味間地区は、住吉台と住吉台以外に分けて開催します。  
**内容** ①平成24年度の市政や教育行政について(30分程度) ②質疑応答・提言(1時間程度)  
**対象** 対象地区内の市民の皆さん



## お出かけ こんにちは市長室

秘書課 ☎552-5109  
市長が向きます

市民の皆さんの希望により、地域や団体、学校、企業に市長が直接出向き、意見交換の場が持てるよう、新たにお出かけこんにちは市長室を開設します。  
**対象** 市内に在住または通勤・通学されているおおむね5人以上のグループや団体  
**テーマ** 日頃の活動の取り組みや課題、まちづくりへの提言など希望されるもの  
**対話時間** 90分以内  
**申し込み方法** 希望日の1か月前までに希望する日時、住所、氏名、連絡先、テーマを右記まで提出または電話、FAX(☎552-5115) ※日程などを調整し、後日開催日をお知らせします。

**その他** 会場は、申込者の活動場所またはその近隣で用意していただきます。  
※用意できない場合は調整します。



後期高齢者医療制度

問い合わせ 医療保険課 (☎55217103)

平成24・25年度の保険料率が決定しました

後期高齢者医療制度の保険料を決める基準である保険料率(均等割額と所得割率)は2年ごとに見直されます。

保険料の計算方法

保険料の大幅な上昇を抑制する趣旨から、広域連合決算剰余金約31億円の全額活用と、兵庫県に設置されている財政安定化基金から約68億円を取り崩して、合計約99億円を繰り入れることにより、増額幅を均等割額2079円、所得割率0.91ポ

1人当たりの保険料額
II 均等割額
46,003円
+ 所得割額
(前年の総所得など - 基礎控除額33万円) × 9.14%

イントの上昇に抑えています。保険料額の通知について 個人ごとの保険料額は7月中旬に

送付する保険料額決定通知書でお知らせします。所得の低い方の軽減 平成23年中の所得に応じて平成24年度の保険料率が軽減されます。軽減割合は平成23年度と同じ割合です。

被扶養者だった方の軽減 制度に加入する前日に、会社の健康保険などの被用者保険の被扶養者だった方は、所得割額はかからず、均等割額が9割軽減されます。

福祉医療

問い合わせ 医療保険課 (☎55217103)

福祉医療の所得制限判定方法の一部変更のお知らせ

7月1日から、重度(心身・精神)障害者医療、高齢重度(心身・精神)障害者医療の所得制限判定方法を、世帯(※1)における市町村民税所得割税額の合計額による判定に変更します。

現行では、世帯の中で最上位の当該税額が23万5000円未満である場合に助成対象ですが、世帯の税額

の合計額が多い世帯が認定される一方、合計額が少ない世帯が認定されないといった逆転現象が生じています。

こうした問題を解消し、通常、生計は世帯単位で営まれることを踏まえ、より公平な所得制限判定を行うために、判定方法を変更するものです。このため、これまでは助成対

象であった方でも、7月以降は助成対象とはならない場合がありますので、ご理解いただきますようお願いいたします。

※1 世帯とは、所得判定を行う際、所得の確認対象となる全ての方(本人・配偶者・扶養義務者)をいいます。

美しい篠山を未来に!



田植えも終わり、みどりの良い季節となりました。

篠山は多くの観光客に越えし頂き、古民家を改修しての店舗や、篠山暮らしを希望される方も増えています。「小京都、きれいなまち」「安らぎのほっとするまち」「歴史文化の薫るまち」などと高く評価されています。

景観の第一人者である東京大学の西村幸夫先生は「都市部から1時間の距離にありながら、農村の原風景が残されているのは奇跡的」とも言わ

れました。そういえば、都市近郊のまちは、たいがい住宅、農地、店舗などが入り混じり、雑然としたまちなってしまいがちです。

それでは、篠山市が美しさを保っているのはどうしてでしょうか。

市長室に求められる方は、「昔からきちんとしたまちづくり計画がなされていたのでしょね」と言われます。しかし、実は、過去からそのような計画があったわけではありませぬ。それは、先人、先輩方が、城下町の町並みと農地を大切に守ってこられたからだと思います。

新築夫さん(元篠山町長)は「ふるさと日本一、丹波篠山づくり」をスローガンに、みどりなす山々、田園風景、澄んだ空気などを大切な資源として住む人が誇りを持ち、訪れる人が感銘を受けるまちを目指されました。

故瀬戸亀男さん(前篠山市長)は、農業を基幹産業とされ、「優良農地をしっかりとしっかりと(守る)とよくお話しされ

ていました。

平成15年には篠山市土地利用計画を定め、その後、平成22年に景観計画を策定し、また、まちづくり条例を改正して、地域の合意により良好な開発を選別するものとなりました。

さらに現在、屋外広告物条例を検討したり、味噌や、東岡屋地区において地区整備計画を策定中です。この度の市議会議員の選挙で、ある方が「篠山が篠山であり続けるために行動します」と訴えておられました。が、私自身もその思いが強く、「みどりのふるさとを大切に、篠山らしい発展を」との思いでこの地方政治の世界に入りました。



篠山城跡を中心とした城下



福住の安口

町のたたずまいと、周辺に広がる田園、農村、山並みなどは大変美しく大きな魅力です。さらに「農」「歴史文化」「自然環境」などを大切にして、伸ばしていけば、世界に輝く篠山になります。

ここに、この秋には福住の宿場町の町並みが、城下町の町並みと並んで、国の重要伝統的建造物群保存地区に選定される期待があります。これが実現すれば、史跡篠山城と八上城跡、さらに丹波焼もあり、こんなぜいたくな所はありません。

美しい篠山市をますます伸ばしていきたいましよう。美しい季節にあらためて、そう思いました。

ふるさといちばん

市長の **HOT** と一く

篠山の時代をつくらう



今月の

こんにちは市長室

酒井市長が直接市民の皆さんとお出会いし、市政に対してのご意見やご要望をお聴きする場として、毎月10日(休日の場合は翌開庁日)に行っています。

とき 6月11日(月)13:00~16:00  
ところ 本庁舎・市長室  
問い合わせ 秘書課 ☎552-5109

213 特集 415 市のReport 617 Town Topics 8111 市政リーダー 12113 広報をまわす 14115 はなみ 16119 施設情報 20125 Living information Smile



がん検診  
愛する家族への  
贈りもの



保健・福祉の 総合情報発信

# ささやまホットステーション

節目年齢の方に無料クーポン券をお届けします

## 節目検診を受けましょう

がんの早期発見には定期的な検診が大切です。がん検診の受診率向上を目指して、節目年齢の方を対象に「検診無料クーポン券」を配布しています。

検診無料クーポン券配布対象者以外の方でも受診することができますので、この機会にぜひがん検診を受診してください。 ※加入の保険などによって料金が異なりますので、実施場所でご確認ください。

### 乳がん検診無料クーポン券(見本)



※各検診によってレイアウトが若干異なります。

検診無料クーポン券は平成23年4月2日から平成24年4月1日までの間に下記の年齢になられた方に配布します

- 大腸がん検診無料クーポン券配布対象者 40歳、45歳、50歳、55歳、60歳
- 胃がんリスク検診無料クーポン券配布対象者 40歳
- 乳がん検診無料クーポン券配布対象者 40歳、45歳、50歳、55歳、60歳(女性)
- 子宮がん検診無料クーポン券配布対象者 20歳、25歳、30歳、35歳、40歳(女性)



検診名称	内容	とき
大腸がん検診	便潜血検査(2日分採ります)で当日に回収します	6月27日(水)/7月23日(月)/8月30日(木)/9月26日(水) 10月30日(火)/11月28日(水)/12月9日(日) 平成25年1月18日(金)/2月4日(月)/2月5日(火)
胃がんリスク検診	血液検査(ピロリ菌検査とペプシノゲン検査)	【午前】8:00~12:00 ※検診日の3週間前までに健康課までお申し込みください。
マンモグラフィ検診	マンモグラフィ検診(乳房X線撮影)	6月19日(火)/7月18日(水)/8月10日(金)/9月10日(月) 10月22日(月)/11月6日(火)/12月7日(金) 平成25年1月9日(水)/2月23日(土) 【午前】9:00~12:00【午後】13:00~15:00 ※完全予約制ですので、健康課までお申し込みください。

※場所はいずれも丹南健康福祉センターです。 ※乳がん・子宮がん検診は市広報P19「相談・診療・検診」に掲載しています。

申し込み・問い合わせ 健康課 ☎594-1117

いつまでもいきいきと健康で暮らせるよう 積極的にがん検診を受けましょう!!

### 6月のセンター健診(特定基本健診・がん検診)

とき 6月27日(水) 8:00~12:00  
ところ 丹南健康福祉センター  
※受診希望の方で申し込みがお済みでない方は、6月5日(火)までにお申し込みください。  
申し込み・問い合わせ 健康課 ☎594-1117

## 第5回ささやま地域医療フォーラム ~安心して住み続けられる 地域医療を実現するために~

今年で5回目となる「ささやま地域医療フォーラム」は、テーマを『学童期からの健康づくり』として、兵庫医科大学ささやま医療センター小児科の奥田真珠美先生の講演と、医療・学校保健・地域保健それぞれの立場から、子どもたちの生活習慣とその影響、そして、周囲の大人ができることをパネルディスカッションします。また、平成22・23年度に行った「わが国のヘリコバクター・ピロリの感染源の特定」研究についての結果報告も合わせて行います。

とき 6月24日(日)13:30~16:00  
ところ 篠山市民センター  
託児 あり(託児を希望される場合は、6月20日までにご連絡ください)  
問い合わせ 福祉総務課 ☎552-7101

胃がんの原因となるピロリ菌の感染は、ほぼ小児期に感染しやすく、5歳以上になると感染することが少なくなります。この時期までの感染経路を明らかにすることで、小児期のピロリ菌感染防止と、将来の「胃がんゼロのまち」の実現を目指します!

## 高齢者・障がい者権利擁護専門 相談会を開催しています

「物忘れが進んできた父は、お金の管理ができなくなり、支払いが滞りがち。何か方法ないかなあ」、「息子が定職につけず、年金を担保に生活している。経済的に不安が…」、「成年後見制度の申し立てをしたいが、難しそう…」  
こんな悩みや不安をお持ちのご本人やご家族の方、法律や福祉の専門家に相談してみませんか?  
とき 6月28日・8月23日・10月25日・12月20日  
平成25年2月28日 ※いずれも木曜日の13:30~15:30。  
ところ 市役所第2庁舎 ※要予約。  
申し込み・問い合わせ 地域福祉課 ☎552-5346



## 高齢者こころの相談(認知症などの相談)

もしかして認知症?と思ったらお気軽にご相談ください。病気のことや介護のこと、認知症の方へのかかり方など、専門医が相談をお受けします。

とき 6月15日(金)13:30~16:30  
ところ 市役所第2庁舎 ※要予約。

## 認知症介護者のつどい「ゆうゆう」

認知症の方への接し方について一緒に学びませんか?専門家がアドバイスいたします。また、認知症の方の介護をされている方同士で一緒に悩みや不安などを語りましょう。

とき 6月27日(水)13:30~15:00  
ところ 篠山市民センター ※要予約。  
内容 セミナー(丹波認知症疾患医療センター相談員による認知症の方への接し方)=13:30~14:15 / つどい(認知症の専門医師を囲んでの語り合い)=14:15~15:00

申し込み・問い合わせ  
地域福祉課 ☎552-5346

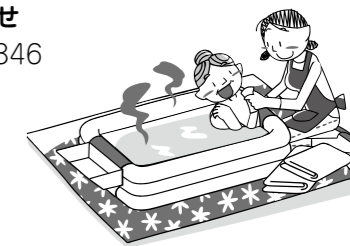

## 今月の認サポ情報!

市内の認知症サポーター数(4月末現在)

4,646人達成! ※目標まであと354人。

4月は、篠山こもれび、しつかわ愛育班、兵庫土建篠山支部(東西分会合同学習会)で養成講座を行いました。

※地域や職場、学校などへも出張講座します。5人以上の受講者を集めて、開催予定日の1カ月前までにお申し込みください。受講された団体にステッカーを配布します。

問い合わせ 地域福祉課 ☎552-5346

Education  
教育  
NOW

文化財探訪 一親鸞聖人御絵伝(立町)一



〔種別〕市指定文化財(絵画)  
浄土真宗の宗祖である親鸞の出家から死去までの生涯を4幅におさめた絵伝です。絵伝が伝わる尊宝寺は本派本願寺(西本願寺)の末寺で、この絵伝を授与されました。裏面には、本願寺14世寂如上人の花押があることから、江戸時代の初め頃の作品と思われる。

第8回「篠山市展」作品募集

とき 11月18日(日)～25日(日) 9時30分～17時(最終日は14時30分まで) ※特別部門(盆栽)のみ11月23日(金)祝日～25日(日)。  
ところ 篠山市民センター  
表彰式 11月25日(日)13時30分  
作品の募集 篠山市展への出展作品を次のとおり募集しますので、「応募ください」。  
部門 一般部門(日本画、洋画、彫刻、工芸、書、写真)、特別部門(盆栽)  
出品点数 1部門につき1人1点  
※作品はすべて作者個人の創作による未発表のものに限ります。  
特別部門(盆栽)は平成19年3月

31日以前の発表作品は出品可。  
出品料 1点につき10000円  
申込期限 11月2日(金)  
賞 次の賞を授与します  
○最優秀賞(河合賞)1点(一般部門の第1位より1点のみ選出) ※副賞30万円。  
○市展賞Ⅱ6点(最優秀賞を除く一般部門・特別部門の第1位) ※副賞3万円。  
○優秀賞Ⅱ7点(一般部門・特別部門の第2位)  
○奨励賞Ⅱ7点(一般部門・特別部門の第3位)  
申し込み・問い合わせ 社会教育・文化財課 ☎55215769

放課後子ども教室のボランティアを募集

放課後子ども教室とは、放課後に小学校などの施設を利用して、子どもたちの安全、安心な居場所を設け、地域の皆さんの参画を得て、学習や遊び、スポーツ、文化活動などの交流活動を行う事業です。現在、市内では、城南・味岡・西紀・岡野の各小学校区で実施しています。  
西紀・味岡子ども教室のボランティア募集  
活動日 月2回程度の月曜日(隔週を基本、祝日・長期休業日を除く)

活動時間 西紀Ⅱ14時50分～16時 味岡Ⅱ14時40分～16時30分  
活動場所 各小学校の学校施設  
活動内容 放課後に小学生と一緒に遊んだり、話をしたりして、楽しい時間を過ごします(主となるスタッフは別にいます)  
その他 都合のつく範囲でご協力ください ※年齢や資格は問いません。  
問い合わせ 篠山市放課後子ども教室事務局(社会教育・文化財課内) ☎55215769

子育てふれあいセンター

6月の行事予定



イベント紹介 ●○○●  
赤ちゃん広場「成長記録」

赤ちゃんの手形や足形を押し、身長・体重などを記入した世界に一つだけのとても素敵なエコバックを作りました。



Children's  
わくわく  
KID'S

赤ちゃん広場「ベビーマッサージ」  
とき 6月9日(土) 10時～11時30分  
ところ 市民センター  
講師 三宅幸子さんほか  
内容 赤ちゃんへのマッサージの指導 ※パパの参加も大歓迎です。  
対象 4カ月～1歳未満の子どものその保護者  
定員 20組(先着順)  
持ち物 バスタオル、お茶  
申込期限 6月7日(木)  
申し込み ささやま子育てふれあいセンター ☎556-2100  
子育て学習講座  
「子どもの発達とときの時の対処法」  
とき 6月15日(金) 10時～11時30分  
ところ 四季の森生涯学習センター  
講師 市健康課保健師  
内容 事故を防ぐ環境づくりや、もしものときの対処法を学びます  
対象 4ヶ月～就学前の子どもの育てる保護者  
定員 30組(先着順)  
託児 あり(先着35人) ※6カ月以上の子どもに限る。  
持ち物 筆記用具、託児用品(お茶や着替えをまとめ、名前を明記)  
申込期限 6月14日(木)  
申し込み たんなん子育てふれあいセンター ☎594-1040

6月の母子保健事業

健康課 ☎594-1117

日	事業名	対象者	日	事業名	対象者
6(水)	子育て相談日	希望者要予約 ☎594-1117	16(土)	パパママ教室(※)	H24.10～11月出産予定
7(木)	2歳児歯科健診(※)	H22.3生まれ	18(月)	BCG(※)	H24.3.1～3.18生まれ
11(月)	乳児健康相談(※)	H23.8生まれ	20(水)	子育て相談日	希望者要予約 ☎594-1117
13(水)	離乳食教室	希望者要予約 ☎594-1117	21(木)	3歳児健診(※)	H21.3生まれ
14(木)	1歳7カ月児健診(※)	H22.10生まれ	28(木)	4カ月児健診(※)	H24.2生まれ

■(※)印の健診は対象者に個別にご案内します。■会場はいずれも丹南健康福祉センターです。

「ぼくとしの」  
わた作品らんど

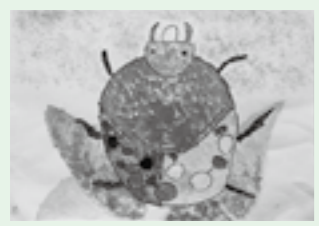

絵画「ばくだんてんとう虫」



城北小2年生  
くげ なつき  
久下 尚輝さん



絵画「カラフルてんとう虫」



城北小2年生  
きりやま はるな  
桐山 悠菜さん

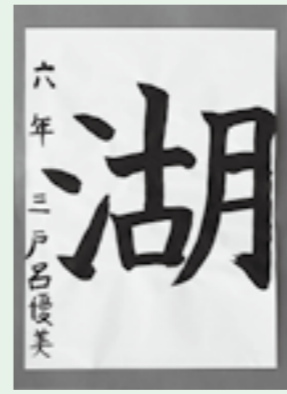

畑小6年生  
みとよ ゆみ  
三戸呂 優美さん

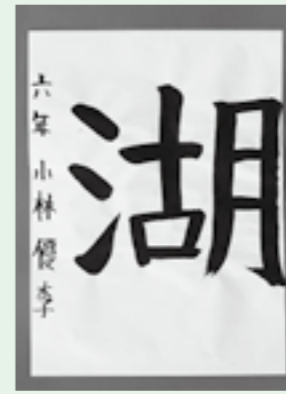

畑小6年生  
こばやし ゆうり  
小林 優李さん

### たんば田園交響ホール

ホームページあります 交響ホール 検索  
552-3600 552-3646

#### 市民共同企画事業 風と森のコンサート

やさしさと勇気を運ぶ和の太鼓



和太鼓、キーボード、フルート、バイオリン、ダンスなど  
やさしく心に響くコンサート!

6月24日(日) 開演14:00 全席自由 発売中!  
一般:1,000円 友の会・団体:800円 中学生:500円 小学生以下無料

#### ハンガリー プロムジカ女声合唱団

限りなく透明で水晶のようなハーモニー  
からだが震えるほどの演奏力  
世界最高峰のプロムジカ女声合唱団来日コンサート



共演:プロムジカ女声合唱団と歌う会  
(篠山音楽協会有志による女声合唱団)

7月22日(日) 開演14:00 一部指定  
指定席:3,500円 自由席:3,000円 高校生以下(自由席):1,000円

#### ズーラシアンブラス「音楽の絵本」



かわいい&楽しい  
本格クラシック音楽!  
金管五重奏のズーラシアンブラスと弦楽四重奏の弦うさぎ...動物たちが織りなす不思議なクラシックコンサート「音楽の絵本」の世界へようこそ!

6月3日(日) 開演14:00 発売中! 全席指定  
一般:2,300円 高校生以下:1,200円 友の会・団体:2,000円 団体高校生以下:1,000円

#### 人形劇団 ワラワラ 開催決定!! 11びきのねこふくろのなか

ニャゴ、ニャゴ、ニャゴ、ニャゴ、ニャーゴ!  
11びきのねこは、みんなのらねこ。そしてみんななかま。ある晴れた日。11びきのねこは、だいすきな魚のお弁当をリュックサックにつめて、遠足に出発!



友の会予約:6月10日(日)9:00~(電話のみ)  
(1会員につき一般2枚、中学生以下2枚まで予約できます)  
一般発売:6月17日(日)9:00~(電話・窓口)

8月19日(日) 開演13:30 全席指定  
一般:2,500円 中学生以下:1,300円 友の会・団体:2,000円 団体中学生以下:1,000円

### 西紀運動公園温水プール & 芝グラウンド

590-8118 590-8119

#### ■市内在住で65歳以上の方は、プール利用料金の半額が補助されます!

篠山市在住(住民票が篠山市にあること)で65歳以上の方(昭和23年3月31日以前にお生まれの方)を対象に、月額利用券および回数券の半額を当該年度に6回までに限り市が補助します。

- ◆月額 5,000円→2,500円(半額補助)
- ◆回数券 3,000円→1,500円(半額補助)
- ※月額の身障者割引ご利用者は対象外となります。(身障者の方も回数券は割引対象です)
- ※月額(3・6枚つづり)回数券との併用はできません。

#### ■月額回数券の割引制度

左記の補助は6回までですが、1年を通してご利用される方には、下記のサービスをご用意しました。

- ◆月額回数券6枚つづり 30,000円→25,000円
- ◆月額回数券3枚つづり 15,000円→13,500円

#### ■水中歩行無料体験会を実施中

火曜~金曜に「水中歩行無料体験会」を実施しています。初めての方でも大丈夫。みんなで運動習慣をつくりましょう!

※詳細は、お問い合わせください。

#### 6月カレンダー

※色部分は、休館日です。  
芝グラウンドは、養生のため6月閉鎖。

無料送迎バスもあります!

日	月	火	水	木	金	土
					1	2
3	4	5	6	7	8	9
10	11	12	13	14	15	16
17	18	19	20	21	22	23
24	25	26	27	28	29	30

## 図書館へ行こう 6月

中央図書館 ☎ 590-1301 ☎ 594-5450

開館時間=10:00~18:00(中央図書館のみ金曜日は10:00~19:00)  
※篠山市民センター図書コーナーは日曜日のみ10:00~17:00。

日	月	火	水	木	金	土
					1	2
3	4	5	6	7	8	9
10	11	12	13	14	15	16
17	18	19	20	21	22	23
24	25	26	27	28	29	30

※色部分は、休館日です。

#### 今月のおすすめの1冊

#### かえるのあまがさ



作 与田 準一  
絵 那須 良輔  
出版 童心社  
請求記号 Eナ(中央図書館所蔵)

6月は雨が降る日が多くなり、どことなく気分が下がってしまいますね。そんな時は、雨の日が楽しくなるような本はいかがでしょうか。

この本は、かえるが葉っぱの雨傘をさして歩いていくという、いたってシンプルな絵本です。しかし、短い文章は歯切れがよく、リズムカルで、読んでみると楽しくなってきます。特に繰り返し出てくる「びち ぱた ぼん」という雨の音は、思わず口ずさんでしまいますよ。

6月の児童書コーナーでは、梅雨に関する本を集めています。ぜひ一度、お立ち寄りください。(R.S)

#### 映画・アニメ上映会

(中央図書館視聴覚ホール)

■大人向け「レナードの朝」 1990年 米国  
○15日(金)・16日(土)14:00~16:00

■子ども向け  
「トムとジェリーVol.2」  
○10日(日)・17日(日)  
14:00~15:50



#### 絵本とお話を楽しむ会

■おはなし会「かがやき」

○2日(土)14:00~中央図書館

■おはなし会「かたつむり」

○2日、16日(土)14:00~篠山市民センター図書コーナー  
○9日(土)14:00~中央図書館

■おはなし会「絵本の会ぼうふ」

○5日、12日、19日、26日(火)11:00~中央図書館

■おはなし会「としゃかん」

○16日(土)14:00~中央図書館

■おはなし会「篠山ストーリーテリングの会」

○23日(土)14:00~中央図書館

### 視聴覚ライブラリー ☎ 590-1301

「丹波篠山インターネットTV」好評配信中!!

市内の出来事や昔の貴重な映像をご覧いただけます。

丹波篠山TV 検索

#### ○貸出DVDのご案内

中央図書館にて視聴覚ライブラリーが撮影・編集したDVDを貸し出しています。

#### ☆新着DVD 平成23年度「市内の出来事」<収録内容>

- ・4/ 3 たんば田園交響ホールリニューアルオープン
- ・5/15 第51回多紀連山山開き
- ・6/15 羽束川のホタル
- ・6/23 満開のアジサイがお出迎え
- ・7/ 6 ちるみゅー開館10周年
- ・8/ 6 大山ふれあいスイカ祭り
- ・8/ 9 伝統の味を守る「大山西瓜」
- ・9/17 まちなみアートアクション篠山

- ・9/24 ささやま・100枚のキルト展
- ・9/24 「学びの交差点」夏休みの自由研究
- ・9/25 第23回全国車いすマラソン大会
- ・10/ 1 豊作に感謝!住吉神社「蛙おどり」
- ・10/ 2 「はた祭り」神戸大学生が協力
- ・10/ 9 氏子が伝承「池尻神社人形狂言」
- ・10/12 篠山市立歴史美術館で特別展
- ・10/16 春日神社・秋の例祭
- ・10/23 本郷春日おどり
- ・12/ 3 城を取り戻せ!「八上城で模擬合戦」
- ・12/14 エイエイオー「子ども義士行列」
- ・1/ 3 俱利伽羅不動尊「火渡り」儀式
- ・1/ 9 篠山市成人式 新成人461人
- ・2/ 4 あ〜湯〜桶?「桶ッ卓球大会」
- ・3/11 忘れない3.11 お城ドーナツ

相談

- 人権相談【柏原人権擁護委員協議会☎0795-72-0176/人権推進課☎552-6926】  
1日(金)9:00~11:30=丹南健康福祉センター/13日(水)9:00~12:00=市役所第2庁舎/7日(木)13:30~16:00=西紀支所/22日(金)9:00~11:30=篠山市民センター/毎週月・火・木・金曜日(祝日を除く)=市役所第2庁舎
- 行政相談【市民協働課☎552-5112】  
1日・15日(金)9:00~11:30=丹南健康福祉センター/7日(木)13:30~16:00=西紀老人福祉センター/8日・22日(金)9:00~11:30=篠山市民センター
- 心配ごと相談【篠山市社会福祉協議会☎590-1112】  
1日・15日・29日(金)9:00~11:30=丹南健康福祉センター/7日(木)13:30~16:00=西紀老人福祉センター/8日・22日(金)9:00~11:30=篠山市民センター
- 出張消費生活相談【市民協働課(篠山市消費生活センター)☎552-1186】  
1日(金)9:00~11:30=丹南健康福祉センター/7日(木)13:30~16:00=西紀老人福祉センター
- 教育・悩み相談【篠山市青少年育成センター(西紀支所内)フリーダイヤル☎0120-711-338/適応指導教室「ゆめハウス」(西紀支所内)☎590-8111】  
毎週月・火・木曜日13:00~16:00=篠山市青少年育成センター/毎週月曜日9:00~12:00と13:00~15:00=適応指導教室「ゆめハウス」 ※祝日を除く。
- 女性のための悩み相談【人権推進課☎552-6926】  
毎日9:00~16:00(土・日・祝日を除く)=男女共同参画センター ※面接・電話で対応。
- 結婚相談【結婚相談室りんぐ☎552-3455】  
毎週火曜日10:00~18:30/毎週木・土曜日10:00~17:00=篠山市民センター ※祝日を除く。
- 発達相談【篠山養護学校(学びサポートルーム)☎552-5237】  
毎週火~金曜日10:00~16:00(祝日を除く)=篠山養護学校
- 障がいのある方の相談【地域福祉課☎552-7102】  
19日(火)10:00~12:00=スマイルささやま(東沢田)
- ※障害者相談支援専門員が対応。要予約。
- 精神保健福祉相談【丹波健康福祉事務所地域保健課☎0795-73-3767】  
○思春期保健相談 1日(金)13:30~17:00=丹波健康福祉事務所 ○アルコール依存相談 18日(月)13:30~17:00=旧篠山健康福祉事務所(郡家) ○うつ・ひきこもり相談 21日(木)13:30~17:00=丹波健康福祉事務所 ※要予約。
- 年金事務所による年金相談【西宮年金事務所☎0798-33-2944/医療保険課☎552-7103】  
○相談時間延長 毎週月曜日(19:00まで)=西宮年金事務所 ※祝日の場合は翌日に開催。 ○休日開設日 9日(土)9:30~16:00=西宮年金事務所 ※年金手帳など基礎年金番号が分かるもの(本人が行けない場合は委任状)が必要。
- 無料法律相談【市民協働課☎552-5112】  
21日(木)13:00~16:00=篠山市民センター(定員は6人) ※兵庫県弁護士会が対応。申し込みは、6月1日(金)9:00から電話でお申し込みください(先着順・1人の相談時間は30分)。
- 司法書士による無料法律相談【司法書士会たんば支部☎552-2035(正宮地)】  
21日(木)9:00~12:00=柏原住民センター(丹波市柏原町)/13:30~16:00=篠山市民センター
- 家庭児童相談【こども未来課☎552-1115】  
毎日(土・日・祝日を除く)=市役所第2庁舎
- 母子相談【福祉総務課☎552-7101】  
毎日(土・日・祝日を除く)=市役所第2庁舎
- 農業担い手相談【農業担い手サポートセンター(農都創造課内)☎552-1111(内線438・439)】  
毎週月・水・金曜日(祝日を除く)=市役所第2庁舎
- 外国人相談【NPO法人篠山国際理解センター☎590-8125】  
毎週水曜日9:00~12:00=フィリピン語、中国語/13:00~16:00=ポルトガル語、英語 ※祝日を除く。要予約。

休日診療・検診

■問い合わせ 健康課☎594-1117 / 篠山市消防本部消防署☎594-1119  
篠山市医師会☎552-8225 / 篠山市休日診療所☎552-8910

日	担当医師	場所	受付時間
3(日)	岡本病院医師	休日診療所 (篠山市民センター内)	【午前】 10:00~12:00 【午後】 13:00~16:30
10(日)	建井医院医師		
17(日)	にしき記念病院医師		
24(日)	河合整形外科医師		

※都合により医師に変更が生じる場合があります。

小児救急医療電話相談窓口 ☎0795-72-4396  
対応時間 平日=17:30~翌8:00 土・日・祝日=24時間

検診名	料金	日	対象者	指定医療機関
乳がん(視触診)	700円	通年	6月生まれの女性が望ましい	河合医院・平野外科医院・岡本病院・西井外科
乳がん(視触診+マンモグラフィ)	2,300円			兵庫医科大学ささやま医療センター
子宮がん(頸部)	1,200円			丸尾医院・兵庫医科大学ささやま医療センター・ベテスタクリニック・タマル産婦人科
歯周疾患	300円			市内各歯科医院 ※対象の方には個別に案内します。

※検診日に市内に住居登録がある方が対象です。いずれもご予約の上、健康保険証を持参し受診してください。  
※市で行っている検診は、毎年4月~翌年3月の間で1回の受診となります。受け忘れや重複受診を防ぐために誕生月検診をお勧めしています。間違えて2度受診すると、2度目は全額自己負担となりますのでご注意ください。

献血

日	受付時間	場所
4(月)	9:30~10:30	伸和工業(株)
	12:30~13:10	(株)テクノワーク
	14:00~16:00	フルヤ工業(株)
25(月)	10:00~11:30	今田まちづくりセンター(旧市立今田公民館)
	13:30~15:00	(株)ニッコー

INSTITUTION INFORMATION 6月

丹波並木道中央公園

☎ 594-0990 ☎ 594-0991

http://www.hyogo-park.or.jp/tanba/

■お茶で草木染め

「第32回大國寺と丹波茶まつり」連携企画  
とき=2日(土)、3日(日)10:00~14:00  
参加費=500円+材料費(エコバッグ大150円、エコバッグ小100円)

■大人の木工教室

とき=2日(土)、16日(土)10:00~15:00  
参加費=[2日]ワーキングデスク(3,800円)、折りたたみ式ベンチ(2,200円)、[16日]テーブル(1,500円)、イス(1,900円) ※要予約(各開催日の1週間前まで)。

■花と緑の教室

~観葉植物の寄せ植えと管理法~  
とき=8日(金)13:30~15:00 参加費=2,200円(材料費含む) ※要予約(5月31日(木)17:00まで)。

■子どもクラフト

とき=16日(土)13:30~15:00 対象=小~中学生  
参加費=300円~(材料費含む) ※要予約(6月15日(金)17:00まで)。

■Let's♪ノルディックウオーキング

とき=17日(日)14:00~16:00 対象=小学生以上  
参加費=1,000円+ボールレンタル代500円 ※要予約(当日受け付け可能)。

ささやまの森公園

☎ 557-0045 ☎ 557-0201

■里山伝承

ちまき作り=3日(日) 対象=小学4年生~ 定員=15人 参加費=500円  
山椒の佃煮を作ろう=6日(水) 対象=大人 定員=20人 参加費=1,000円  
※いずれも10:00~15:00。

■草木染め教室~ネムノキで染めよう~

とき=8日(金)10:00~15:00 対象=大人 定員=15人 参加費=800円~

■ハーブと炭の石鹸を作ろう

とき=10日(日)10:00~15:00 対象=小学生~ 定員=20人 参加費=500円

■ホタルとモリアオガエルを観察しよう

とき=16日(土)18:30~21:00 定員=20人 参加費=100円

■ロープで木登りをしよう~ツリーイング体験~

とき=16日(土)10:00~12:00/13:00~15:00  
対象=小学生~ 定員=各10人 参加費=2,500円

■ウッドバーニング

とき=17日(日)10:00~15:00 対象=大人 定員=10人 参加費=500円

■森にすむ珍しいカエルを探そう

とき=23日(土)13:00~15:00 定員=20人 参加費=100円

■布ぞうりを作ろう

とき=24日(日)10:00~15:00 対象=大人 定員=10人 参加費=500円

■日常生活に役立つロープワーク

とき=30日(土)13:00~15:30 定員=15人 参加費=100円

■ヒメホタル見つけよう

とき=30日(土)19:30~21:00 定員=30人 参加費=100円

防災ひとくちメモ 6月は「土砂災害防止月間」です。-土砂災害から身を守る-

自然災害の犠牲者のうち、土石流や崖崩れといった土砂災害で亡くなった方の割合は、おおむね半数にものぼります。土砂災害では、雨が降り続けているのに川の水位が下がる、山鳴りがする、小石がバラバラ落ちてくるというように、普段とは違った前兆現象が見られることがあります。いつも前兆現象があるとは限りませんが、普段の様子との違いには十分注意しましょう。「篠山市防災マップ」を活用して、自宅周辺の状況を確認しましょう。



交通安全スローガン

慣れた道 思わぬ危険が  
かくれんぼ

〈今月の納税〉

6月は市県民税(1期)を納める月です。  
忘れずに納期限内に納めましょう。

納期限 7月2日(月)

問い合わせ 収税課☎552-6927

- 篠山市役所 ☎ 552-1111
- 篠山市福祉事務所 ☎ 552-1111
- 城東支所 ☎ 556-3111
- 多紀支所 ☎ 557-1161
- 西紀支所 ☎ 593-1111
- 丹南支所 ☎ 594-1131
- 今田支所 ☎ 597-3111
- 消防本部 ☎ 594-1119
- 火災情報 ☎ 590-2800
- あさぎり苑 ☎ 552-0410
- 清掃センター ☎ 596-0844
- 市営斎場 ☎ 590-8200
- 篠山市教育委員会 ☎ 552-5709
- 篠山市民センター ☎ 554-2188
- 西紀運動公園 ☎ 590-8118
- 篠山総合スポーツセンター ☎ 552-8681
- 中央公民館 (四季の森生涯学習センター) ☎ 594-1180
- 城東公民館 ☎ 556-3171
- 丹南健康福祉センター ☎ 594-1117
- 中央図書館 ☎ 590-1301

## 催し

### 教科書展示会

兵庫県教育委員会では、教科書の発行に関する臨時措置法施行規則第4条の規定に基づき「平成24年度における教科書展示会」を行います。

とき 6月15日(金)～30日(土)10時～18時 ※6月18日(月)・25日(月)は休館。

ところ 中央図書館(丹波第2教科書センター)

### 土砂災害防災訓練

市民安全課 ☎ 552・1116

6月は土砂災害防止月間のため、市では毎年6月に土砂災害防災訓練を行っています(平成22・23年度は、事情により行っておりません)。

本年度は、古市地区で、次のとおり行います。

とき 6月16日(土)9時～

ところ 古市小学校、古市コミュニティセンター

## 募集

### デカンショ節の歌詞 (日本デカンショ節大賞) デカンショ祭振興会(商工観光課内)

☎ 552・6907

デカンショ節の歌詞を募集します。

申込期限 6月15日(金) ※消印有効。

申し込み方法 右記、各支所、篠山市商工会に備えています申込書に必要事項を記入の上、提出 ※申込書はデカンショ祭公式ホームページからもダウンロードできます。また、電子メール、ツイッターでも提出できます。

賞 大賞11点、優秀賞13点 ※いずれも副賞として、応募歌詞の入った丹波焼のお皿。

「丹波篠山味まつり」の出店者

同実行委員会(一般社団法人ノオト) ☎ 552・7373 / 商工観光課 ☎ 552・6907

とき 10月6日(土)～8日(月)・祝・13日(土)・14日(日)

ところ 大手前南駐車場(北新町) 資格 篠山市商工会、丹波篠山観光協会、丹波ささやま農業協同組合のいずれかの構成員

出店料 12万5000円(5日間)

### つくしんぼ広場

丹南児童館 ☎ 594・1003

とき 6月14日(木)11時30分～12時30分

ところ 丹南児童館

内容 人形劇、紙芝居、手品など ※終了後は、児童館で遊びましょう。

篠山市ファミリーサポートセンター ☎ 590・1388

交流会「つげくわえの小さな人形劇場「くわえばべ」とステージ」

とき 6月17日(日)10時30分～11時30分

ところ 四季の森生涯学習センター

対象 全会員

定員 80人

申込期限 6月13日(水)

ファミリーサポートセンター「子どもと楽しく遊ぶコツ」

とき 6月26日(火)10時～11時30分

### ファミリーサポート行事

※障がい福祉団体は7万5000円。

申込期間 6月1日(金)～22日(金) ※必着。

申し込み方法 上記に備えています申込書に必要事項を記入・押印の上、提出

※選考会での出店審査があります。

姉妹都市米国ワラワラ市親善訪問団受け入れホストファミリー 篠山市姉妹都市委員会(市民協働課内) ☎ 552・5112

姉妹都市提携40周年記念 受け入れ期間を前半と後半に分けて、約1週間の受け入れも可能です。市内在住で、国際交流や異文化交流、ホームステイに関心のある方は、お申し込みください。

受け入れ期間 10月4日(木)～15日(月)

受け入れ人数 22人(大人5人・学生17人)

申込期限 6月29日(金)

### 篠山市の市名を考える検討委員

企画課 ☎ 552・5106

任期 委嘱の日から委員会での検討結果を市長に報告する日まで

内容 市名について、市民の意見を十分に検討し、必要な調査を行う

資格 市内在住または在勤・在学、活動や事業をしている18歳以上の方

募集人員 2人程度

## 消防

### 消防設備士試験

消防本部予防課 ☎ 594・1118

とき・種類 8月4日(土) Ⅱ甲種特類、甲種1～5類、乙種1～5類および第7類/8月5日(日) Ⅱ乙種6類

ところ 神戸村野工業高等学校(神戸市)

申込先 (財)消防試験研究センター 兵庫県支部(〒650-0011・神戸市中央区下山手通5-12-7協和ビル5階)

申込期間 ○書面申請 6月18日(月)～28日(木) ※消印有効。直接提出の場合は、土・日・祝日を除く9時～17時。 ○電子申請 6月15日(金)～25日(月) ※電子申請の詳細は、(財)消防試験研究センターのホームページでご確認ください。

申し込み方法 郵送または直接提出、電子申請

願書の配布 篠山市消防本部(県下各消防本部)で配布しています

### 畑小学校創立139周年閉校記念事業

畑小学校 ☎ 552・0236

畑いち(1)サン(3)キユウ(9)プロジェクトオープンイベント

平成25年3月の閉校に向け、畑小学校のPTAと地域の方で組織された「畑小学校統合推進委員会」が中心となって、さまざまな事業を展開されます。その第1弾として、創立記念日にオーブンディングイベントが行われます。



畑小学校 ほのぼの学習 収穫感謝祭の様子

分

ところ 四季の森生涯学習センター

内容 大人向けの工作、親子遊び

講師 永井暁美さん(まちの子育てアドバイザー)

託児 あり ※10人まで、要予約。

申込期限 6月19日(火)

ファミリーサポート会登録会

平日に会員登録ができない方は、毎月第2土曜日(9時～11時30分)に篠山市社会福祉協議会(丹南健康福祉センター内)で登録が可能です。ただし、登録会は予約制ですので、必ず事前に予約をお願いします。

畑小学校の出身者はもちろんのこと、どなたでもお気軽に参加ください。

とき 6月25日(月)9時30分

ところ 畑小学校体育館ほか

内容 スライドショー「畑小学校の今昔」、児童発表、ありがとつふるさと、畑小学校、シンポジウム「畑小学校の歴史と未来」、写真パネル展、学校見学ほか

2025 Living Information

広告

**JTB 日本旅行 Knt!** ♡お申し込み時お持ちください

ご家族・職場  
グループ・団体旅行

**楽しい旅のお手伝い**

**(有) 丹波旅行センター**

〒669-2345 篠山市東岡屋49-1 (西町信号前) TEL 079-552-2247 FAX 079-552-4095

消防

**6月3日 危険物安全週間**  
 消防本部予防課 ☎594・1118  
**危険物 めがせ完封ゼロ災害**

ガソリンや灯油、塗料などの危険物は、事業所などで幅広く利用されることも、私たちの身近にも存在し、日常生活でも欠かすことのできないものになっています。

危険物を取り扱う事業所の方はもちろん、家庭の皆さんも危険物の安全な取り扱い、保管方法や危険性について再認識し、危険物に関する災害や事故を防ぎましょう。

**毎月のサイレン吹鳴テストの時刻変更**

消防本部 ☎594・1119  
 現在、毎月1日の午前10時(1月は除く)にサイレンの吹鳴テストを行っています。6月から毎月1日の午後5時に変更しますので、火災と間違えないようお願いいたします。

なお、サイレンは市役所本庁、青山台(和台)、権現山(東岡屋)、城東支所、後川(後川上)、雲部(原守)、多紀支所、西紀支所、丹南健康福祉センター、今田支所の10カ所にあります。



お知らせ

**HIV、B型・C型肝炎、梅毒の検査および相談**  
 丹波健康福祉事務所健康管理課  
 ☎0795・73・3765

日本ではHIV感染者・エイズ患者が増え続け、平成23年には1486件の届け出があり、20〜30歳代が約7割を占めています。また、肝炎ウイルスに感染すると肝炎へと移行し、さらに肝硬変、肝がんへと進展することがあります。いずれも、最初は自覚症状がないため、検査を受け、早期に気づくことが大切です。

**とき** 毎月第2・4木曜日の13時30分〜15時  
**ところ** 丹波健康福祉事務所(丹波市柏原町)  
 ※いずれも匿名、原則無料で受けられます。電話で予約してください。

**骨髄ドナー集団登録会**  
 丹波健康福祉事務所食品業務衛生課  
 ☎0795・72・0500

あなたも骨髄バンクドナーになってみませんか。白血病などの難治性血液疾患に苦しむ人に救いの手を！1人でも多くの方のご協力をお願いします。

**とき** 5月30日(水)14時〜15時  
**ところ** 西紀老人福祉センター  
**対象** 18歳〜54歳までの健康な方

環境・衛生

**休日のごみの持ち込み**  
 清掃センター ☎596・0844  
**とき** 6月17日(日)9時〜12時

※荷台からごみが飛散・落下しないよう、ごみをロープで荷台に固定したり、荷台をシートで覆うなどして注意して搬入してください。

**ネコの引き取り**  
 環境課 ☎552・6253  
**とき** 6月12日(火)／26日(火)8時30分〜12時(時間厳守)

**粗大ごみの戸別収集**  
 環境課 ☎552・6253  
**収集日** 6月13日(水)  
**手数料** 1点1100円

**資源ごみの拠点回収**  
 環境課 ☎552・6253  
**とき** 6月13日(水)7時〜10時  
**ところ** 市役所第2庁舎前、各支所前、清掃センター ※清掃センターのみ受け付けは8時30分〜10時

**回収品目** 新聞紙、雑誌、段ボール、その他紙(紙マーク)、ビン(透明、茶、緑色)、蛍光灯、乾電池、廃食用油、ペットボトルのキャップ  
 ※古紙類はビニールひもで縛り、ビン類は必ず洗ってください。  
 ※「家庭系ごみ」の回収です。「事業系ごみ」は回収できません。  
**処分費** 無料(拠点回収時のみ)

**水道**  
 きれいで安全な水道水を供給します

水道課 ☎552・5093  
 水道課では毎月、水道法に基づいた水質検査を行っています。検査の結果、水質基準をすべてクリアしていましたのでお知らせします。

**6月1日 水道週間**  
 経営企画課 ☎552・5094  
**水道週間のスローガン**  
 さあ今日も 水と元気が 蛇口から

6月1日から7日までの1週間は「第54回水道週間」です。  
 この期間、市役所本庁舎1階市民ホールにおいて、浄水場の仕組みなどをまとめたパネルの展示を行います。この機会にぜひ蛇口の向こう側をご覧ください。

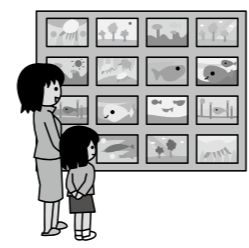

わたしたちの地球のために  
**ささやまエコ日記**  
 環境課 ☎552-6253  
**6月は環境月間です**

6月5日は環境の日です。これは、1972年6月5日からストックホルムで開催された「国連人間環境会議」を記念して定められたものです。

日本では、6月の1カ月間を「環境月間」として、関係府省や地方公共団体などにより全国各地でさまざまな行事が行われます。

篠山市では、「ポイ捨て等防止条例」で6月の第1日曜日および11月の第1日曜日を市民行動の日(クリーン作戦の日)と定め、衛生委員さんを中心に地域でクリーン作戦に取り組んでいただいています。

環境問題は、地球規模で考えながら、自分の地域で活動する(Think Globally, Act Locally)ことが大切といわれます。環境月間をきっかけに、身近な環境活動から取り組んでいきましょう。

消費生活情報

消費生活センター  
 ☎552-1186

交通機関ICカードのエラー

最近、電車やバスなどの交通機関でICカードを利用する人が増えていますが、カードを利用した時に何かの拍子にエラーが起きることがまれにあります。エラーにはいくつか原因が考えられますが、主に次のような場合です。

①ICカードを他のICカードと一緒に定期入れなどに入れていたために、カード同士の干渉により情報が正確に読み取れない場合

②ICカードの入った定期入れに小銭や貴金属などを一緒に入れていたために、通電不良が起きた場合

③カードが破損している場合  
 もしエラーが発生したらカード発行会社に申し出て原因を確かめましょう。カードが破損していた場合は、それまでの利用履歴を反映したカードの再発行ができることもあります。ただし故意や不注意による破損でないことが前提です。詳しくはカード発行会社窓口にお問い合わせください。ちなみにICカードは重ねずに1枚ずつ読み取り機にタッチするのが原則です。



広告 私を動かすのは、私。  
 妻になって母になって、もう一度、働きたいと思った。その気持ちを大切にしよう。自分の背中を押してあげよう。

あなたのその想いに、KUMONは応えたい。  
**くもんの先生になりませんか**  
 ■「くもんの先生」説明会にお越しください

日程	時間	会場
6/4(月)	10:00~12:00	篠山市立四季の森生涯学習センター 第一会議室
6/8(金)	10:00~12:00	ゆめタウン氷上 ポップアップホール 洋室(小)
6/11(月)	10:00~12:00	三田市キッピーモール 会議室4

※すべての会場でお子さま連れ可  
 ☎0120-834-414 詳しくはWEBで! くもんの先生 検索

日本公文教育研究会 兵庫エリア リクルートチーム  
 〒651-0088 神戸市中央区小野柄通7-1-1 日本生命三宮駅前ビル9F

広告 急性期医療から在宅医療、各種の介護保険サービス・介護予防事業を提供しています!

特定医療法人社団紀洋会  
**岡本病院 (救急告示病院)** 病床数 186床

〒669-2202 篠山市東吹1015番1  
 TEL.079-594-1616(代)

小・内・外・整・脳・歯外・泌・眼・心内・耳・皮・放・リハ

- 介護老人保健施設咲楽荘・訪問看護ステーションのどか・居宅介護支援事業所咲楽
- デイサービスセンター4箇所(さくらんぼ・篠山東・今田・西紀)
- グループホーム4箇所(篠山・篠山東・今田・ふくろくの郷)
- 小規模多機能型居宅介護事業所3箇所(百寿の郷・和楽の郷・三田)

お知らせ

インターネット公売の結果を報告します

市税などの滞納による差し押さえ物件のインターネット公売を4月12日から5月10日まで実施した結果、出品した7点のうち6点が落札されました。落札額の合計は、21万2702円で、滞納された市税および国民健康保険税に充当します。

市では市民の皆さんの税負担の公平性を確保するために、引き続きインターネット公売などを積極的に活用し、市税などの徴収率の向上に努めます。

※今後のインターネット公売情報は、課税課・収税課のホームページをご覧ください。



赤十字活動への協力のお願い

日本赤十字社は、「人の命と尊厳を守る」ことを目的として、世界各国の赤十字社とともに、紛争や災害、病気で苦しんでいる皆さんに救いの手を差し伸べています。また、国内でも地震や台風などによる被災者の救援活動や、医療、献血、福祉など、幅広い分野で活動を続け、これらの活動は、皆さんからの寄付金などにより支えられています。

篠山市では5〜7月を「赤十字運動月間」として、赤十字の活動に賛同していただける方を募るためのキャンペーンを展開しています。赤十字活動をご理解いただき、活動資金へのご協力をお願いします。

全国一斉「子どもの人権110番」強化週間

神戸地方方法務局人権擁護課

☎078・392・1821

いじめ、体罰、児童虐待など、子どもをめぐるさまざまな人権問題について、電話相談をお受けします。とき 6月25日(月)〜7月1日(日) 8時30分〜19時 ※ただし、6月30日・7月1日は10時〜17時。電話番号 0120・007・110 ※秘密は厳守します。

対応 人権擁護委員、法務局職員

精神障害者家族相談会

地域福祉課 ☎552・7102 精神に障がいのある方のご家族を対象に相談会を行います。兵庫県から委嘱を受けた精神障害者相談員が、ご家族からの相談をお受けします。

とき 6月11日(月)13時30分〜  
ところ 障害者総合支援センター スマイルささやま ※要予約。

母子家庭等特別相談

福祉総務課 ☎552・7101  
とき 6月7日(木) ※時間は調整後に申込者へ連絡します。  
ところ 芦屋市役所北館4階会議室(8階屋上)

内容 母子・父子家庭、寡婦がかかる養育費、慰謝料、遺産相続などの法律に関する相談  
申込期限 5月29日(火)

篠山総合スポーツセンターの休館日

篠山総合スポーツセンター ☎552・8681

施設のメンテナンスのため、篠山総合スポーツセンターは次のとおり休館します。  
休館日 6月19日(火)

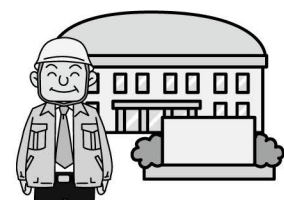

自動車税の納期限は5月31日です

丹波県民局丹波県税事務所

☎0795・73・3746

お忘れなく!

自動車税の納期限は、5月31日(木)です。納税は近くの銀行や農協などの金融機関、ゆうちょ銀行、郵便局(原則として近畿2府4県、兵庫県指定のコンビニエンスストア(全国の店舗)、または県税事務所)でお願います。



農業担い手サポートセンターから

農都創造課 ☎552・1114

本年度から農地流動化西部センター(丹南支所内)・農地流動化東部センター(城東支所内)を農業担い手サポートセンターに統合しました。業務内容 新規就農相談、担い手支援、農地の貸し借りなど

相談時間 開庁日(祝祭日を除く)月曜日から金曜日)の8時30分〜17時15分  
相談窓口 農業担い手サポートセンター(市役所第2庁舎2階農都創造課内)

児童手当現況届の提出をお願いします

福祉総務課 ☎552・7101

4月から、子ども手当は児童手当に変わりました。3月まで子ども手当を受給されていた方は、4月以降も引き続き児童手当の受給者となります。

児童手当を受給されている方は、6月に「児童手当現況届」の提出が必要です。この現況届は、毎年6月1日時点の扶養状況などで、児童手当を引き続き受給できる要件があるかどうかを確認するためのものです。現況届の提出がないと、6月以降の

わが家のアイドルを紹介しまあ



はまの 浜野 ほのかちゃん(6歳) あいかちゃん(3歳)

●住所: 東吹  
●ひとこと: 2人で仲良く遊んで笑って歌って踊ってケンカして泣いて...大きくなってね



あおい 宮本 あいちゃん(7歳) 葵ちゃん(4歳) 平ちゃん(1歳)

●住所: 波賀野  
●ひとこと: やんちゃで暴れん坊の弟に手を焼いているお姉ちゃん2人です。3人そろって仲良く元気に大きくなってね。



さかい 酒井 こうへいちゃん(1歳)

●住所: 南矢代  
●ひとこと: 昊平の昊は晴れた夏空。気持ちのいい大きな人になりますように。

このコーナーへの掲載希望は健康課まで

人のうごき

平成24年4月末現在(前月比)

人口	44,431	44,415人	(-130人)+16
女		23,074人	(-66人)±0
男	21,357	21,344人	(-64人)+16
世帯数	16,833	16,861世帯	(+28世帯)

広告

## Mランド丹波ささ山校(篠山自動車教習所)

### バイクと自然が一体となれる 本当の楽しさを体験できる!

体験乗車受付中 あなたも 一歩前へ

篠山自動車教習所 TEL 079-552-0815



の〜んびり  
味わう  
丹波篠山の  
初夏

# 第32回 大国寺と丹波茶まつり

【とき】6月2日(土)・3日(日)10:00～16:00  
【ところ】篠山市味間奥 茶の里会館・大国寺周辺

## タイムスケジュール 6月2日(土)

時間	催し内容	場所
10:00～10:30	丹波茶壺道中、虚無僧行列	大国寺
11:00～11:30	満天星による踊り、開会宣言、あいさつ	茶の里会館
12:30～14:20	【ステージイベント】丹波流酒造り唄保存会、ジャズダンス、フォークソング	茶の里会館
13:30～14:00	茶娘写真撮影	お茶畑
14:30～15:30	お茶の淹れ方教室	茶の里会館
15:40～16:00	薬師の餅まき	大国寺

## 6月3日(日)

時間	催し内容	場所
10:00～10:40	子ども茶壺道中	大国寺
11:00～14:20	【ステージイベント】アニマルランド、DANCE想伝、オカリナ、フォークソング	茶の里会館
13:30～14:00	茶娘写真撮影	お茶畑
14:30～15:30	すてきな賞品が当たるビンゴゲーム	茶の里会館
15:40～16:00	薬師の餅まき	大国寺

## イベント案内

### 茶の里エリア

★味わいの広場、ふれあい物産市(新茶や新鮮野菜の販売、お茶を使った料理など) ★木工クラフト ★写真展、盆栽展、山野草展など ★もちつき大会

### 大国寺エリア

★お茶席 ★茶摘み・手揉み体験(有料、受け付け13:00まで)

### 周辺エリア

★乗用動力茶刈り機の展示 ★茶の里スタンプラリー、俳句ラリー ★在宅介護「ほほえみの会」作品展 ★お茶席 ★森のクイズラリー、草木染め、茶の試飲・販売(丹波並木道中央公園会場) ★茶の里重文の仏像拝観ハイキング

◎駐車場に限りがありますので、できるだけ公共交通機関をご利用ください  
◎篠山駅西口より無料シャトルバスあり  
◎ハイキングなら篠山駅西口から大国寺まで約3.2km、約45分  
問い合わせ 商工観光課 ☎552-6907

## 住宅リフォーム助成(2次募集)のお知らせ

問い合わせ 企業振興課 ☎552-5796

市内の施工業者を利用して住宅リフォームを行う場合に、経費の一部を助成します。

### 対象住宅

自らが住んでいる市内の持ち家

### 助成金額

助成対象となる工事経費の20%で上限10万円

### 資格 次のすべてに該当する方

- 市内に在住で住民登録または外国人登録がある
- 市税や市の各種融資の償還について滞納がない
- 助成対象住宅に居住し、その住宅の所有者である
- ※1次募集の助成を受ける方は申し込みできません。

### 対象工事

- 次のすべてに該当する住宅改修などの工事
- 市内業者(篠山市内に本社、本店をもつ事業所)が施工する工事
  - 工事経費が20万円以上(税込み)の工事

- 早くても7月下旬以降に着工し、平成25年3月31日までに実績報告ができる工事
- ※申し込み時点で完了している工事や助成申請手続き終了前に着工する工事は、対象となりません。
- ※電化製品の取り付け工事、本市の他の住宅助成制度などを受けている工事は、対象となりません。ただし、住宅用太陽光発電システム設置補助金は併せて助成を受けることが可能です。

### 募集人数

60人(応募者多数の場合は抽選)

### 応募期間

6月1日(金)～7月2日(月) ※消印有効。

### 申し込み方法

- 往復はがきに右記の事項を記入し、郵送してください。  
※往復はがきでの申し込みは、助成申請手続きではありません。

### 申し込みの際の往復はがき記入例

往信の宛名面		返信の文面	
669-2397	篠山市 企業振興課 行	669-0000	篠山市 北新町41
往信		返信	
<p>※後日、抽選会の日時、抽選番号を記入して返信します。</p> <p>(無記入でお願いします)</p>		<p>住宅リフォーム助成に応募します。</p> <p>①住所 〒669-0000 篠山市〇〇△△番地</p> <p>②氏名 篠山太郎(ささやま たろう)</p> <p>③電話番号 (連絡のつきやすい番号) 〇〇-〇〇〇〇〇〇</p> <p>④工事内容 自宅の車庫の修理</p> <p>⑤工事日程 11月15日から1月20日</p> <p>⑥住宅の所有者 篠山太郎</p>	
返信の宛名面		往信の文面	
669-0000	篠山 太郎 様	669-0000	篠山市 〇〇△△番地
返信		往信	
<p>応募者の郵便番号、住所、氏名を記入してください</p>			



「住宅用火災警報器を設置しましょう!」  
火災予防条例で、設置が義務付けられています。

この広報紙は環境保護のため、  
植物油インキと古紙再生紙を使用しています。

