丹波篠山市チームオレンジ　イメージ図

①チームオレンジコーディネーターは、認知症サポーター養成講座の受講を地域や学校・企業等に推進すると共に、サポーターが活躍できる場を提供していく。また、サポーターへのステップアップ研修を行い、認知症に対する知識の向上につとめていく。
②本人や家族のニーズを把握した機関が既存の事業とのマッチングを行い、必要な支援につなげる。また、チームオレンジコーディネーターと連携しながら、地域で支えていける体制づくりを構築していく。

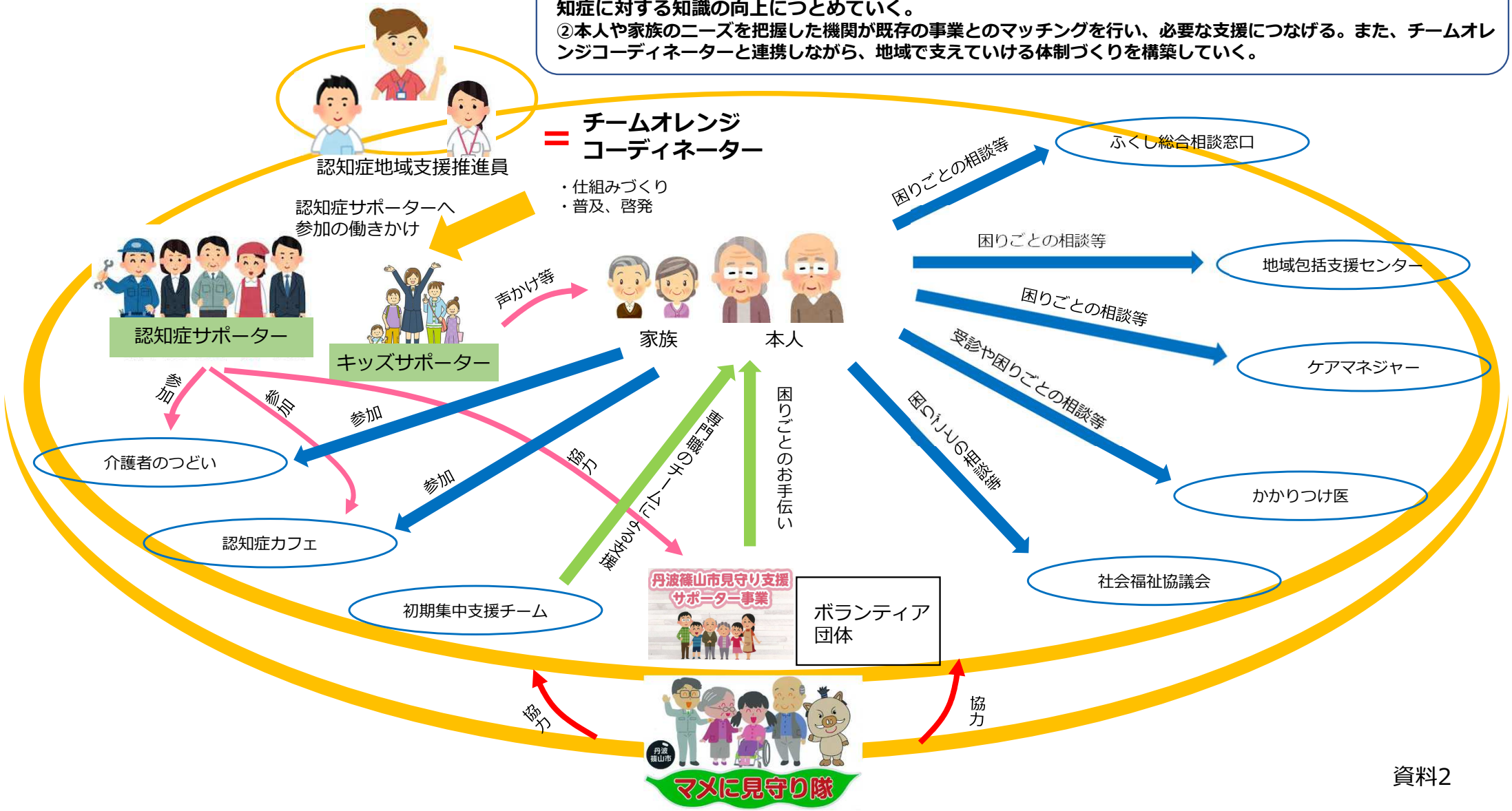

資料2