【目標地図】（変更案）西紀南地区_黒田・下新田・上新田・川北　集落

農地の基本的な色分け			
	６年以上耕作する農地		検討中

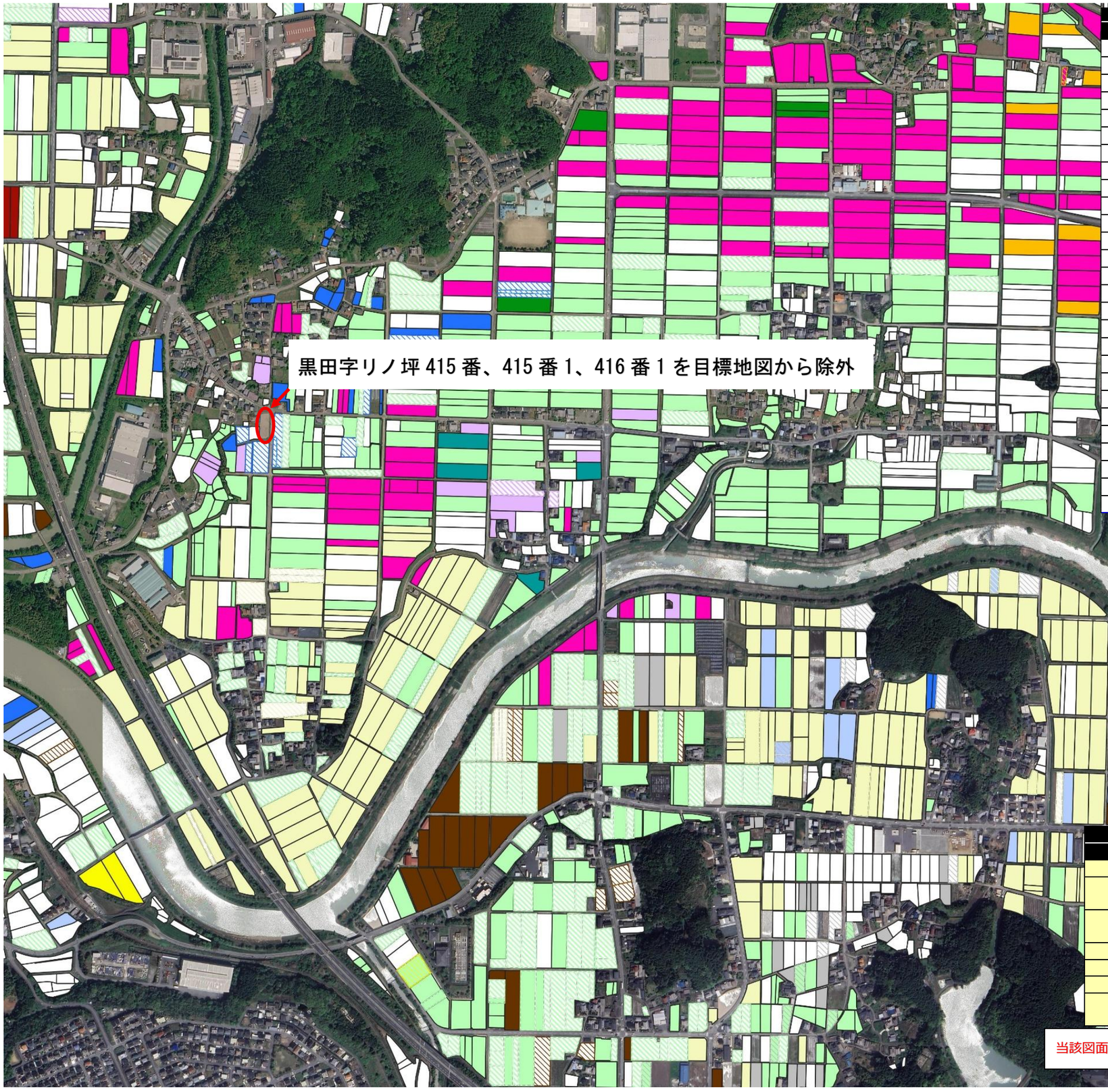

西紀南地区の担い手

第１回調査結果	第2回調査結果	記号	耕作者	経営意向	属性他
			個人情報のため、表示していません		
		A		拡大	地区外
		B		拡大	認農・地区外
		C		拡大	認農
		D		拡大	認農・地区外
		E		拡大	認農
		F		拡大	地区外
		G		拡大	集法
		H			認農・地区外
		I		拡大	認農
		J		拡大	
		K			認農・地区外
		L		拡大	認農・地区外
		M			集法・地区外
		N			

西紀南地区　畜産農家

西紀南地区　集落営農組織

川北生産組合
（農）西谷生産組合
東木之部農業生産組合
西木之部部落生産組合
下新田農村環境保全組合
上新田生産組合

黒田･下新田･上新田･川北　拡大希望者等の担い手

担い手	所在地	拡大希望集落他
		黒田･高屋･川北･川西･西木之部
		口阪本･黒田･下新田･上新田･川北･川西･西木之部
		上新田･川北･口阪本･西阪本･川西･高屋
		川北
		川北
		川北･東木之部
		黒田･下新田･上新田･川北･東木之部･西木之部･川西

当該図面に含まれる他地区の農地については、同色であっても耕作者が異なります。